

Област: **София**
Община: **Елин Пелин**
ЕКАТТЕ: **53343**

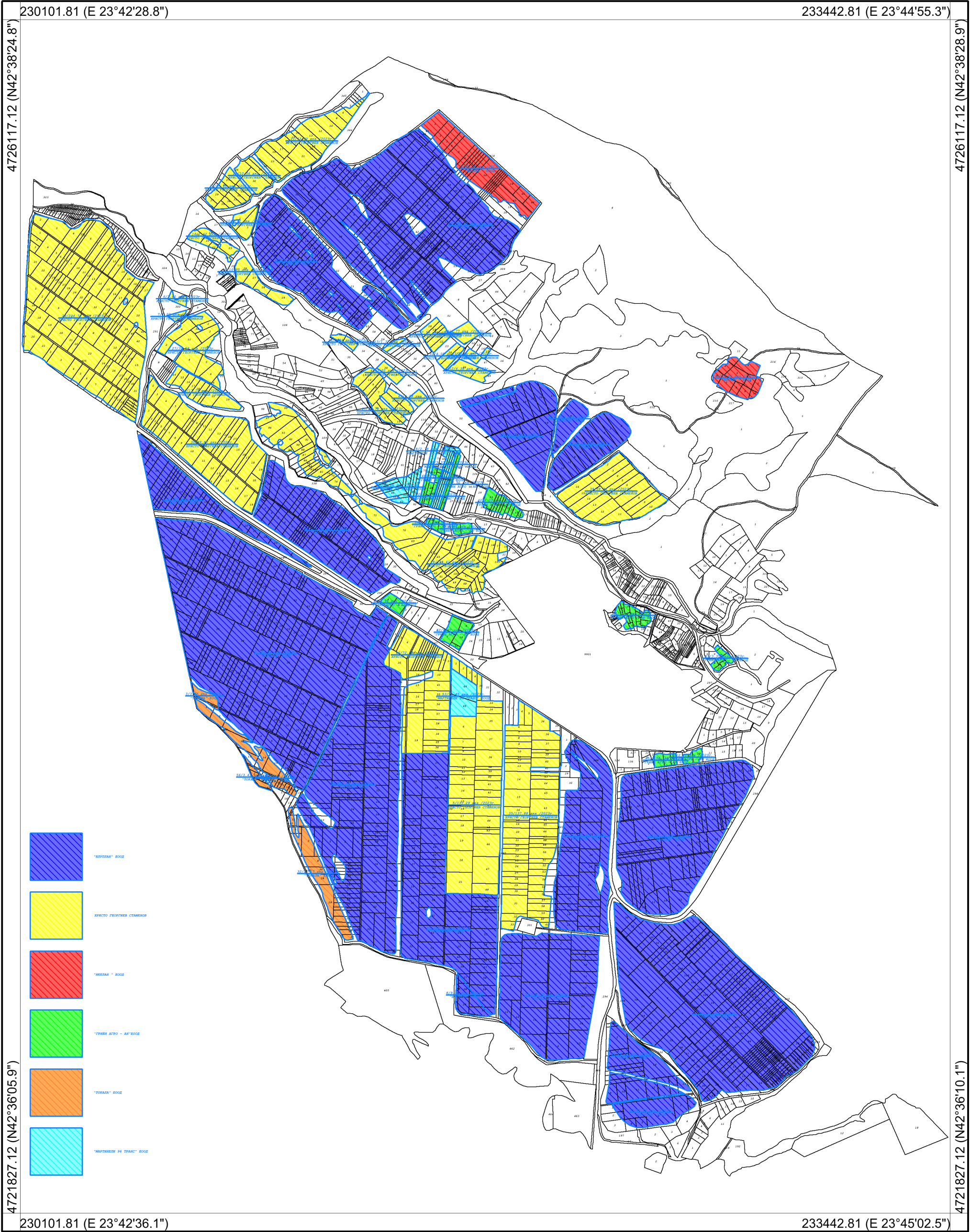

Примерен субект
КАРТА по чл. 37в от ЗСПЗЗ за ОРНИ ЗЕМИ за 2022-2023 год.
Землище: с. Огняново

Утвърдил: _____
Главен директор ГД"Аграрно развитие"Емил Атанасов



Координатна система: **WGS84 (UTM), 35N**
Картна подложка: **ГЩ на СА, 1971-1991г.**
Актуалност на данните: **05.10.2022-05.10.2022 г.**
Дата на отпечатване: **30.08.2022 г.**

Мащаб 1:13000
1 cm = 130 m
0 130 260 390 520 650

Изработил: _____
"ВАС ХОЛДИНГ 91" ЕООД