РЕПУБЛИКА БЪЛГАРИЯ
МИНИСТЕРСТВО НА ЗЕМЕДЕЛИЕТО, ХРАНИТЕ И ГОРИТЕ
ОБЛАСТНА ДИРЕКЦИЯ "ЗЕМЕДЕЛИЕ"- КЮСТЕНДИЛ
2500 гр. Кюстендил, ул. „Демокрация" № 44, тел.078/550271, E-mail:odzg_kyustendil@mzh.government.bg

ЗАПОВЕД

№ РД-05-378/28.12.2018г.
гр. Кюстендил

На основание чл. 37ж, ал. 11 от Закона за собствеността и ползването на земеделските земи

Н А Р Е Ж Д А М:

I. Одобрявам споразумение за разпределение на масивите за ползване на пасища, мери и ливади в землището на **с. Неделкова Гращица, ЕКАТТЕ 51336**, община Невестино, област Кюстендил, сключено между лицата по чл. 37ж, ал. 1 от ЗСПЗЗ за календарната 2019 година.

II. Одобрявам разпределението на масиви за ползване на пасища, мери и ливади и имоти по чл. 37ж, ал. 6 от ЗСПЗЗ, разпределени на ползвателя, както следва:

№ по ред	**Ползвател (име, презиме, фамилия -** за физически лица/ **наименование -** за ЕТ или юридическо лице)	**Масив** за ползване (№)	**Имот № по чл. 37ж, ал. 5 от ЗСПЗЗ** (№ имот по КВС или по КК)	**Средна рентна вноска** по чл. 37ж, ал. 12 от ЗСПЗЗ **(лева/дка)**	**Дължима сума (лева)**
1.	АНТОНИНА ЙОРДАНОВА ДАВУЛИЙСКА	1	163.2	7.00	10.77
	АНТОНИНА ЙОРДАНОВА ДАВУЛИЙСКА	4	163.5	7.00	34.63
	АНТОНИНА ЙОРДАНОВА ДАВУЛИЙСКА	4	163.4	7.00	7.50
	ОБЩО за ползвателя (лв)				**52.90**

III. Лицето по т. I, на което са определени площи по т. II внася по сметка за чужди средства сума в размер на средното годишно рентно плащане за землището в едномесечен срок от публикуване на настоящата заповед.

Банкова сметка за чужди средства на Областна дирекция „Земеделие" гр. Кюстендил: ТБ ОББ АД – КЛОН КЮСТЕНДИЛ, IBAN: BG50 UBBS 8002 3300 2513 10, BIC: UBBSBGSF.

IV. На основание чл. 37ж, ал. 12, във връзка с приложението на чл. 37в, ал. 7 от ЗСПЗЗ, за ползвател, който не е заплатил сумите за ползваните земи, разпределени по реда на чл. 37ж, ал.5 от ЗСПЗЗ съгласно настоящата заповед, директорът на ОД „Земеделие" гр. Кюстендил издава заповед за заплащане на трикратния размер на средното годишно рентно плащане за землището. В 7-дневен срок от получаване на заповедта ползвателя превежда сумите по сметка на ОД „Земеделие" гр. Кюстендил.

V. На основание чл. 37ж, ал. 11, във връзка с чл. 37в, ал. 5 и 6 от ЗСПЗЗ, настоящата заповед незабавно да се обяви в кметството на с. Неделкова Гращица, община Невестино и в сградата на Общинска служба по земеделие - Невестино и незабавно да се публикува на интернет страниците на Община Невестино и Областна дирекция „Земеделие“ гр. Кюстендил.

Контрол по изпълнението на заповедта възлагам на началника на Общинска служба по земеделие – Невестино.

Заповедта да се доведе до знанието на съответните длъжностни лица, за сведение и изпълнение.

Заповедта може да бъде обжалвана по реда на Административнопроцесуалния кодекс. Обжалването на заповедта не спира нейното изпълнение.

VI. Неразделна част от настоящата заповед е:

1. Споразумението по т. I.

ДИРЕКТОР: /П/
/Д. ХРИСТОВА/

Вх. № ...../.....
Дата 15.11.2018 г.
ОСЗ гр. Невестино

Споразумението е изготвено с помощта на програмен продукт CadIS6 (www.cadis.bg) по образец, одобрен със заповед на министъра на земеделието и храните № РД 46 - 22/14.02.2017 г.

С П О Р А З У М Е Н И Е
за създаване на масиви за ползване на земеделските земи по реда на чл.37ж, ал. 6 от ЗСПЗЗ за календарната 2019 г.

за землището на с. Неделкова Гращица, ЕКАТТЕ 51336
община Невестино, област Кюстендил

Днес, 15.11.2018 г. в с. Неделкова Гращица, община Невестино, област Кюстендил, между:

1. АНТОНИНА ЙОРДАНОВА ДАВУЛИЙСКА
адрес: гр. Кюстендил,

в качеството си на собственици/съсобственици и/или ползватели на пасища, мери и ливади в землището на с. Неделкова Гращица, общ. Невестино, обл. Кюстендил сключихме настоящото споразумение за създаване на масив/и за ползване на пасища, мери и ливади по реда на чл. 37ж от Закона за собствеността и ползването на земеделските земи (ЗСПЗЗ), в размер общо на **10.875** дка.

Настоящото споразумение е изготвено въз основа на данните по чл. 37ж, ал. 7 от ЗСПЗЗ, предоставени от комисията по чл. 37ж, ал. 4 от ЗСПЗЗ, назначена със заповед № РД-05-332/05.11.2018 г. на директора на Областна дирекция „Земеделие" – гр. Кюстендил.

Настоящото споразумение, изготвено по реда и при условията на чл. 37ж от ЗСПЗЗ, включва следните участници собственици и/или ползватели:

1. АНТОНИНА ЙОРДАНОВА ДАВУЛИЙСКА
Площ на имоти, ползвани на правно основание: 3.318 дка
Площ на имоти, ползвани на основание на чл. 37ж, ал. 5 от ЗСПЗЗ: 7.557 дка
Разпределени масиви (по номера), съгласно проекта:1, 4, общо площ: 10.875 дка

Описът на масивите и имотите по ползватели е представен в Приложението, което е неразделна част от проекта на споразумение.

Настоящото споразумение се сключва за календарната 2019 година.

Средногодишното рентно плащане е определено съгласно чл. 37ж, ал. 12 от ЗСПЗЗ и е в размер на 7.00 лева/декар.

С настоящото споразумение се урежда единствено съвместната обработка с цел създаване на масив/и за ползване и не урежда други взаимоотношения между страните.

Настоящото споразумение се изготви в 2 еднообразни екземпляра, по един за всяка от страните и един за регистрация в ОСЗ – Невестино.

Подписи:

1. ...../П/.....
(АНТОНИНА ЙОРДАНОВА ДАВУЛИЙСКА)

Вх. № ...../.....
Дата 15.11.2018 г.
ОСЗ гр. Невестино

Споразумението е изготвено с помощта на програмен продукт CadIS6 (www.cadis.bg) по образец, одобрен със заповед на министъра на земеделието и храните № РД 46 - 22/14.02.2017 г.

ПРИЛОЖЕНИЕ

Споразумение за създаване на масиви за ползване на пасища, мери и ливади по чл. 37ж, ал. 6 от ЗСПЗЗ

за календарната 2019 година

за землището на с. Неделкова Гращица, ЕКАТТЕ 51336, община Невестино, област Кюстендил.

Ползвател	Маси в №	Имот - собствен или с регистрирано правно основание		Имот по чл. 37ж, ал. 5 от ЗСПЗЗ		
		№	Площ дка	№	Площ дка	Дължимо рентно плащане в лева
АНТОНИНА ЙОРДАНОВА ДАВУЛИЙСКА	1	163.1	3.318			
АНТОНИНА ЙОРДАНОВА ДАВУЛИЙСКА	1			163.2	1.539	10.77
АНТОНИНА ЙОРДАНОВА ДАВУЛИЙСКА	4			163.5	4.947	34.63
АНТОНИНА ЙОРДАНОВА ДАВУЛИЙСКА	4			163.4	1.071	7.50
ОБЩО за ползвателя (дка)			**3.318**		**7.557**	**52.90**

Подписи:

1. ...../П/.....
(АНТОНИНА ЙОРДАНОВА ДАВУЛИЙСКА)

Област: **Кюстендил**
Община: **Невестино**
ЕКАТТЕ: **51336**

РАБОТНА КАРТА НА ЗЕМЕДЕЛСКИ БЛОКОВЕ

Землище: с. Неделкова Гращица

Утвърдил: _____

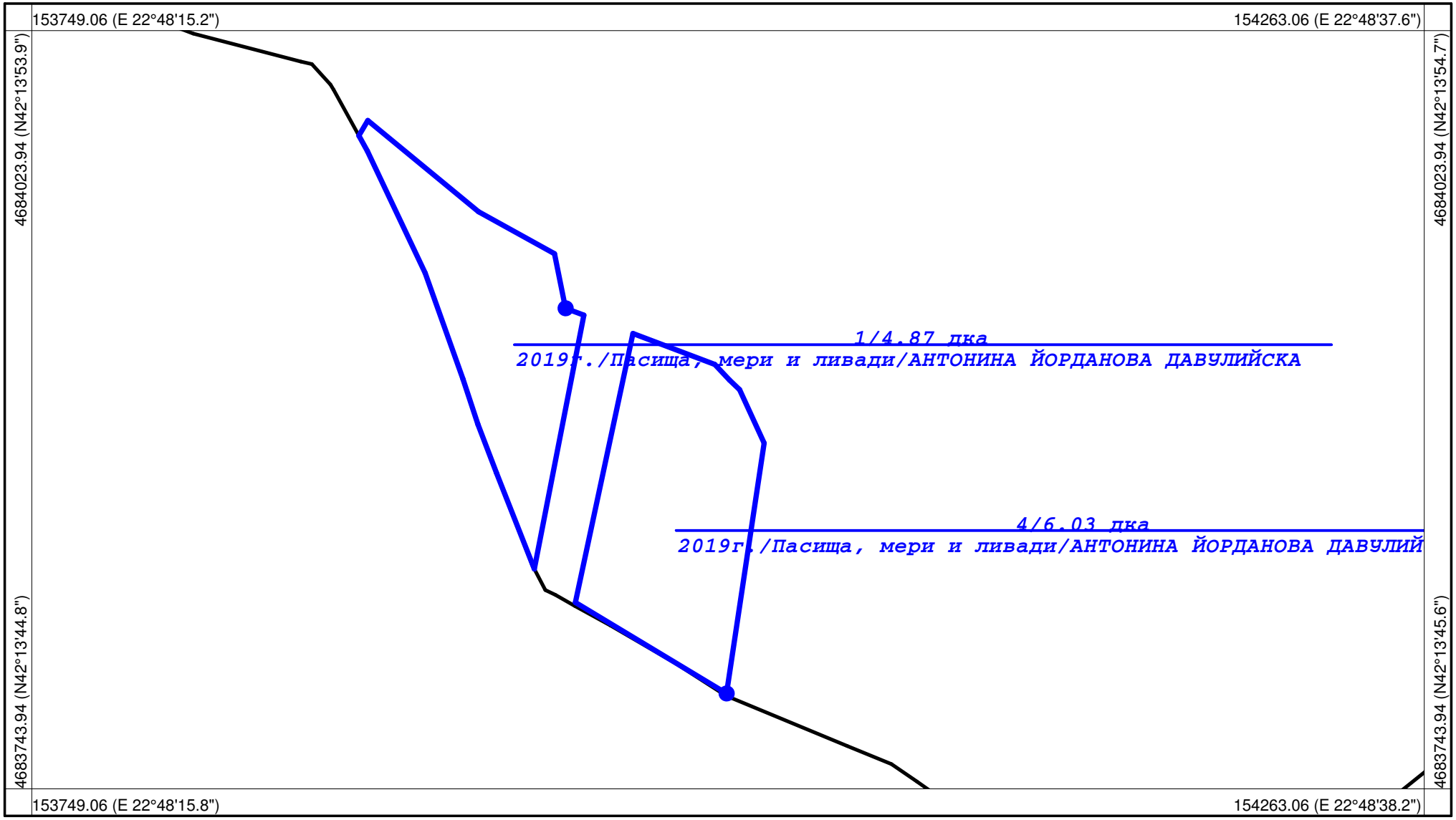

Координатна система: **WGS84 (UTM), 35N**
Картна подложка:
Актуалност на данните: **г.**
Дата на отпечатване: **г.**

Мащаб 1:2000
1 см = 20 m
0 20 40 60 80 100

Картен лист: **1/1**

Изработил: _____
"КА МОДЕКС" ЕООД

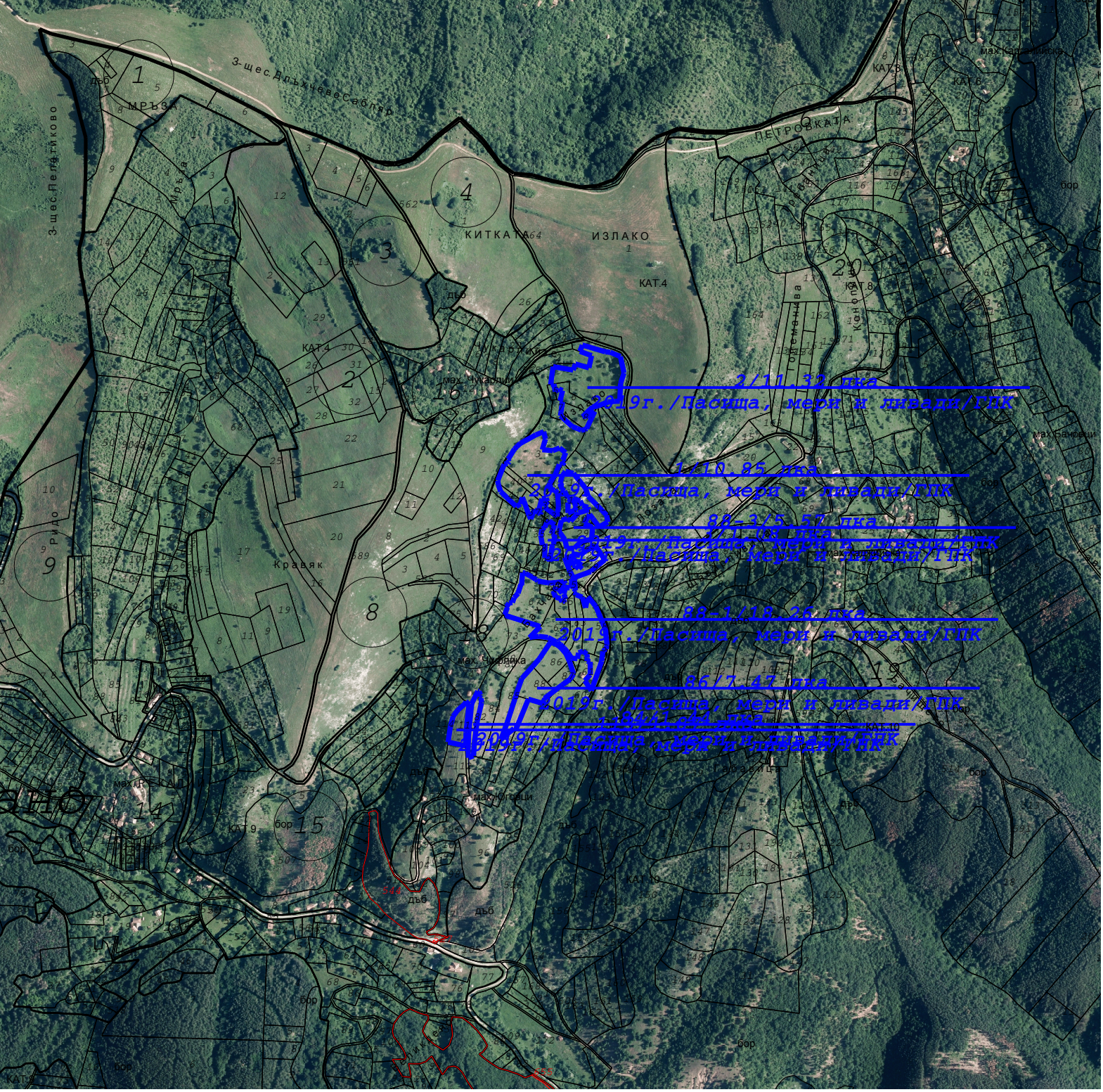
3-щес.Дъхчевес.Сбляр
3-щес.Пелатиково
МРЪЗ
Мрьза
КИТКАТА
ИЗЛАКО
КАТ.4
ПЕТРОВКАТА
Кръстева
Конова
Чукавица
Кравяк
Рида
2/11.32 дка
2019г./Пасища, мери и ливади/ГПК
31/10.85 дка
2019г./Пасища, мери и ливади/ГПК
88-3/5.50 дка
2019г./Пасища, мери и ливади/ГПК
88-1/18.26 дка
2019г./Пасища, мери и ливади/ГПК
86/7.47 дка
2019г./Пасища, мери и ливади/ГПК
2019г./Пасища, мери и ливади/ГПК