Област: **Кюстендил**
Община: **Кюстендил**
ЕКАТТЕ: **62181**

LOGO

РАБОТНА КАРТА
НА МАСИВИ ЗА ПОЛЗВАНЕ
Землище: с. Раненци

Утвърдил: _____

129736.70 (E 22°30'37.8") | 131664.20 (E 22°32'01.7")

4689656.71 (N42°16'16.3") | 4689656.71 (N42°16'19.6")

4688606.71 (N42°15'42.4") | 4688606.71 (N42°15'45.7")

129736.70 (E 22°30'40.2") | 131664.20 (E 22°32'04.1")

Координатна система: **WGS84 (UTM), 35N**
Картна подложка: **ГЩ на СА, 1971-1991г.**
Актуалност на данните: **03.12.2020-04.12.2020 г.**
Дата на отпечатване: **04.12.2020 г.**

Мащаб 1:7500
1 см = 75 m
0 75 150 225 300 375

Картен лист: **1/1**

Изработил: _____
КА МОДЕКС ЕООД

Област: **Кюстендил**
Община: **Кюстендил**
ЕКАТТЕ: **62181**

LOGO

РАБОТНА КАРТА
НА МАСИВИ ЗА ПОЛЗВАНЕ
Землище: с. Раненци

Утвърдил: _____

129724.02 (E 22°30'39.6") | 132165.52 (E 22°32'25.8")

4688636.20 (N42°15'43.3") | 4688636.20 (N42°15'47.5")

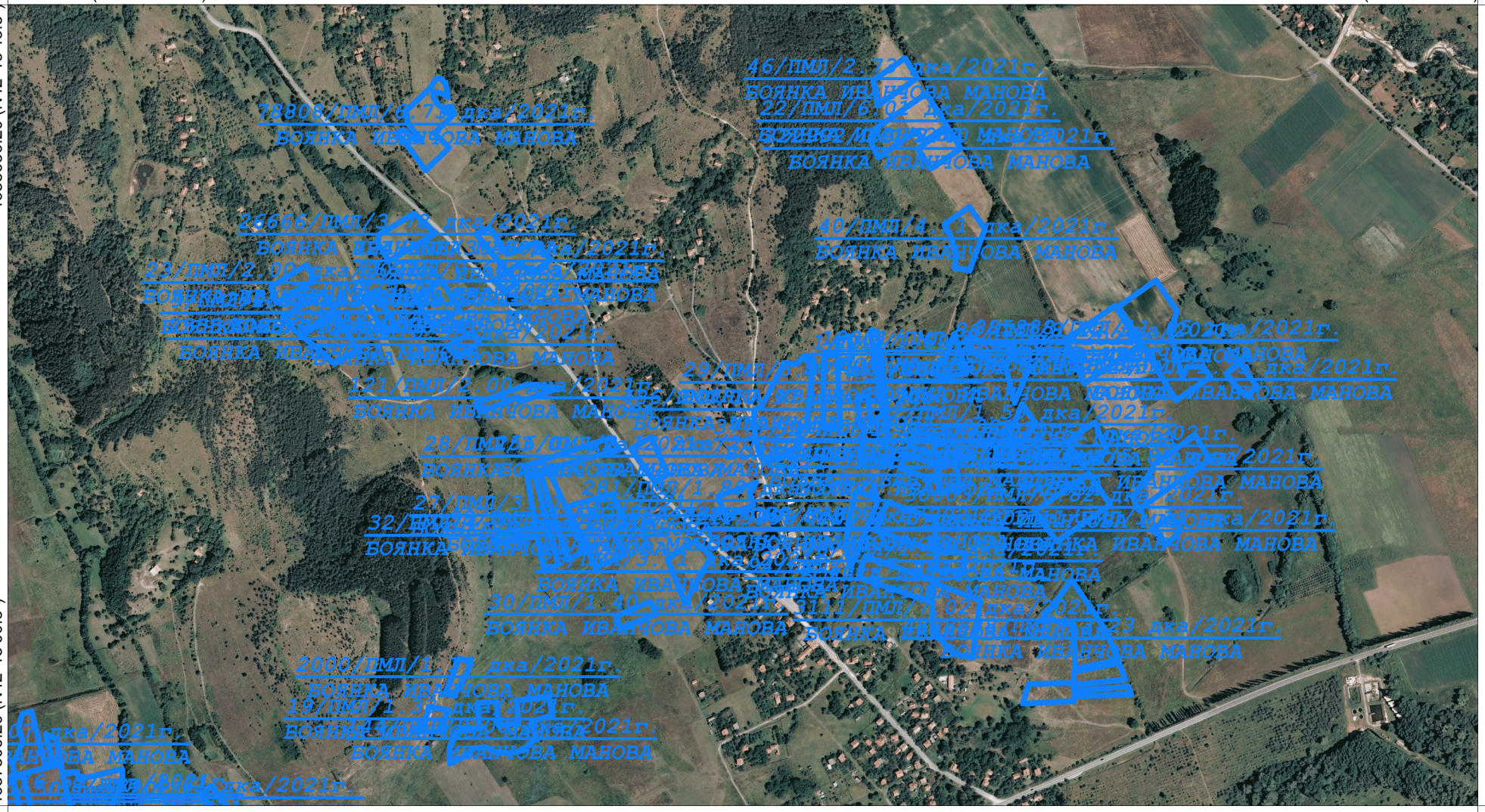

4687306.20 (N42°15'00.3") | 4687306.20 (N42°15'04.5")

129724.02 (E 22°30'42.6") | 132165.52 (E 22°32'28.9")

Координатна система: **WGS84 (UTM), 35N**
Картна подложка: **ГЩ на СА, 1971-1991г.**
Актуалност на данните: **03.12.2020-04.12.2020 г.**
Дата на отпечатване: **04.12.2020 г.**

Мащаб 1:9500
1 см = 95 m

0 95 190 285 380 475

Картен лист: **1/1**

Изработил: _____
КА МОДЕКС ЕООД

Област: **Кюстендил**
Община: **Кюстендил**
ЕКАТТЕ: **62181**

LOGO

РАБОТНА КАРТА
НА МАСИВИ ЗА ПОЛЗВАНЕ
Землище: с. Раненци

Утвърдил: _____

129235.97 (E 22°30'20.7") | 131034.97 (E 22°31'39.0")

4687603.03 (N42°15'09.1") | 4687603.03 (N42°15'12.2")

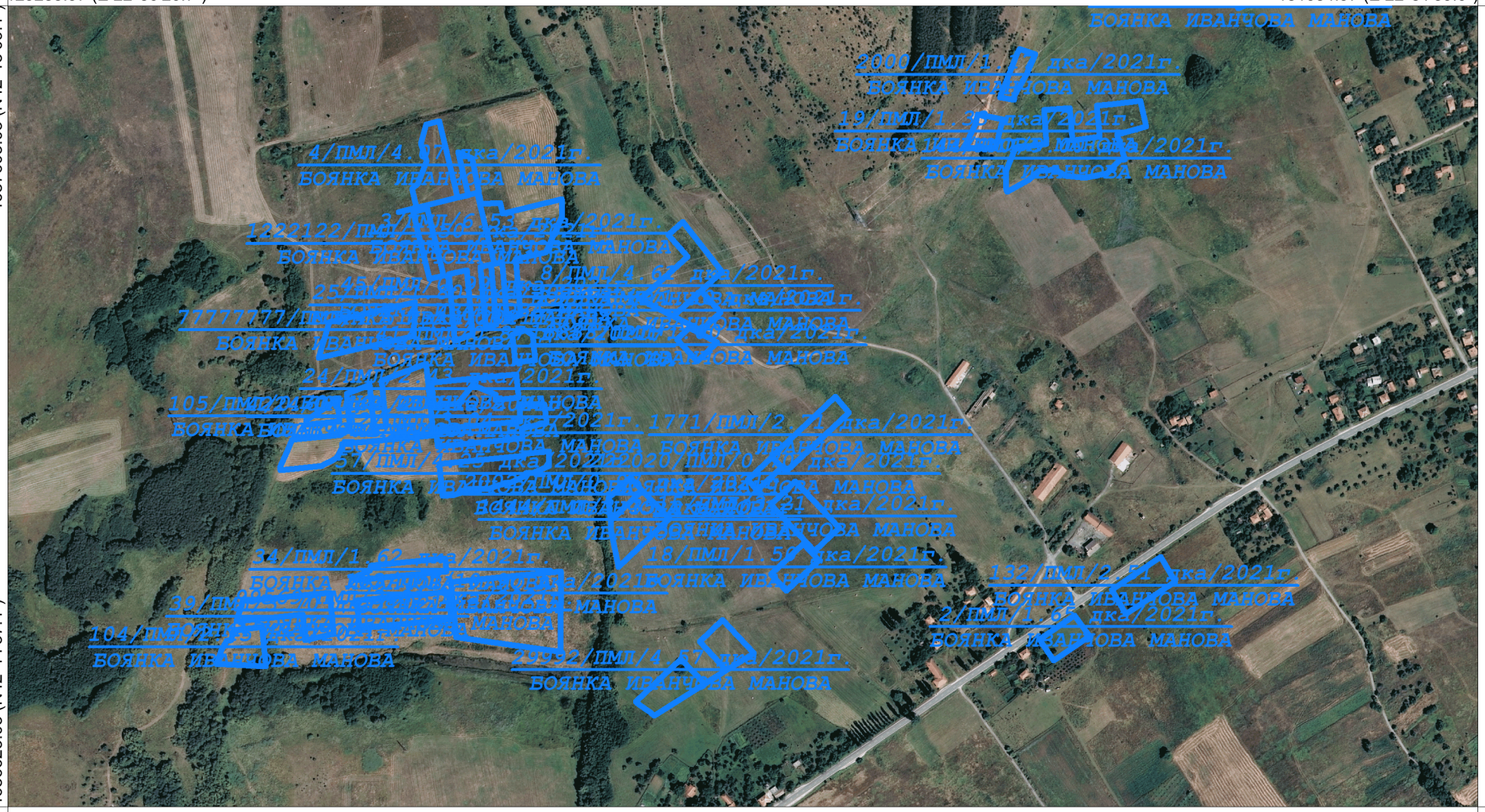

4686623.03 (N42°14'37.4") | 4686623.03 (N42°14'40.5")

129235.97 (E 22°30'23.0") | 131034.97 (E 22°31'41.2")

Координатна система: **WGS84 (UTM), 35N**
Картна подложка: **ГЩ на СА, 1971-1991г.**
Актуалност на данните: **03.12.2020-04.12.2020 г.**
Дата на отпечатване: **04.12.2020 г.**

Мащаб 1:7000
1 см = 70 m
0 70 140 210 280 350

Картен лист: **1/1**

Изработил: _____
КА МОДЕКС ЕООД