РЕПУБЛИКА БЪЛГАРИЯ
МИНИСТЕРСТВО НА ЗЕМЕДЕЛИЕТО, ХРАНИТЕ И ГОРИТЕ
ОБЛАСТНА ДИРЕКЦИЯ „ЗЕМЕДЕЛИЕ“ - КЮСТЕНДИЛ
2500 гр. Кюстендил, ул. „Демокрация“ № 44, тел. 078 / 55 02 71, E-mail: odzg_kyustendil@mzh.government.bg

ЗАПОВЕД

№ РД-04-285 / 30.12.2020 г.
гр. Кюстендил

На основание чл. 37ж, ал. 11 от Закона за собствеността и ползването на земеделските земи

НАРЕЖДАМ:

I. Одобрявам споразумение за разпределение на масивите за ползване на пасища, мери и ливади в землището на **с. Жиленци, ЕКАТТЕ 29386**, община Кюстендил, област Кюстендил, сключено между лицата по чл. 37ж, ал. 1 от ЗСПЗЗ за календарната 2021 година.

II. Одобрявам разпределението на масиви за ползване на пасища, мери и ливади и имоти по чл. 37ж, ал. 6 от ЗСПЗЗ, разпределени на ползвателите, както следва:

№ по ред	**Ползвател (име, презиме, фамилия -** за физически лица/ **наименование -** за ЕТ или юридическо лице)	**Масив** за ползване (№)	**Имот № по чл. 37ж, ал. 5 от ЗСПЗЗ** (№ имот по КВС или по КК)	**Средна рентна вноска** по чл. 37ж, ал. 12 от ЗСПЗЗ **(лева/дка)**	**Дължима сума (лева)**
1.	ВЛАДИСЛАВА РОСЕНОВА ВЛАДИМИРОВА	17	37.14	9.00	38.19
	ВЛАДИСЛАВА РОСЕНОВА ВЛАДИМИРОВА	17	37.1	9.00	19.22
	ВЛАДИСЛАВА РОСЕНОВА ВЛАДИМИРОВА	17	37.2	9.00	18.34
	ВЛАДИСЛАВА РОСЕНОВА ВЛАДИМИРОВА	17	37.3	9.00	6.34
	ВЛАДИСЛАВА РОСЕНОВА ВЛАДИМИРОВА	124-1	6.46	9.00	77.72
	ВЛАДИСЛАВА РОСЕНОВА ВЛАДИМИРОВА	124-1	6.83	9.00	25.94
	ВЛАДИСЛАВА РОСЕНОВА ВЛАДИМИРОВА	124-1	6.66	9.00	24.92
	ВЛАДИСЛАВА РОСЕНОВА ВЛАДИМИРОВА	124-1	6.84	9.00	24.48
	ВЛАДИСЛАВА РОСЕНОВА ВЛАДИМИРОВА	124-1	6.82	9.00	24.12
	ВЛАДИСЛАВА РОСЕНОВА ВЛАДИМИРОВА	124-1	6.85	9.00	18.68
	ВЛАДИСЛАВА РОСЕНОВА ВЛАДИМИРОВА	124-1	6.62	9.00	18.03
	ВЛАДИСЛАВА РОСЕНОВА ВЛАДИМИРОВА	124-1	6.86	9.00	18.00
	ВЛАДИСЛАВА РОСЕНОВА ВЛАДИМИРОВА	124-1	6.63	9.00	11.79
	ВЛАДИСЛАВА РОСЕНОВА ВЛАДИМИРОВА	124-1	6.64	9.00	11.15
	ВЛАДИСЛАВА РОСЕНОВА ВЛАДИМИРОВА	124-1	6.61	9.00	10.06
	ВЛАДИСЛАВА РОСЕНОВА ВЛАДИМИРОВА	124-1	6.57	9.00	3.83
	ВЛАДИСЛАВА РОСЕНОВА ВЛАДИМИРОВА	139-1	6.46	9.00	354.98
	ВЛАДИСЛАВА РОСЕНОВА ВЛАДИМИРОВА	139-1	6.43	9.00	60.60
	ВЛАДИСЛАВА РОСЕНОВА ВЛАДИМИРОВА	139-1	6.91	9.00	51.62
	ВЛАДИСЛАВА РОСЕНОВА ВЛАДИМИРОВА	139-1	6.44	9.00	20.88
	ВЛАДИСЛАВА РОСЕНОВА ВЛАДИМИРОВА	139-1	6.45	9.00	20.29
	ВЛАДИСЛАВА РОСЕНОВА ВЛАДИМИРОВА	139-1	6.90	9.00	20.01
	ВЛАДИСЛАВА РОСЕНОВА ВЛАДИМИРОВА	139-1	6.59	9.00	18.46
	ВЛАДИСЛАВА РОСЕНОВА ВЛАДИМИРОВА	139-1	6.58	9.00	18.45
	ВЛАДИСЛАВА РОСЕНОВА ВЛАДИМИРОВА	139-1	6.52	9.00	7.82
	ВЛАДИСЛАВА РОСЕНОВА ВЛАДИМИРОВА	139-1	6.54	9.00	5.35
	ВЛАДИСЛАВА РОСЕНОВА ВЛАДИМИРОВА	140-1	6.49	9.00	19.42

	ВЛАДИСЛАВА РОСЕНОВА ВЛАДИМИРОВА	3444	27.35	9.00	19.83
	ВЛАДИСЛАВА РОСЕНОВА ВЛАДИМИРОВА	21	27.16	9.00	25.33
	ВЛАДИСЛАВА РОСЕНОВА ВЛАДИМИРОВА	21	27.21	9.00	21.66
	ВЛАДИСЛАВА РОСЕНОВА ВЛАДИМИРОВА	21	27.133	9.00	14.56
	ВЛАДИСЛАВА РОСЕНОВА ВЛАДИМИРОВА	21	27.15	9.00	13.16
	ВЛАДИСЛАВА РОСЕНОВА ВЛАДИМИРОВА	21	27.20	9.00	11.85
	ВЛАДИСЛАВА РОСЕНОВА ВЛАДИМИРОВА	98	11.98	9.00	24.36
	ВЛАДИСЛАВА РОСЕНОВА ВЛАДИМИРОВА	98	11.97	9.00	18.01
	ВЛАДИСЛАВА РОСЕНОВА ВЛАДИМИРОВА	109	11.68	9.00	14.68
	ВЛАДИСЛАВА РОСЕНОВА ВЛАДИМИРОВА	105	11.105	9.00	16.84
	ВЛАДИСЛАВА РОСЕНОВА ВЛАДИМИРОВА	1	41.1	9.00	38.89
	ВЛАДИСЛАВА РОСЕНОВА ВЛАДИМИРОВА	11	41.11	9.00	50.89
	ВЛАДИСЛАВА РОСЕНОВА ВЛАДИМИРОВА	1079-1	36.13	9.00	22.84
	ВЛАДИСЛАВА РОСЕНОВА ВЛАДИМИРОВА	1079-1	36.30	9.00	18.62
	ВЛАДИСЛАВА РОСЕНОВА ВЛАДИМИРОВА	1079-1	36.32	9.00	18.32
	ВЛАДИСЛАВА РОСЕНОВА ВЛАДИМИРОВА	1079-1	36.17	9.00	17.79
	ВЛАДИСЛАВА РОСЕНОВА ВЛАДИМИРОВА	1079-1	36.19	9.00	17.77
	ВЛАДИСЛАВА РОСЕНОВА ВЛАДИМИРОВА	1079-1	36.18	9.00	17.60
	ВЛАДИСЛАВА РОСЕНОВА ВЛАДИМИРОВА	1079-1	36.14	9.00	16.89
	ВЛАДИСЛАВА РОСЕНОВА ВЛАДИМИРОВА	1079-1	36.53	9.00	12.45
	ВЛАДИСЛАВА РОСЕНОВА ВЛАДИМИРОВА	1079-1	36.31	9.00	10.82
	ВЛАДИСЛАВА РОСЕНОВА ВЛАДИМИРОВА	1079-1	36.21	9.00	8.25
	ВЛАДИСЛАВА РОСЕНОВА ВЛАДИМИРОВА	1079-1	36.20	9.00	7.59
	ВЛАДИСЛАВА РОСЕНОВА ВЛАДИМИРОВА	1079-1	36.15	9.00	6.79
	ВЛАДИСЛАВА РОСЕНОВА ВЛАДИМИРОВА	1079-1	36.54	9.00	3.31
	ВЛАДИСЛАВА РОСЕНОВА ВЛАДИМИРОВА	1079-1	36.33	9.00	1.90
	ОБЩО за ползвателя (лв.)				**1399.69**
2.	КИРИЛ СИМЕОНОВ АЛЕКСАНДРОВ	15	37.16	9.00	15.21
	КИРИЛ СИМЕОНОВ АЛЕКСАНДРОВ	18	37.19	9.00	22.42
	КИРИЛ СИМЕОНОВ АЛЕКСАНДРОВ	40	37.44	9.00	17.65
	КИРИЛ СИМЕОНОВ АЛЕКСАНДРОВ	40	37.30	9.00	14.28
	КИРИЛ СИМЕОНОВ АЛЕКСАНДРОВ	40	37.40	9.00	10.31
	КИРИЛ СИМЕОНОВ АЛЕКСАНДРОВ	34	37.35	9.00	54.97
	КИРИЛ СИМЕОНОВ АЛЕКСАНДРОВ	34	37.36	9.00	19.76
	КИРИЛ СИМЕОНОВ АЛЕКСАНДРОВ	27	37.26	9.00	23.13
	КИРИЛ СИМЕОНОВ АЛЕКСАНДРОВ	43	37.43	9.00	20.09
	КИРИЛ СИМЕОНОВ АЛЕКСАНДРОВ	119	24.119	9.00	46.59
	КИРИЛ СИМЕОНОВ АЛЕКСАНДРОВ	186-1	24.164	9.00	32.64
	КИРИЛ СИМЕОНОВ АЛЕКСАНДРОВ	186-1	24.63	9.00	19.14
	КИРИЛ СИМЕОНОВ АЛЕКСАНДРОВ	186-1	24.133	9.00	16.87
	КИРИЛ СИМЕОНОВ АЛЕКСАНДРОВ	186-1	24.59	9.00	16.28
	КИРИЛ СИМЕОНОВ АЛЕКСАНДРОВ	186-1	24.131	9.00	11.08
	КИРИЛ СИМЕОНОВ АЛЕКСАНДРОВ	186-1	24.64	9.00	10.18
	КИРИЛ СИМЕОНОВ АЛЕКСАНДРОВ	186-1	24.60	9.00	5.44
	КИРИЛ СИМЕОНОВ АЛЕКСАНДРОВ	186-1	24.61	9.00	2.34
	КИРИЛ СИМЕОНОВ АЛЕКСАНДРОВ	186-1	24.56	9.00	1.91
	КИРИЛ СИМЕОНОВ АЛЕКСАНДРОВ	141-1	24.73	9.00	8.56
	КИРИЛ СИМЕОНОВ АЛЕКСАНДРОВ	141-1	24.74	9.00	4.76
	КИРИЛ СИМЕОНОВ АЛЕКСАНДРОВ	39	5.39	9.00	83.56
	КИРИЛ СИМЕОНОВ АЛЕКСАНДРОВ	95	5.107	9.00	8.27
	КИРИЛ СИМЕОНОВ АЛЕКСАНДРОВ	198	5.198	9.00	25.28
	КИРИЛ СИМЕОНОВ АЛЕКСАНДРОВ	195-1	5.113	9.00	25.20
	КИРИЛ СИМЕОНОВ АЛЕКСАНДРОВ	195-1	5.120	9.00	19.84
	КИРИЛ СИМЕОНОВ АЛЕКСАНДРОВ	195-1	5.116	9.00	16.71
	КИРИЛ СИМЕОНОВ АЛЕКСАНДРОВ	195-1	5.118	9.00	11.05
	КИРИЛ СИМЕОНОВ АЛЕКСАНДРОВ	195-1	5.119	9.00	8.38
	КИРИЛ СИМЕОНОВ АЛЕКСАНДРОВ	195-1	5.121	9.00	6.37
	КИРИЛ СИМЕОНОВ АЛЕКСАНДРОВ	195-1	5.115	9.00	4.81
	КИРИЛ СИМЕОНОВ АЛЕКСАНДРОВ	195-1	5.117	9.00	2.85
	КИРИЛ СИМЕОНОВ АЛЕКСАНДРОВ	19555	5.163	9.00	14.19
	КИРИЛ СИМЕОНОВ АЛЕКСАНДРОВ	19555	5.141	9.00	10.43

	КИРИЛ СИМЕОНОВ АЛЕКСАНДРОВ	8	4.11	9.00	7.70
	КИРИЛ СИМЕОНОВ АЛЕКСАНДРОВ	8	4.12	9.00	7.21
	КИРИЛ СИМЕОНОВ АЛЕКСАНДРОВ	8	4.13	9.00	4.20
	КИРИЛ СИМЕОНОВ АЛЕКСАНДРОВ	25	19.33	9.00	86.65
	КИРИЛ СИМЕОНОВ АЛЕКСАНДРОВ	25	19.26	9.00	43.83
	КИРИЛ СИМЕОНОВ АЛЕКСАНДРОВ	25	19.25	9.00	39.37
	КИРИЛ СИМЕОНОВ АЛЕКСАНДРОВ	25	19.30	9.00	37.78
	КИРИЛ СИМЕОНОВ АЛЕКСАНДРОВ	25	19.28	9.00	18.04
	КИРИЛ СИМЕОНОВ АЛЕКСАНДРОВ	6	28.65	9.00	12.02
	КИРИЛ СИМЕОНОВ АЛЕКСАНДРОВ	2111	28.21	9.00	71.03
	КИРИЛ СИМЕОНОВ АЛЕКСАНДРОВ	2111	28.93	9.00	41.11
	КИРИЛ СИМЕОНОВ АЛЕКСАНДРОВ	2111	28.64	9.00	20.45
	КИРИЛ СИМЕОНОВ АЛЕКСАНДРОВ	2111	28.90	9.00	18.37
	КИРИЛ СИМЕОНОВ АЛЕКСАНДРОВ	2	28.63	9.00	57.19
	КИРИЛ СИМЕОНОВ АЛЕКСАНДРОВ	49	28.120	9.00	34.18
	КИРИЛ СИМЕОНОВ АЛЕКСАНДРОВ	49	28.125	9.00	29.70
	КИРИЛ СИМЕОНОВ АЛЕКСАНДРОВ	49	28.122	9.00	29.13
	КИРИЛ СИМЕОНОВ АЛЕКСАНДРОВ	51	28.108	9.00	20.08
	КИРИЛ СИМЕОНОВ АЛЕКСАНДРОВ	51	28.54	9.00	18.52
	КИРИЛ СИМЕОНОВ АЛЕКСАНДРОВ	3	28.103	9.00	16.77
	КИРИЛ СИМЕОНОВ АЛЕКСАНДРОВ	4	28.106	9.00	17.95
	КИРИЛ СИМЕОНОВ АЛЕКСАНДРОВ	5	28.59	9.00	70.87
	КИРИЛ СИМЕОНОВ АЛЕКСАНДРОВ	5	28.53	9.00	28.82
	КИРИЛ СИМЕОНОВ АЛЕКСАНДРОВ	5	28.49	9.00	23.13
	КИРИЛ СИМЕОНОВ АЛЕКСАНДРОВ	7	5.143	9.00	13.17
	КИРИЛ СИМЕОНОВ АЛЕКСАНДРОВ	7	5.144	9.00	9.46
	КИРИЛ СИМЕОНОВ АЛЕКСАНДРОВ	9	28.124	9.00	29.77
	КИРИЛ СИМЕОНОВ АЛЕКСАНДРОВ	9	28.114	9.00	22.84
	ОБЩО за ползвателя (лв.)				**1439.91**

III. Лицата по т. I, на които са определени площи по т. II внасят по сметка за чужди средства сума в размер на средното годишно рентно плащане за землището в едномесечен срок от публикуване на настоящата заповед.

Банкова сметка за чужди средства на Областна дирекция „Земеделие" – Кюстендил:

ТБ ОББ АД – КЛОН КЮСТЕНДИЛ

IBAN: BG50 UBBS 8002 3300 2513 10, BIC: UBBS BGSF.

IV. На основание чл. 37ж, ал. 12, във връзка с приложението на чл. 37в, ал. 7 от ЗСПЗЗ, за ползвател, който не е заплатил сумите за ползваните земи, разпределени по реда на чл. 37ж, ал. 5 от ЗСПЗЗ съгласно настоящата заповед, директорът на ОД „Земеделие" – Кюстендил издава заповед за заплащане на трикратния размер на средното годишно рентно плащане за землището. В 7-дневен срок от получаване на заповедта ползвателя превежда сумите по сметка на ОД „Земеделие" – Кюстендил.

V. На основание чл. 37ж, ал. 11, във връзка с чл. 37в, ал. 5 и 6 от ЗСПЗЗ, настоящата заповед незабавно да се обяви в кметството на с. Жиленци, община Кюстендил и в сградата на офис Кюстендил на Общинска служба по земеделие – Кюстендил с офис Трекляно, както и незабавно да се публикува на интернет страниците на Община Кюстендил и Областна дирекция „Земеделие" – Кюстендил.

Контрол по изпълнението на заповедта възлагам на началника на Общинска служба по земеделие – Кюстендил с офис Трекляно.

Заповедта да се доведе до знанието на съответните длъжностни лица за сведение и изпълнение.

Заповедта може да бъде обжалвана по реда на АПК. Обжалването на заповедта не спира нейното изпълнение.

VI. Неразделна част от настоящата заповед е:
1. Споразумението по т. I.

ДИРЕКТОР: /п/
/Д. ХРИСТОВА/

Вх. № ПО-09-1773-1
Дата 04.12.2020 г.
ОСЗ гр. Кюстендил

Споразумението е изготвено с помощта на програмен продукт CadIS8 (www.cadis.bg) по образец, одобрен със заповед на министъра на земеделието и храните № РД 46 - 22/14.02.2017 г.

С П О Р А З У М Е Н И Е
за създаване на масиви за ползване на земеделските земи по реда на чл.37ж, ал. 6 от ЗСПЗЗ за календарната 2021 г.

за землището на с. Жиленци, ЕКАТТЕ 29386
община Кюстендил, област Кюстендил

Днес, 03.12.2020 г. в с. Жиленци, община Кюстендил, област Кюстендил, между:

1. ВЛАДИСЛАВА РОСЕНОВА ВЛАДИМИРОВА
2. КИРИЛ СИМЕОНОВ АЛЕКСАНДРОВ

в качеството си на собственици/съсобственици и/или ползватели на пасища, мери и ливади в землището на с. Жиленци, общ. Кюстендил, обл. Кюстендил сключихме настоящото споразумение за създаване на масив/и за ползване на пасища, мери и ливади по реда на чл. 37ж от Закона за собствеността и ползването на земеделските земи (ЗСПЗЗ), в размер общо на **437.988** дка.

Настоящото споразумение е изготвено въз основа на данните по чл. 37ж, ал. 7 от ЗСПЗЗ, предоставени от комисията по чл. 37ж, ал. 4 от ЗСПЗЗ, назначена със заповед № РД-07-87/05.11.2020 г. на директора на Областна дирекция „Земеделие" – гр. Кюстендил.

Настоящото споразумение, изготвено по реда и при условията на чл. 37ж от ЗСПЗЗ, включва следните участници собственици и/или ползватели:

1. ВЛАДИСЛАВА РОСЕНОВА ВЛАДИМИРОВА
   Площ на имоти, ползвани на правно основание: 40.312 дка
   Площ на имоти, ползвани на основание на чл. 37ж, ал. 5 от ЗСПЗЗ: 155.521 дка
   Разпределени масиви (по номера), съгласно проекта:17, 124-1, 139-1, 140-1, 69, 3444, 21, 98, 109, 105, 1, 11, 1079-1, 56, общо площ: 195.833 дка
2. КИРИЛ СИМЕОНОВ АЛЕКСАНДРОВ
   Площ на имоти, ползвани на правно основание: 82.165 дка
   Площ на имоти, ползвани на основание на чл. 37ж, ал. 5 от ЗСПЗЗ: 159.990 дка
   Разпределени масиви (по номера), съгласно проекта:15, 18, 40, 34, 27, 43, 119, 186-1, 141-1, 72, 76, 39, 95, 198, 195-1, 19555, 8, 25, 6, 2111, 2, 49, 51, 3, 4, 5, 7, 9, общо площ: 242.155 дка

Описът на масивите и имотите по ползватели е представен в Приложението, което е неразделна част от проекта на споразумение.

Настоящото споразумение се сключва за календарната 2021 година.

Средногодишното рентно плащане е определено съгласно чл. 37ж, ал. 12 от ЗСПЗЗ и е в размер на 9.00 лева/декар.

С настоящото споразумение се урежда единствено съвместната обработка с цел създаване на масив/и за ползване и не урежда други взаимоотношения между страните.

Настоящото споразумение се изготви в 3 еднообразни екземпляра, по един за всяка от страните и един за регистрация в ОСЗ – Кюстендил.

Споразумението е изготвено с помощта на програмен продукт CadIS8 (www.cadis.bg) по образец, одобрен със заповед на министъра на земеделието и храните № РД 46 - 22/14.02.2017 г.

Подписи:

/п/

1. .....
(ВЛАДИСЛАВА РОСЕНОВА ВЛАДИМИРОВА)

/п/

2. .....
(КИРИЛ СИМЕОНОВ АЛЕКСАНДРОВ)

Вх. № ПО-09-1773-1
Дата 04.12.2020 г.
ОСЗ гр. Кюстендил

Споразумението е изготвено с помощта на програмен продукт CadIS8 (www.cadis.bg) по образец, одобрен със заповед на министъра на земеделието и храните № РД 46 - 22/14.02.2017 г.

ПРИЛОЖЕНИЕ

Споразумение за създаване на масиви за ползване на пасища, мери и ливади по чл. 37ж, ал. 6 от ЗСПЗЗ *за календарната 2021 година за землището на с. Жиленци, ЕКАТТЕ 29386, община Кюстендил, област Кюстендил.*

Ползвател	Масив №	Имот - собствен или с регистрирано правно основание		Имот по чл. 37ж, ал. 5 от ЗСПЗЗ		
		№	Площ дка	№	Площ дка	Дължимо рентно плащане в лева
ВЛАДИСЛАВА РОСЕНОВА ВЛАДИМИРОВА	17	37.17	8.028			
ВЛАДИСЛАВА РОСЕНОВА ВЛАДИМИРОВА	17			37.14	4.244	38.19
ВЛАДИСЛАВА РОСЕНОВА ВЛАДИМИРОВА	17			37.1	2.136	19.22
ВЛАДИСЛАВА РОСЕНОВА ВЛАДИМИРОВА	17			37.2	2.037	18.34
ВЛАДИСЛАВА РОСЕНОВА ВЛАДИМИРОВА	17	37.7	1.518			
ВЛАДИСЛАВА РОСЕНОВА ВЛАДИМИРОВА	17			37.3	0.705	6.34
ВЛАДИСЛАВА РОСЕНОВА ВЛАДИМИРОВА	124-1			6.46	8.636	77.72
ВЛАДИСЛАВА РОСЕНОВА ВЛАДИМИРОВА	124-1			6.83	2.882	25.94
ВЛАДИСЛАВА РОСЕНОВА ВЛАДИМИРОВА	124-1			6.66	2.769	24.92
ВЛАДИСЛАВА РОСЕНОВА ВЛАДИМИРОВА	124-1			6.84	2.720	24.48
ВЛАДИСЛАВА РОСЕНОВА ВЛАДИМИРОВА	124-1			6.82	2.680	24.12
ВЛАДИСЛАВА РОСЕНОВА ВЛАДИМИРОВА	124-1			6.85	2.075	18.68
ВЛАДИСЛАВА РОСЕНОВА ВЛАДИМИРОВА	124-1			6.62	2.003	18.03
ВЛАДИСЛАВА РОСЕНОВА ВЛАДИМИРОВА	124-1			6.86	2.000	18.00
ВЛАДИСЛАВА РОСЕНОВА ВЛАДИМИРОВА	124-1			6.63	1.310	11.79
ВЛАДИСЛАВА РОСЕНОВА ВЛАДИМИРОВА	124-1			6.64	1.239	11.15
ВЛАДИСЛАВА РОСЕНОВА ВЛАДИМИРОВА	124-1			6.61	1.118	10.06
ВЛАДИСЛАВА РОСЕНОВА ВЛАДИМИРОВА	124-1			6.57	0.425	3.83
ВЛАДИСЛАВА РОСЕНОВА ВЛАДИМИРОВА	139-1			6.46	39.443	354.98
ВЛАДИСЛАВА РОСЕНОВА ВЛАДИМИРОВА	139-1			6.43	6.733	60.60
ВЛАДИСЛАВА РОСЕНОВА ВЛАДИМИРОВА	139-1			6.91	5.735	51.62
ВЛАДИСЛАВА РОСЕНОВА ВЛАДИМИРОВА	139-1			6.44	2.320	20.88
ВЛАДИСЛАВА РОСЕНОВА ВЛАДИМИРОВА	139-1			6.45	2.255	20.29
ВЛАДИСЛАВА РОСЕНОВА ВЛАДИМИРОВА	139-1			6.90	2.223	20.01
ВЛАДИСЛАВА РОСЕНОВА ВЛАДИМИРОВА	139-1			6.59	2.051	18.46
ВЛАДИСЛАВА РОСЕНОВА ВЛАДИМИРОВА	139-1			6.58	2.050	18.45
ВЛАДИСЛАВА РОСЕНОВА ВЛАДИМИРОВА	139-1			6.52	0.869	7.82
ВЛАДИСЛАВА РОСЕНОВА ВЛАДИМИРОВА	139-1			6.54	0.594	5.35
ВЛАДИСЛАВА РОСЕНОВА ВЛАДИМИРОВА	140-1			6.49	2.157	19.42
ВЛАДИСЛАВА РОСЕНОВА ВЛАДИМИРОВА	69	6.69	4.170			
ВЛАДИСЛАВА РОСЕНОВА ВЛАДИМИРОВА	3444			27.35	2.203	19.83
ВЛАДИСЛАВА РОСЕНОВА ВЛАДИМИРОВА	3444	27.34	1.504			
ВЛАДИСЛАВА РОСЕНОВА ВЛАДИМИРОВА	21			27.16	2.815	25.33
ВЛАДИСЛАВА РОСЕНОВА ВЛАДИМИРОВА	21			27.21	2.406	21.66
ВЛАДИСЛАВА РОСЕНОВА ВЛАДИМИРОВА	21			27.133	1.618	14.56
ВЛАДИСЛАВА РОСЕНОВА ВЛАДИМИРОВА	21			27.15	1.462	13.16
ВЛАДИСЛАВА РОСЕНОВА ВЛАДИМИРОВА	21			27.20	1.316	11.85
ВЛАДИСЛАВА РОСЕНОВА ВЛАДИМИРОВА	98			11.98	2.707	24.36
ВЛАДИСЛАВА РОСЕНОВА ВЛАДИМИРОВА	98			11.97	2.001	18.01
ВЛАДИСЛАВА РОСЕНОВА ВЛАДИМИРОВА	109	11.55	11.252			
ВЛАДИСЛАВА РОСЕНОВА ВЛАДИМИРОВА	109	11.109	6.164			
ВЛАДИСЛАВА РОСЕНОВА ВЛАДИМИРОВА	109			11.68	1.631	14.68
ВЛАДИСЛАВА РОСЕНОВА ВЛАДИМИРОВА	105			11.105	1.872	16.84
ВЛАДИСЛАВА РОСЕНОВА ВЛАДИМИРОВА	1	41.5	5.000			
ВЛАДИСЛАВА РОСЕНОВА ВЛАДИМИРОВА	1			41.1	4.321	38.89

ВЛАДИСЛАВА РОСЕНОВА ВЛАДИМИРОВА	11			41.11	5.655	50.89
ВЛАДИСЛАВА РОСЕНОВА ВЛАДИМИРОВА	1079-1			36.13	2.538	22.84
ВЛАДИСЛАВА РОСЕНОВА ВЛАДИМИРОВА	1079-1			36.30	2.069	18.62
ВЛАДИСЛАВА РОСЕНОВА ВЛАДИМИРОВА	1079-1			36.32	2.035	18.32
ВЛАДИСЛАВА РОСЕНОВА ВЛАДИМИРОВА	1079-1			36.17	1.976	17.79
ВЛАДИСЛАВА РОСЕНОВА ВЛАДИМИРОВА	1079-1			36.19	1.975	17.77
ВЛАДИСЛАВА РОСЕНОВА ВЛАДИМИРОВА	1079-1			36.18	1.955	17.60
ВЛАДИСЛАВА РОСЕНОВА ВЛАДИМИРОВА	1079-1			36.14	1.877	16.89
ВЛАДИСЛАВА РОСЕНОВА ВЛАДИМИРОВА	1079-1			36.53	1.384	12.45
ВЛАДИСЛАВА РОСЕНОВА ВЛАДИМИРОВА	1079-1			36.31	1.202	10.82
ВЛАДИСЛАВА РОСЕНОВА ВЛАДИМИРОВА	1079-1			36.21	0.917	8.25
ВЛАДИСЛАВА РОСЕНОВА ВЛАДИМИРОВА	1079-1			36.20	0.844	7.59
ВЛАДИСЛАВА РОСЕНОВА ВЛАДИМИРОВА	1079-1			36.15	0.754	6.79
ВЛАДИСЛАВА РОСЕНОВА ВЛАДИМИРОВА	1079-1			36.54	0.368	3.31
ВЛАДИСЛАВА РОСЕНОВА ВЛАДИМИРОВА	1079-1			36.33	0.211	1.90
ВЛАДИСЛАВА РОСЕНОВА ВЛАДИМИРОВА	56	36.56	2.678			
ОБЩО за ползвателя (дка)			**40.312**		**155.521**	**1399.69**
КИРИЛ СИМЕОНОВ АЛЕКСАНДРОВ	15	37.15	4.487			
КИРИЛ СИМЕОНОВ АЛЕКСАНДРОВ	15			37.16	1.690	15.21
КИРИЛ СИМЕОНОВ АЛЕКСАНДРОВ	18	37.22	8.559			
КИРИЛ СИМЕОНОВ АЛЕКСАНДРОВ	18	37.20	3.867			
КИРИЛ СИМЕОНОВ АЛЕКСАНДРОВ	18			37.19	2.491	22.42
КИРИЛ СИМЕОНОВ АЛЕКСАНДРОВ	18	37.18	2.226			
КИРИЛ СИМЕОНОВ АЛЕКСАНДРОВ	40	37.9	9.572			
КИРИЛ СИМЕОНОВ АЛЕКСАНДРОВ	40			37.44	1.961	17.65
КИРИЛ СИМЕОНОВ АЛЕКСАНДРОВ	40	37.31	1.715			
КИРИЛ СИМЕОНОВ АЛЕКСАНДРОВ	40			37.30	1.587	14.28
КИРИЛ СИМЕОНОВ АЛЕКСАНДРОВ	40			37.40	1.146	10.31
КИРИЛ СИМЕОНОВ АЛЕКСАНДРОВ	34			37.35	6.108	54.97
КИРИЛ СИМЕОНОВ АЛЕКСАНДРОВ	34			37.36	2.196	19.76
КИРИЛ СИМЕОНОВ АЛЕКСАНДРОВ	27	37.27	4.823			
КИРИЛ СИМЕОНОВ АЛЕКСАНДРОВ	27			37.26	2.570	23.13
КИРИЛ СИМЕОНОВ АЛЕКСАНДРОВ	43			37.43	2.232	20.09
КИРИЛ СИМЕОНОВ АЛЕКСАНДРОВ	119			24.119	5.177	46.59
КИРИЛ СИМЕОНОВ АЛЕКСАНДРОВ	186-1			24.164	3.626	32.64
КИРИЛ СИМЕОНОВ АЛЕКСАНДРОВ	186-1			24.63	2.127	19.14
КИРИЛ СИМЕОНОВ АЛЕКСАНДРОВ	186-1			24.133	1.874	16.87
КИРИЛ СИМЕОНОВ АЛЕКСАНДРОВ	186-1			24.59	1.809	16.28
КИРИЛ СИМЕОНОВ АЛЕКСАНДРОВ	186-1			24.131	1.231	11.08
КИРИЛ СИМЕОНОВ АЛЕКСАНДРОВ	186-1			24.64	1.131	10.18
КИРИЛ СИМЕОНОВ АЛЕКСАНДРОВ	186-1			24.60	0.605	5.44
КИРИЛ СИМЕОНОВ АЛЕКСАНДРОВ	186-1			24.61	0.260	2.34
КИРИЛ СИМЕОНОВ АЛЕКСАНДРОВ	186-1			24.56	0.213	1.91
КИРИЛ СИМЕОНОВ АЛЕКСАНДРОВ	141-1			24.73	0.951	8.56
КИРИЛ СИМЕОНОВ АЛЕКСАНДРОВ	141-1			24.74	0.529	4.76
КИРИЛ СИМЕОНОВ АЛЕКСАНДРОВ	72	24.72	2.433			
КИРИЛ СИМЕОНОВ АЛЕКСАНДРОВ	76	24.76	1.842			
КИРИЛ СИМЕОНОВ АЛЕКСАНДРОВ	76	24.121	1.505			
КИРИЛ СИМЕОНОВ АЛЕКСАНДРОВ	39			5.39	9.284	83.56
КИРИЛ СИМЕОНОВ АЛЕКСАНДРОВ	95	5.95	15.651			
КИРИЛ СИМЕОНОВ АЛЕКСАНДРОВ	95			5.107	0.919	8.27
КИРИЛ СИМЕОНОВ АЛЕКСАНДРОВ	198			5.198	2.809	25.28
КИРИЛ СИМЕОНОВ АЛЕКСАНДРОВ	195-1			5.113	2.800	25.20
КИРИЛ СИМЕОНОВ АЛЕКСАНДРОВ	195-1			5.120	2.204	19.84
КИРИЛ СИМЕОНОВ АЛЕКСАНДРОВ	195-1			5.116	1.857	16.71
КИРИЛ СИМЕОНОВ АЛЕКСАНДРОВ	195-1			5.118	1.228	11.05
КИРИЛ СИМЕОНОВ АЛЕКСАНДРОВ	195-1			5.119	0.931	8.38
КИРИЛ СИМЕОНОВ АЛЕКСАНДРОВ	195-1			5.121	0.708	6.37
КИРИЛ СИМЕОНОВ АЛЕКСАНДРОВ	195-1			5.115	0.535	4.81
КИРИЛ СИМЕОНОВ АЛЕКСАНДРОВ	195-1			5.117	0.317	2.85

КИРИЛ СИМЕОНОВ АЛЕКСАНДРОВ	19555			5.163	1.576	14.19
КИРИЛ СИМЕОНОВ АЛЕКСАНДРОВ	19555			5.141	1.159	10.43
КИРИЛ СИМЕОНОВ АЛЕКСАНДРОВ	8	4.8	7.716			
КИРИЛ СИМЕОНОВ АЛЕКСАНДРОВ	8			4.11	0.856	7.70
КИРИЛ СИМЕОНОВ АЛЕКСАНДРОВ	8			4.12	0.801	7.21
КИРИЛ СИМЕОНОВ АЛЕКСАНДРОВ	8			4.13	0.467	4.20
КИРИЛ СИМЕОНОВ АЛЕКСАНДРОВ	25			19.33	9.627	86.65
КИРИЛ СИМЕОНОВ АЛЕКСАНДРОВ	25	19.38	8.734			
КИРИЛ СИМЕОНОВ АЛЕКСАНДРОВ	25			19.26	4.870	43.83
КИРИЛ СИМЕОНОВ АЛЕКСАНДРОВ	25			19.25	4.374	39.37
КИРИЛ СИМЕОНОВ АЛЕКСАНДРОВ	25			19.30	4.198	37.78
КИРИЛ СИМЕОНОВ АЛЕКСАНДРОВ	25	19.31	2.176			
КИРИЛ СИМЕОНОВ АЛЕКСАНДРОВ	25			19.28	2.004	18.04
КИРИЛ СИМЕОНОВ АЛЕКСАНДРОВ	6			28.65	1.335	12.02
КИРИЛ СИМЕОНОВ АЛЕКСАНДРОВ	2111			28.21	7.892	71.03
КИРИЛ СИМЕОНОВ АЛЕКСАНДРОВ	2111			28.93	4.568	41.11
КИРИЛ СИМЕОНОВ АЛЕКСАНДРОВ	2111			28.64	2.272	20.45
КИРИЛ СИМЕОНОВ АЛЕКСАНДРОВ	2111			28.90	2.041	18.37
КИРИЛ СИМЕОНОВ АЛЕКСАНДРОВ	2			28.63	6.355	57.19
КИРИЛ СИМЕОНОВ АЛЕКСАНДРОВ	49			28.120	3.797	34.18
КИРИЛ СИМЕОНОВ АЛЕКСАНДРОВ	49			28.125	3.300	29.70
КИРИЛ СИМЕОНОВ АЛЕКСАНДРОВ	49			28.122	3.237	29.13
КИРИЛ СИМЕОНОВ АЛЕКСАНДРОВ	51	28.51	4.902			
КИРИЛ СИМЕОНОВ АЛЕКСАНДРОВ	51			28.108	2.231	20.08
КИРИЛ СИМЕОНОВ АЛЕКСАНДРОВ	51			28.54	2.058	18.52
КИРИЛ СИМЕОНОВ АЛЕКСАНДРОВ	3			28.103	1.864	16.77
КИРИЛ СИМЕОНОВ АЛЕКСАНДРОВ	4			28.106	1.995	17.95
КИРИЛ СИМЕОНОВ АЛЕКСАНДРОВ	5			28.59	7.874	70.87
КИРИЛ СИМЕОНОВ АЛЕКСАНДРОВ	5			28.53	3.202	28.82
КИРИЛ СИМЕОНОВ АЛЕКСАНДРОВ	5			28.49	2.570	23.13
КИРИЛ СИМЕОНОВ АЛЕКСАНДРОВ	5	28.52	1.957			
КИРИЛ СИМЕОНОВ АЛЕКСАНДРОВ	7			5.143	1.463	13.17
КИРИЛ СИМЕОНОВ АЛЕКСАНДРОВ	7			5.144	1.052	9.46
КИРИЛ СИМЕОНОВ АЛЕКСАНДРОВ	9			28.124	3.308	29.77
КИРИЛ СИМЕОНОВ АЛЕКСАНДРОВ	9			28.114	2.538	22.84
ОБЩО за ползвателя (дка)			**82.165**		**159.990**	**1439.91**

Подписи:

/п/

1. .....

(ВЛАДИСЛАВА РОСЕНОВА ВЛАДИМИРОВА)

/п/

2. .....

(КИРИЛ СИМЕОНОВ АЛЕКСАНДРОВ)

Област: **Кюстендил**
Община: **Кюстендил**
ЕКАТТЕ: **29386**

РАБОТНА КАРТА
НА МАСИВИ ЗА ПОЛЗВАНЕ
Землище: с. Жиленци

Утвърдил: _____

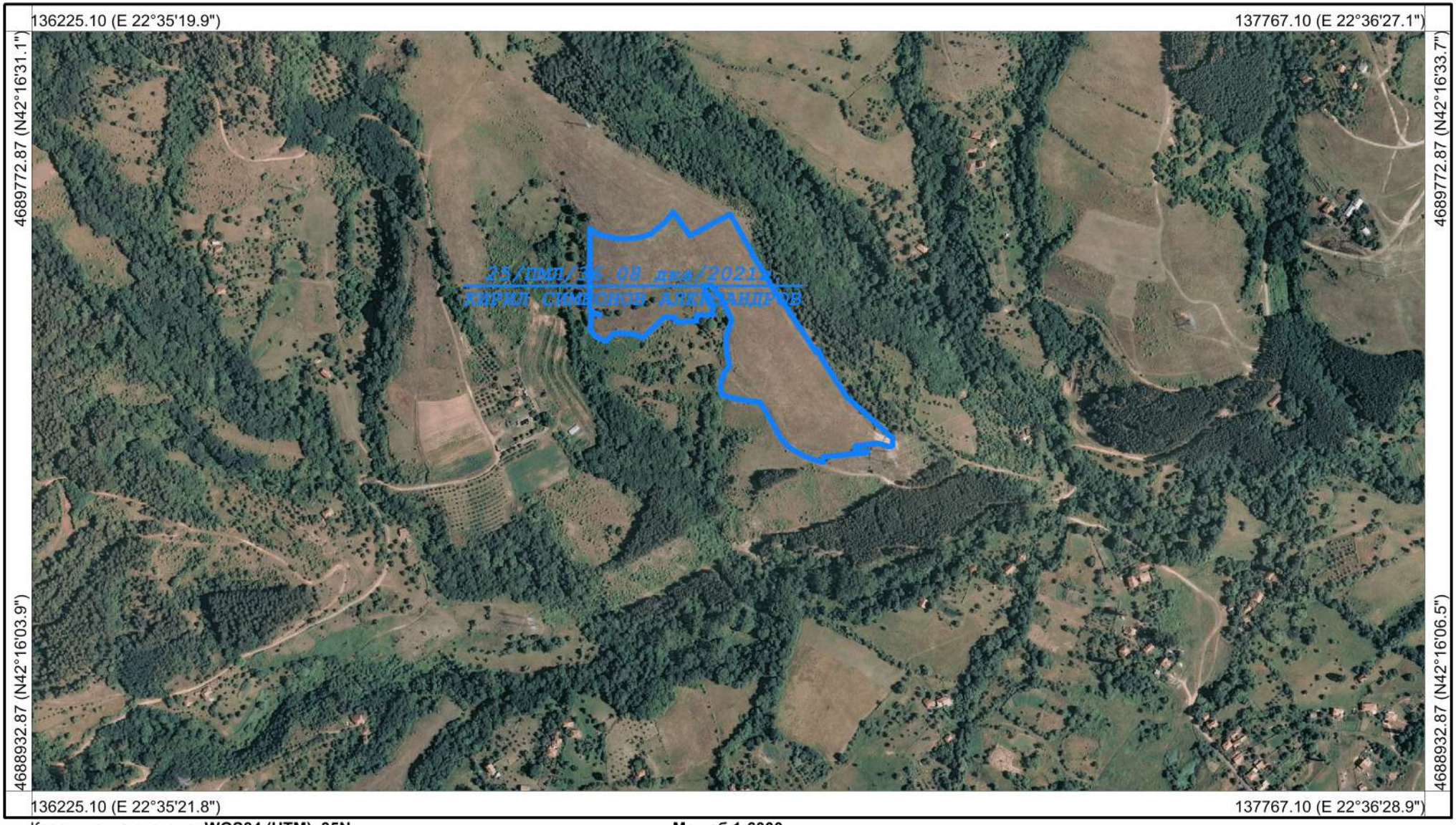

Координатна система: **WGS84 (UTM), 35N**
Картна подложка:
Актуалност на данните: **г.**
Дата на отпечатване: **03.12.2020 г.**

Мащаб 1:6000
1 см = 60 m
0 60 120 180 240 300
Картен лист:

Изработил: _____
КА МОДЕКС ЕООД

Област: **Кюстендил**
Община: **Кюстендил**
ЕКАТТЕ: **29386**

РАБОТНА КАРТА
НА МАСИВИ ЗА ПОЛЗВАНЕ
Землище: с. Жиленци

Утвърдил: _____

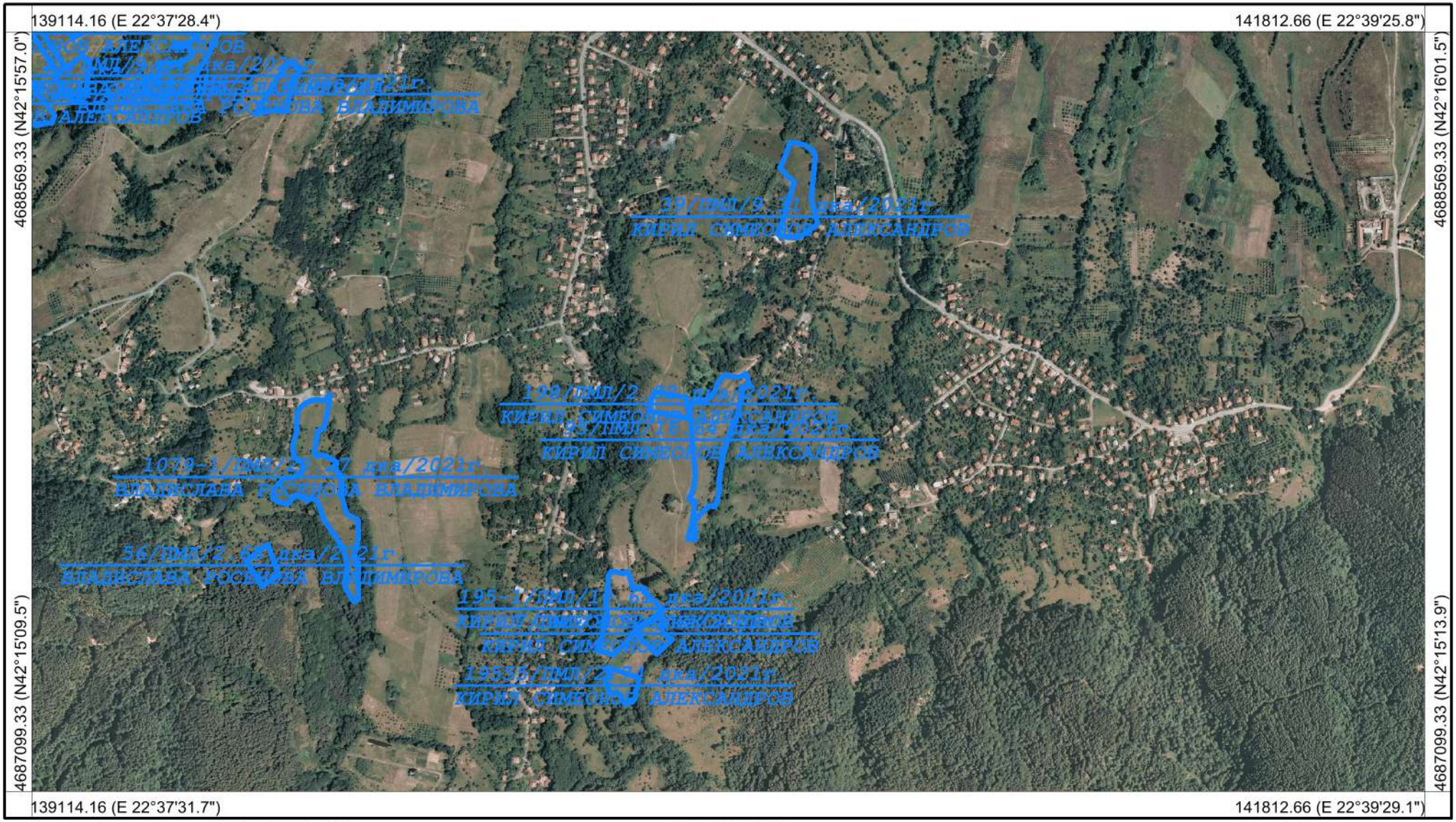

Координатна система: **WGS84 (UTM), 35N**
Картна подложка:
Актуалност на данните: **03.12.2020-03.12.2020 г.**
Дата на отпечатване: **03.12.2020 г.**

Мащаб 1:10500
1 см = 105 m
0 105 210 315 420 525

Картен лист: **1/1**

Изработил: _____
КА МОДЕКС ЕООД

Област: **Кюстендил**
Община: **Кюстендил**
ЕКАТТЕ: **29386**

РАБОТНА КАРТА
НА МАСИВИ ЗА ПОЛЗВАНЕ
Землище: с. Жиленци

Утвърдил: _____

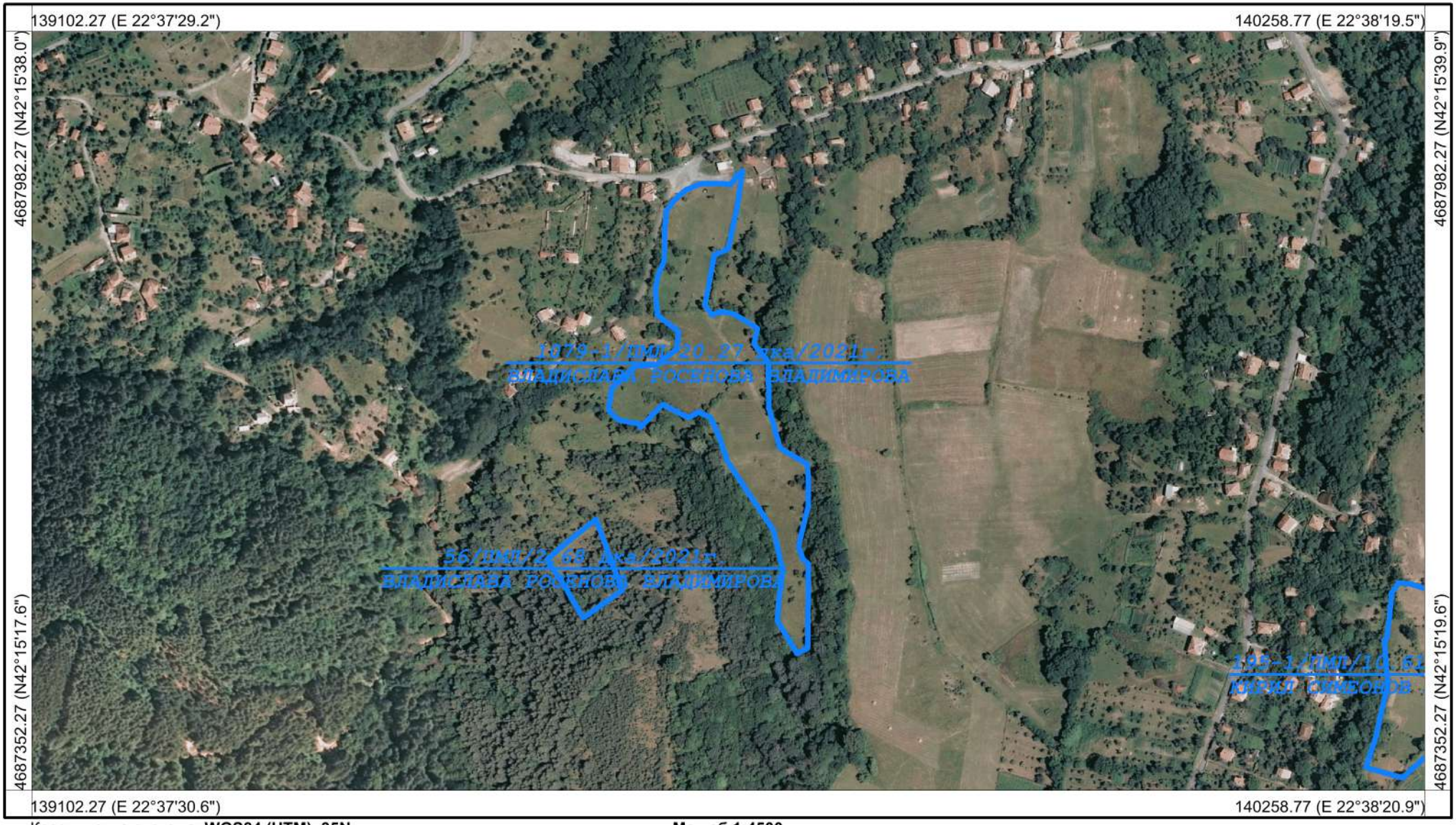

Координатна система: **WGS84 (UTM), 35N**
Картна подложка:
Актуалност на данните: **03.12.2020-03.12.2020 г.**
Дата на отпечатване: **03.12.2020 г.**

Мащаб 1:4500
1 см = 45 m
0 45 90 135 180 225

Картен лист: **1/1**

Изработил: _____
КА МОДЕКС ЕООД

Област: **Кюстендил**
Община: **Кюстендил**
ЕКАТТЕ: **29386**

РАБОТНА КАРТА
НА МАСИВИ ЗА ПОЛЗВАНЕ
Землище: с. Жиленци

Утвърдил: _____

138539.61 (E 22°37'04.7") 139439.11 (E 22°37'43.8")

4687990.88 (N42°15'37.3") 4687990.88 (N42°15'38.8")

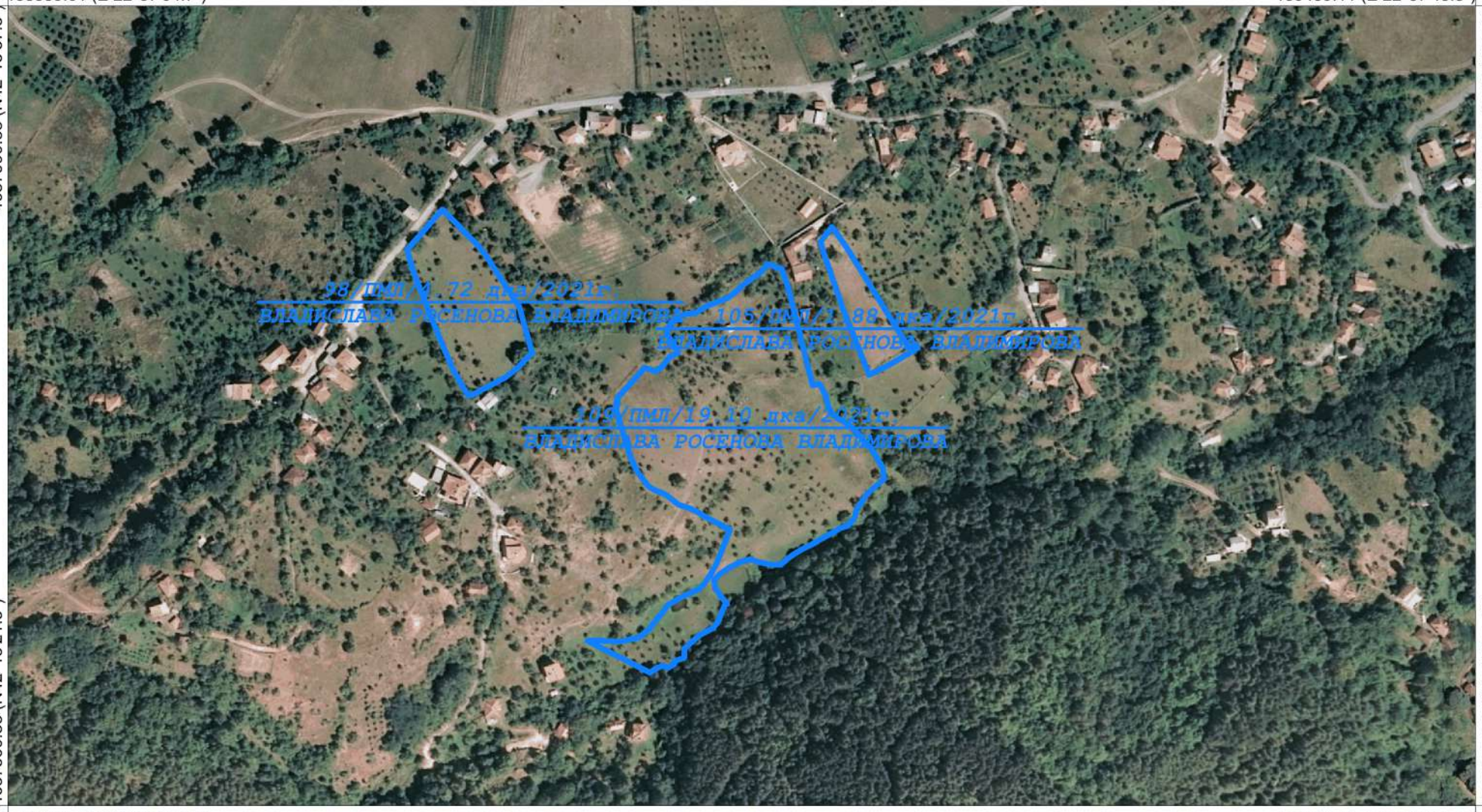

4687500.88 (N42°15'21.5") 4687500.88 (N42°15'23.0")

138539.61 (E 22°37'05.8") 139439.11 (E 22°37'44.9")

Координатна система: **WGS84 (UTM), 35N**
Картна подложка:
Актуалност на данните: **03.12.2020-03.12.2020 г.**
Дата на отпечатване: **03.12.2020 г.**

Мащаб 1:3500
1 см = 35 m
0 35 70 105 140 175

Картен лист: **1/1**

Изработил: _____
КА МОДЕКС ЕООД

Област: **Кюстендил**
Община: **Кюстендил**
ЕКАТТЕ: **29386**

РАБОТНА КАРТА
НА МАСИВИ ЗА ПОЛЗВАНЕ
Землище: с. Жиленци

Утвърдил: _____

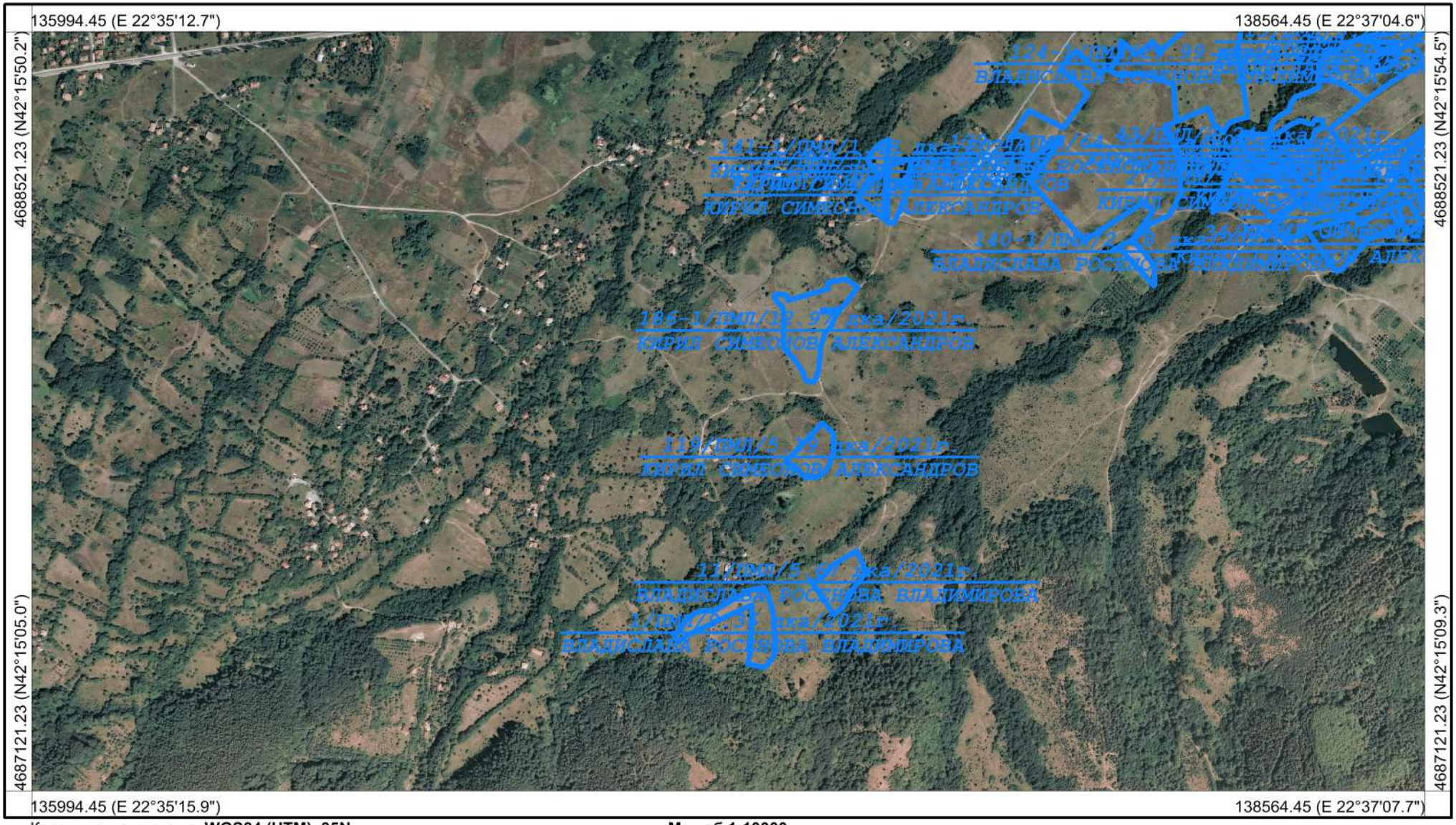

Координатна система: **WGS84 (UTM), 35N**
Картна подложка:
Актуалност на данните: **03.12.2020-03.12.2020 г.**
Дата на отпечатване: **03.12.2020 г.**

Мащаб 1:10000
1 см = 100 m
0 100 200 300 400 500

Картен лист: **1/1**

Изработил: _____
КА МОДЕКС ЕООД

Област: **Кюстендил**
Община: **Кюстендил**
ЕКАТТЕ: **29386**

РАБОТНА КАРТА
НА МАСИВИ ЗА ПОЛЗВАНЕ
Землище: с. Жиленци

Утвърдил: _____

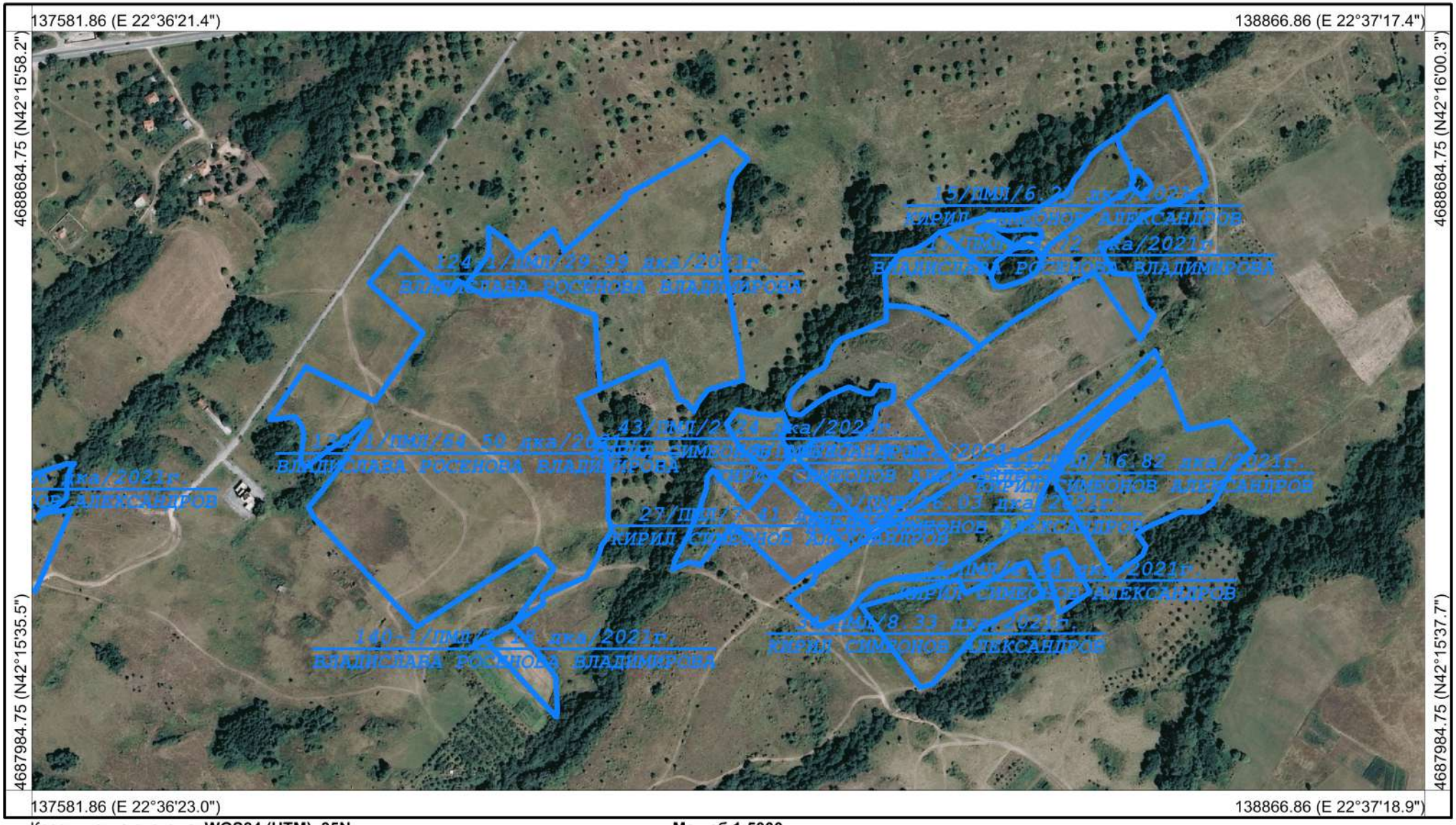

Координатна система: **WGS84 (UTM), 35N**
Картна подложка:
Актуалност на данните: **03.12.2020-03.12.2020 г.**
Дата на отпечатване: **03.12.2020 г.**

Мащаб 1:5000
1 см = 50 m
0 50 100 150 200 250

Картен лист: **1/1**

Изработил: _____
КА МОДЕКС ЕООД

Област: **Кюстендил**
Община: **Кюстендил**
ЕКАТТЕ: **29386**

РАБОТНА КАРТА
НА МАСИВИ ЗА ПОЛЗВАНЕ
Землище: с. Жиленци

Утвърдил: _____

Координатна система: **WGS84 (UTM), 35N**
Картна подложка:
Актуалност на данните: **03.12.2020-03.12.2020 г.**
Дата на отпечатване: **03.12.2020 г.**

Мащаб 1:5000
1 см = 50 m
0 50 100 150 200 250

Картен лист: **1/1**

Изработил: _____
КА МОДЕКС ЕООД