РЕПУБЛИКА БЪЛГАРИЯ
МИНИСТЕРСТВО НА ЗЕМЕДЕЛИЕТО, ХРАНИТЕ И ГОРИТЕ
ОБЛАСТНА ДИРЕКЦИЯ „ЗЕМЕДЕЛИЕ“ - КЮСТЕНДИЛ
2500 гр. Кюстендил, ул. „Демокрация“ № 44, тел. 078 / 55 02 71, E-mail: odzgknl@abv.bg

ЗАПОВЕД

№ РД-04-232/01.10.2020 г.

На основание чл. 37в, ал. 4 от ЗСПЗЗ, във връзка с чл. 75а, ал. 1, т. 1 от ППЗСПЗЗ, доклад с входящ № ПО-09-1512/25.09.2020 г. на комисия, назначена със Заповед № РД-07-60/05.08.2020 г. на директора на ОД „Земеделие“ – Кюстендил и Споразумение с входящ № ПО-09-18 от 30.08.2020 г. в ОСЗ – Кюстендил с офис Трекляно

НАРЕЖДАМ:

I. Одобрявам споразумение за разпределение на масивите за ползване на обработваеми земи **в землището на с. Долно село**, ЕКАТТЕ 22811, община Кюстендил, област Кюстендил, сключено между лицата по чл. 37в, ал. 1 от ЗСПЗЗ **за стопанската 2020/2021 година**, както следва:

1. АНГЕЛ ПЕТРОВ СТЕФАНОВ
Площ на имоти, ползвани на правно основание: 1.597 дка
Площ на имоти, ползвани на основание на чл. 37в, ал. 3, т. 2 от ЗСПЗЗ: 21.721 дка
Разпределени масиви (по номера), съгласно проекта: 2, 203, 1
Обща площ: 23.319 дка

2. АНТОН МИТКОВ БАРУТЧИЙСКИ
Площ на имоти, ползвани на правно основание: 3.710 дка
Площ на имоти, ползвани на основание на чл. 37в, ал. 3, т. 2 от ЗСПЗЗ: 7.064 дка
Разпределени масиви (по номера), съгласно проекта: 138, 100, 14222, 44, 66
Обща площ: 10.774 дка

3. ЖИВКА КИРИЛОВА ХАРАЛАМПИЕВА
Площ на имоти, ползвани на правно основание: 4.116 дка
Площ на имоти, ползвани на основание на чл. 37в, ал. 3, т. 2 от ЗСПЗЗ: 2.606 дка
Разпределени масиви (по номера), съгласно проекта: 108-1
Обща площ: 6.722 дка

4. КАМЕЛИЯ ЛЮБЧОВА ВЛАДИМИРОВА-МАЛИНОВА
Площ на имоти, ползвани на правно основание: 17.006 дка
Площ на имоти, ползвани на основание на чл. 37в, ал. 3, т. 2 от ЗСПЗЗ: 8.443 дка
Разпределени масиви (по номера), съгласно проекта: 92, 29, 97, 46, 101, 90,
Обща площ: 25.449 дка

5. КРАСИМИР ЙОРДАНОВ СИМЕОНОВ
Площ на имоти, ползвани на правно основание: 5.115 дка
Площ на имоти, ползвани на основание на чл. 37в, ал. 3, т. 2 от ЗСПЗЗ: 84.163 дка
Разпределени масиви (по номера), съгласно проекта: 45, 49, 11, 12, 13, 60, 10, 76, 109, 43, 35, 9222
Обща площ: 89.278 дка

6. ПЛАМЕН ТОНЧЕВ КИТАНОВ
Площ на имоти, ползвани на правно основание: 5.951 дка
Площ на имоти, ползвани на основание на чл. 37в, ал. 3, т. 2 от ЗСПЗЗ: 12.760 дка
Разпределени масиви (по номера), съгласно проекта: 142, 151, 163
Обща площ: 18.711 дка

7. „РАЗСАДА“ ЕООД
Площ на имоти, ползвани на правно основание: 43.811 дка
Площ на имоти, ползвани на основание на чл. 37в, ал. 3, т. 2 от ЗСПЗЗ: 9.981 дка
Разпределени масиви (по номера), съгласно проекта: 8, 5, 7, 1411, 6, 4
Обща площ: 53.792 дка

8. „РУЕН АГРО“ ЕООД
Площ на имоти, ползвани на правно основание: 16.510 дка
Площ на имоти, ползвани на основание на чл. 37в, ал. 3, т. 2 от ЗСПЗЗ: 65.029 дка
Разпределени масиви (по номера), съгласно проекта: 36, 50, 74, 88, 3
Обща площ: 81.540 дка

II. Лицата по т. I, на които са определени площи по чл. 37в, ал. 3, т. 2 от ЗСПЗЗ внасят по сметка за чужди средства сума в размер на средното годишно рентно плащане за землището в срок до три месеца от публикуване на настоящата заповед.

Банкова сметка за чужди средства на Областна дирекция „Земеделие” – Кюстендил:
ТБ ОББ АД – КЛОН КЮСТЕНДИЛ
IBAN: BG50 UBBS 8002 3300 2513 10
BIC: UBBS BGSF.

III. На основание чл. 37в, ал. 7 от ЗСПЗЗ, за ползвател, който не е заплатил сумите за ползваните земи по чл. 37в, ал. 3, т. 2 от ЗСПЗЗ съгласно настоящата заповед, директорът на областната дирекция „Земеделие” издава заповед за заплащане на трикратния размер на средното годишно рентно плащане за землището.

IV. На основание чл. 37в, ал. 5 от ЗСПЗЗ, настоящата заповед, ведно с окончателния регистър и картата на землището с отразените масиви за ползване да се обяви в кметството на с. Долно село, община Кюстендил и в сградата на офис Кюстендил на Общинска служба по земеделие – Кюстендил с офис Трекляно, както и да се публикува на интернет страниците на Община Кюстендил и Областна дирекция „Земеделие” – Кюстендил.

Контрол по изпълнението на заповедта възлагам на началника на Общинска служба по земеделие – Кюстендил с офис Трекляно.

Заповедта да се доведе до знанието на съответните длъжностни лица, за сведение и изпълнение.

Заповедта може да бъде обжалвана по реда на Административнопроцесуалния кодекс. Обжалването на заповедта не спира нейното изпълнение.

V. Неразделна част от настоящата заповед са описа на масивите и имотите по ползватели, представен в *Приложение 1* и картата на масивите за ползване за землището на с. Долно село, община Кюстендил.

ДИРЕКТОР: /п/
/Д. ХРИСТОВА/

ПРИЛОЖЕНИЕ № 1

неразделна част от Заповед № РД-04-232/01.10.2020г.

Окончателен регистър по реда на чл. 74, във връзка с чл. 75а от ППЗСПЗЗ и чл. 37в, ал. 9 от ЗСПЗЗ за стопанската 2020/2021 година за землището на с. Долно село, ЕКАТТЕ 22811, община Кюстендил, област Кюстендил

Ползвател	Масив №	Имот с регистрирано правно основание		Имот по чл. 37в, ал. 3, т. 2 от ЗСПЗЗ		
		№	Площ дка	№	Площ дка	Дължимо рентно плащане в лв.
АНГЕЛ ПЕТРОВ СТЕФАНОВ	2			11.178	3.555	96.00
АНГЕЛ ПЕТРОВ СТЕФАНОВ	2			11.170	2.564	69.24
АНГЕЛ ПЕТРОВ СТЕФАНОВ	2			11.179	1.736	46.87
АНГЕЛ ПЕТРОВ СТЕФАНОВ	2			11.174	1.665	44.96
АНГЕЛ ПЕТРОВ СТЕФАНОВ	2			11.168	1.643	44.36
АНГЕЛ ПЕТРОВ СТЕФАНОВ	2			11.173	1.287	34.76
АНГЕЛ ПЕТРОВ СТЕФАНОВ	2			11.180	0.902	24.35
АНГЕЛ ПЕТРОВ СТЕФАНОВ	2			11.175	0.883	23.84
АНГЕЛ ПЕТРОВ СТЕФАНОВ	2			11.181	0.882	23.82
АНГЕЛ ПЕТРОВ СТЕФАНОВ	2			11.172	0.688	18.57
АНГЕЛ ПЕТРОВ СТЕФАНОВ	2			11.177	0.546	14.75
АНГЕЛ ПЕТРОВ СТЕФАНОВ	2			11.171	0.498	13.45
АНГЕЛ ПЕТРОВ СТЕФАНОВ	203	11.203	0.651			
АНГЕЛ ПЕТРОВ СТЕФАНОВ	203			11.200	0.574	15.50
АНГЕЛ ПЕТРОВ СТЕФАНОВ	1			18.121	1.022	27.59
АНГЕЛ ПЕТРОВ СТЕФАНОВ	1			19.55	1.022	27.58
АНГЕЛ ПЕТРОВ СТЕФАНОВ	1	18.122	0.593			
АНГЕЛ ПЕТРОВ СТЕФАНОВ	1			18.123	0.437	11.80
АНГЕЛ ПЕТРОВ СТЕФАНОВ	1			18.120	0.401	10.82
АНГЕЛ ПЕТРОВ СТЕФАНОВ	1			18.117	0.379	10.25
АНГЕЛ ПЕТРОВ СТЕФАНОВ	1			18.119	0.361	9.76
АНГЕЛ ПЕТРОВ СТЕФАНОВ	1	19.56	0.353			
АНГЕЛ ПЕТРОВ СТЕФАНОВ	1			18.118	0.341	9.22
АНГЕЛ ПЕТРОВ СТЕФАНОВ	1			18.116	0.334	9.01
ОБЩО за ползвателя (дка)			**1.597**		**21.721**	**586.48**
АНТОН МИТКОВ БАРУТЧИЙСКИ	138			8.138	0.999	26.97
АНТОН МИТКОВ БАРУТЧИЙСКИ	100	8.100	2.700			
АНТОН МИТКОВ БАРУТЧИЙСКИ	14222			8.142	2.066	55.78
АНТОН МИТКОВ БАРУТЧИЙСКИ	44			8.43	2.999	80.97
АНТОН МИТКОВ БАРУТЧИЙСКИ	44			8.44	1.000	27.00
АНТОН МИТКОВ БАРУТЧИЙСКИ	66	7.66	1.010			
ОБЩО за ползвателя (дка)			**3.710**		**7.064**	**190.72**
ЖИВКА КИРИЛОВА ХАРАЛАМПИЕВА	108-1	12.2	2.584			
ЖИВКА КИРИЛОВА ХАРАЛАМПИЕВА	108-1	12.1	1.532			
ЖИВКА КИРИЛОВА ХАРАЛАМПИЕВА	108-1			12.3	1.098	29.64
ЖИВКА КИРИЛОВА ХАРАЛАМПИЕВА	108-1			12.4	0.426	11.51
ЖИВКА КИРИЛОВА ХАРАЛАМПИЕВА	108-1			12.5	0.367	9.91
ЖИВКА КИРИЛОВА ХАРАЛАМПИЕВА	108-1			12.10	0.324	8.76
ЖИВКА КИРИЛОВА ХАРАЛАМПИЕВА	108-1			12.8	0.218	5.89
ЖИВКА КИРИЛОВА ХАРАЛАМПИЕВА	108-1			12.7	0.172	4.66
ОБЩО за ползвателя (дка)			**4.116**		**2.606**	**70.37**

Споразумението е изготвено с помощта на програмен продукт CadIS8 (www.cadis.bg) по образец, утвърден от министъра на земеделието и храните, съгласно чл. 37в, ал. 2 ЗСПЗЗ и чл. 73, ал. 2 от ППЗСПЗЗ.

КАМЕЛИЯ ЛЮБЧОВА ВЛАДИМИРОВА-МАЛИНОВА	92	17.94	4.849			
КАМЕЛИЯ ЛЮБЧОВА ВЛАДИМИРОВА-МАЛИНОВА	92			17.96	2.811	75.90
КАМЕЛИЯ ЛЮБЧОВА ВЛАДИМИРОВА-МАЛИНОВА	92	17.95	1.917			
КАМЕЛИЯ ЛЮБЧОВА ВЛАДИМИРОВА-МАЛИНОВА	29			17.29	1.542	41.63
КАМЕЛИЯ ЛЮБЧОВА ВЛАДИМИРОВА-МАЛИНОВА	97	16.97	2.761			
КАМЕЛИЯ ЛЮБЧОВА ВЛАДИМИРОВА-МАЛИНОВА	97			16.98	1.625	43.87
КАМЕЛИЯ ЛЮБЧОВА ВЛАДИМИРОВА-МАЛИНОВА	97			16.95	1.189	32.10
КАМЕЛИЯ ЛЮБЧОВА ВЛАДИМИРОВА-МАЛИНОВА	46	16.46	2.199			
КАМЕЛИЯ ЛЮБЧОВА ВЛАДИМИРОВА-МАЛИНОВА	101	11.101	0.631			
КАМЕЛИЯ ЛЮБЧОВА ВЛАДИМИРОВА-МАЛИНОВА	101	11.80	0.579			
КАМЕЛИЯ ЛЮБЧОВА ВЛАДИМИРОВА-МАЛИНОВА	101	11.79	0.538			
КАМЕЛИЯ ЛЮБЧОВА ВЛАДИМИРОВА-МАЛИНОВА	101	11.100	0.471			
КАМЕЛИЯ ЛЮБЧОВА ВЛАДИМИРОВА-МАЛИНОВА	90	11.87	1.451			
КАМЕЛИЯ ЛЮБЧОВА ВЛАДИМИРОВА-МАЛИНОВА	90	11.88	0.814			
КАМЕЛИЯ ЛЮБЧОВА ВЛАДИМИРОВА-МАЛИНОВА	90			11.89	0.800	21.60
КАМЕЛИЯ ЛЮБЧОВА ВЛАДИМИРОВА-МАЛИНОВА	90	11.90	0.795			
КАМЕЛИЯ ЛЮБЧОВА ВЛАДИМИРОВА-МАЛИНОВА	90			11.82	0.477	12.88
ОБЩО за ползвателя (дка)			**17.006**		**8.443**	**227.97**
КРАСИМИР ЙОРДАНОВ СИМЕОНОВ	45			15.36	2.121	57.26
КРАСИМИР ЙОРДАНОВ СИМЕОНОВ	49			15.49	7.262	196.08
КРАСИМИР ЙОРДАНОВ СИМЕОНОВ	49			15.43	0.434	11.71
КРАСИМИР ЙОРДАНОВ СИМЕОНОВ	11			15.64	1.091	29.45
КРАСИМИР ЙОРДАНОВ СИМЕОНОВ	11			15.65	1.008	27.21
КРАСИМИР ЙОРДАНОВ СИМЕОНОВ	11			15.63	0.979	26.42
КРАСИМИР ЙОРДАНОВ СИМЕОНОВ	11			15.61	0.970	26.18
КРАСИМИР ЙОРДАНОВ СИМЕОНОВ	12			15.75	1.209	32.64
КРАСИМИР ЙОРДАНОВ СИМЕОНОВ	12			15.85	1.181	31.88
КРАСИМИР ЙОРДАНОВ СИМЕОНОВ	12	15.83	1.148			
КРАСИМИР ЙОРДАНОВ СИМЕОНОВ	12			15.84	1.148	30.98
КРАСИМИР ЙОРДАНОВ СИМЕОНОВ	12			15.71	0.997	26.93
КРАСИМИР ЙОРДАНОВ СИМЕОНОВ	13			15.87	1.183	31.94

КРАСИМИР ЙОРДАНОВ СИМЕОНОВ	13			15.86	0.750	20.25
КРАСИМИР ЙОРДАНОВ СИМЕОНОВ	13			15.89	0.626	16.90
КРАСИМИР ЙОРДАНОВ СИМЕОНОВ	60			15.114	3.158	85.26
КРАСИМИР ЙОРДАНОВ СИМЕОНОВ	60			15.97	2.339	63.16
КРАСИМИР ЙОРДАНОВ СИМЕОНОВ	60			15.95	1.996	53.88
КРАСИМИР ЙОРДАНОВ СИМЕОНОВ	60			15.96	1.781	48.08
КРАСИМИР ЙОРДАНОВ СИМЕОНОВ	60			15.98	1.549	41.81
КРАСИМИР ЙОРДАНОВ СИМЕОНОВ	60			15.99	1.410	38.06
КРАСИМИР ЙОРДАНОВ СИМЕОНОВ	60			15.101	1.284	34.66
КРАСИМИР ЙОРДАНОВ СИМЕОНОВ	60			15.100	1.204	32.50
КРАСИМИР ЙОРДАНОВ СИМЕОНОВ	60			15.102	1.006	27.16
КРАСИМИР ЙОРДАНОВ СИМЕОНОВ	60			15.92	0.513	13.85
КРАСИМИР ЙОРДАНОВ СИМЕОНОВ	60			15.93	0.492	13.28
КРАСИМИР ЙОРДАНОВ СИМЕОНОВ	60			15.112	0.246	6.64
КРАСИМИР ЙОРДАНОВ СИМЕОНОВ	60			15.113	0.208	5.62
КРАСИМИР ЙОРДАНОВ СИМЕОНОВ	10			15.111	1.685	45.50
КРАСИМИР ЙОРДАНОВ СИМЕОНОВ	76			15.81	3.091	83.44
КРАСИМИР ЙОРДАНОВ СИМЕОНОВ	76			15.76	2.123	57.33
КРАСИМИР ЙОРДАНОВ СИМЕОНОВ	76			15.80	1.895	51.17
КРАСИМИР ЙОРДАНОВ СИМЕОНОВ	76			15.78	0.203	5.48
КРАСИМИР ЙОРДАНОВ СИМЕОНОВ	76			15.77	0.202	5.45
КРАСИМИР ЙОРДАНОВ СИМЕОНОВ	109			15.109	4.047	109.27
КРАСИМИР ЙОРДАНОВ СИМЕОНОВ	43			22.95	8.865	239.35
КРАСИМИР ЙОРДАНОВ СИМЕОНОВ	43			22.94	6.851	184.97
КРАСИМИР ЙОРДАНОВ СИМЕОНОВ	43			22.46	0.910	24.56
КРАСИМИР ЙОРДАНОВ СИМЕОНОВ	43			22.32	0.565	15.26
КРАСИМИР ЙОРДАНОВ СИМЕОНОВ	43			22.37	0.399	10.78
КРАСИМИР ЙОРДАНОВ СИМЕОНОВ	43			22.34	0.286	7.71
КРАСИМИР ЙОРДАНОВ СИМЕОНОВ	43			22.36	0.275	7.43
КРАСИМИР ЙОРДАНОВ СИМЕОНОВ	43			22.35	0.260	7.03
КРАСИМИР ЙОРДАНОВ СИМЕОНОВ	35			11.35	10.385	280.39

КРАСИМИР ЙОРДАНОВ СИМЕОНОВ	35			11.61	1.939	52.35
КРАСИМИР ЙОРДАНОВ СИМЕОНОВ	35	11.68	0.458			
КРАСИМИР ЙОРДАНОВ СИМЕОНОВ	35			11.67	0.379	10.23
КРАСИМИР ЙОРДАНОВ СИМЕОНОВ	35	11.64	0.274			
КРАСИМИР ЙОРДАНОВ СИМЕОНОВ	35			11.63	0.200	5.39
КРАСИМИР ЙОРДАНОВ СИМЕОНОВ	35			11.57	0.161	4.35
КРАСИМИР ЙОРДАНОВ СИМЕОНОВ	35			11.58	0.143	3.86
КРАСИМИР ЙОРДАНОВ СИМЕОНОВ	35			11.54	0.108	2.92
КРАСИМИР ЙОРДАНОВ СИМЕОНОВ	9222	11.84	1.828			
КРАСИМИР ЙОРДАНОВ СИМЕОНОВ	9222			11.85	1.051	28.37
КРАСИМИР ЙОРДАНОВ СИМЕОНОВ	9222	11.86	0.886			
КРАСИМИР ЙОРДАНОВ СИМЕОНОВ	9222	11.83	0.521			
ОБЩО за ползвателя (дка)			**5.115**		**84.163**	**2272.40**
ПЛАМЕН ТОНЧЕВ КИТАНОВ	142			11.142	3.181	85.87
ПЛАМЕН ТОНЧЕВ КИТАНОВ	142			11.146	0.412	11.12
ПЛАМЕН ТОНЧЕВ КИТАНОВ	151			11.154	1.530	41.32
ПЛАМЕН ТОНЧЕВ КИТАНОВ	151			11.152	0.700	18.89
ПЛАМЕН ТОНЧЕВ КИТАНОВ	151			11.151	0.678	18.30
ПЛАМЕН ТОНЧЕВ КИТАНОВ	163	11.162	1.806			
ПЛАМЕН ТОНЧЕВ КИТАНОВ	163	11.169	1.497			
ПЛАМЕН ТОНЧЕВ КИТАНОВ	163			11.174	1.342	36.22
ПЛАМЕН ТОНЧЕВ КИТАНОВ	163			11.163	1.291	34.86
ПЛАМЕН ТОНЧЕВ КИТАНОВ	163	11.165	1.095			
ПЛАМЕН ТОНЧЕВ КИТАНОВ	163			11.164	1.092	29.49
ПЛАМЕН ТОНЧЕВ КИТАНОВ	163	11.166	0.974			
ПЛАМЕН ТОНЧЕВ КИТАНОВ	163			11.168	0.893	24.12
ПЛАМЕН ТОНЧЕВ КИТАНОВ	163			11.173	0.892	24.09
ПЛАМЕН ТОНЧЕВ КИТАНОВ	163			11.175	0.750	20.24
ПЛАМЕН ТОНЧЕВ КИТАНОВ	163	11.167	0.578			
ОБЩО за ползвателя (дка)			**5.951**		**12.760**	**344.52**
РАЗСАДА ЕООД	8	11.141	1.878			
РАЗСАДА ЕООД	8	11.140	0.833			
РАЗСАДА ЕООД	5	11.138	1.828			
РАЗСАДА ЕООД	5			11.135	1.736	46.87
РАЗСАДА ЕООД	5	11.206	1.678			
РАЗСАДА ЕООД	5	11.134	1.275			
РАЗСАДА ЕООД	5	11.136	0.826			
РАЗСАДА ЕООД	5	11.137	0.772			
РАЗСАДА ЕООД	7	11.129	2.843			
РАЗСАДА ЕООД	7	11.132	1.768			
РАЗСАДА ЕООД	7	11.131	0.814			
РАЗСАДА ЕООД	1411			11.119	4.917	132.76
РАЗСАДА ЕООД	1411	11.118	4.903			
РАЗСАДА ЕООД	1411	11.128	2.859			
РАЗСАДА ЕООД	1411	11.127	2.545			
РАЗСАДА ЕООД	1411	11.114	2.463			
РАЗСАДА ЕООД	1411	11.120	1.718			
РАЗСАДА ЕООД	1411	11.126	1.249			
РАЗСАДА ЕООД	1411			11.113	1.020	27.54
РАЗСАДА ЕООД	1411			11.124	0.689	18.59

РАЗСАДА ЕООД	1411	11.112	0.679			
РАЗСАДА ЕООД	1411			11.125	0.642	17.32
РАЗСАДА ЕООД	1411	11.111	0.499			
РАЗСАДА ЕООД	1411	11.123	0.462			
РАЗСАДА ЕООД	1411			11.109	0.398	10.74
РАЗСАДА ЕООД	1411	11.117	0.342			
РАЗСАДА ЕООД	1411	11.116	0.210			
РАЗСАДА ЕООД	1411	11.115	0.199			
РАЗСАДА ЕООД	6	11.100	3.083			
РАЗСАДА ЕООД	6	11.107	1.664			
РАЗСАДА ЕООД	6	11.102	1.599			
РАЗСАДА ЕООД	6	11.103	0.762			
РАЗСАДА ЕООД	6	11.105	0.226			
РАЗСАДА ЕООД	6	11.104	0.222			
РАЗСАДА ЕООД	4	11.99	2.860			
РАЗСАДА ЕООД	4	11.98	0.749			
РАЗСАДА ЕООД	4			11.96	0.291	7.87
РАЗСАДА ЕООД	4			11.97	0.288	7.79
ОБЩО за ползвателя (дка)			**43.811**		**9.981**	**269.47**
РУЕН АГРО ЕООД	36			22.32	5.503	148.57
РУЕН АГРО ЕООД	36			22.36	3.117	84.15
РУЕН АГРО ЕООД	36			22.35	2.844	76.78
РУЕН АГРО ЕООД	36			22.34	2.828	76.35
РУЕН АГРО ЕООД	36			22.26	1.387	37.46
РУЕН АГРО ЕООД	36			22.23	1.329	35.88
РУЕН АГРО ЕООД	36			22.28	1.224	33.04
РУЕН АГРО ЕООД	36			22.27	1.216	32.83
РУЕН АГРО ЕООД	36			22.25	1.208	32.61
РУЕН АГРО ЕООД	36			22.31	1.198	32.35
РУЕН АГРО ЕООД	36			22.29	1.097	29.62
РУЕН АГРО ЕООД	36	22.22	1.027			
РУЕН АГРО ЕООД	36			22.30	1.027	27.73
РУЕН АГРО ЕООД	36			22.21	1.026	27.71
РУЕН АГРО ЕООД	36			22.33	0.813	21.94
РУЕН АГРО ЕООД	36			22.24	0.656	17.72
РУЕН АГРО ЕООД	50			22.56	1.905	51.44
РУЕН АГРО ЕООД	50			22.53	1.638	44.24
РУЕН АГРО ЕООД	50	22.52	1.454			
РУЕН АГРО ЕООД	50			22.55	0.716	19.33
РУЕН АГРО ЕООД	50			22.54	0.688	18.58
РУЕН АГРО ЕООД	50			22.51	0.483	13.03
РУЕН АГРО ЕООД	74			22.103	4.147	111.97
РУЕН АГРО ЕООД	74	22.165	3.013			
РУЕН АГРО ЕООД	74			22.104	2.603	70.28
РУЕН АГРО ЕООД	74			22.76	1.701	45.92
РУЕН АГРО ЕООД	74	22.74	1.659			
РУЕН АГРО ЕООД	74			22.102	1.024	27.64
РУЕН АГРО ЕООД	74			22.99	0.993	26.81
РУЕН АГРО ЕООД	74			22.97	0.696	18.80
РУЕН АГРО ЕООД	88	21.105	3.040			
РУЕН АГРО ЕООД	88			21.104	2.757	74.44
РУЕН АГРО ЕООД	88			21.109	2.693	72.71
РУЕН АГРО ЕООД	88	21.107	1.725			
РУЕН АГРО ЕООД	88	21.108	1.621			
РУЕН АГРО ЕООД	88			21.93	1.565	42.26
РУЕН АГРО ЕООД	88	21.97	1.506			
РУЕН АГРО ЕООД	88			21.110	1.198	32.35
РУЕН АГРО ЕООД	88			21.98	1.166	31.48
РУЕН АГРО ЕООД	88			21.112	1.080	29.15
РУЕН АГРО ЕООД	88			21.95	1.041	28.11
РУЕН АГРО ЕООД	88			21.113	1.021	27.56

РУЕН АГРО ЕООД	88			21.106	1.001	27.04
РУЕН АГРО ЕООД	88			21.90	0.842	22.74
РУЕН АГРО ЕООД	88			21.100	0.836	22.58
РУЕН АГРО ЕООД	88			21.99	0.808	21.81
РУЕН АГРО ЕООД	88			21.103	0.802	21.66
РУЕН АГРО ЕООД	88			21.92	0.800	21.59
РУЕН АГРО ЕООД	88	21.89	0.503			
РУЕН АГРО ЕООД	3			22.16	1.488	40.17
РУЕН АГРО ЕООД	3			22.17	1.486	40.12
РУЕН АГРО ЕООД	3			22.19	1.381	37.28
РУЕН АГРО ЕООД	3	22.18	0.962			
ОБЩО за ползвателя (дка)			**16.510**		**65.029**	**1755.79**

Област: **Кюстендил**
Община: **Кюстендил**
ЕКАТТЕ: **22811**

LOGO

РАБОТНА КАРТА
НА МАСИВИ ЗА ПОЛЗВАНЕ
Землище: с. Долно село

Утвърдил: _____

128489.49 (E 22°29'33.3")
130212.99 (E 22°30'48.4")
4694079.05 (N42°18'37.1")
4694079.05 (N42°18'40.1")

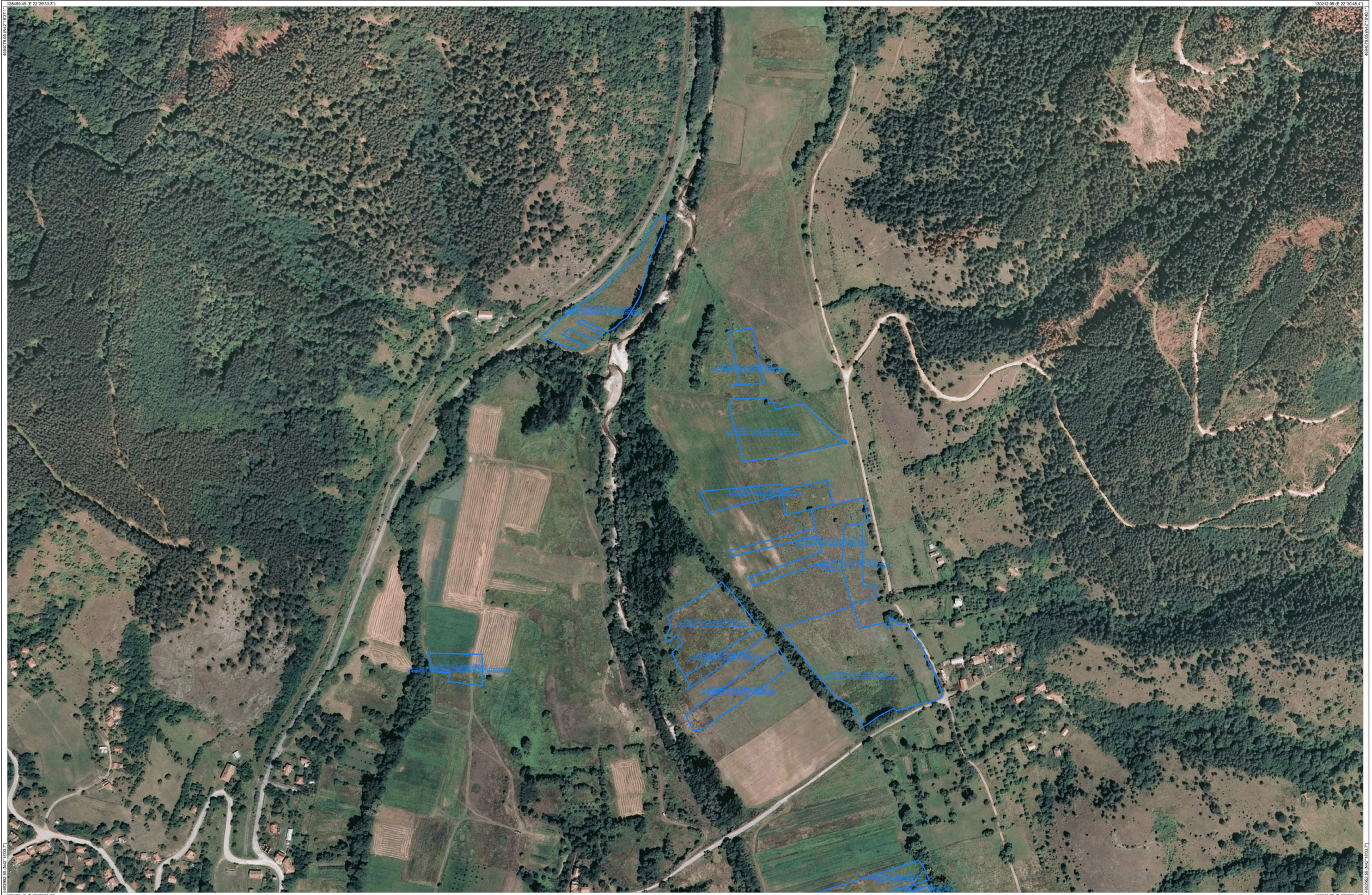

4692952.55 (N42°18'03.7")
4692952.55 (N42°18'03.7")
128489.49 (E 22°29'35.9")
130212.99 (E 22°30'51.0")

Координатна система: **WGS84 (UTM), 35N**
Картна подложка: **ГЩ на СА, 1971-1991г.**
Актуалност на данните: **30.08.2020-30.08.2020 г.**
Дата на отпечатване: **30.08.2020 г.**

Мащаб 1:1500
1 см = 15 m
0 15 30 45 60 75

Изработил: _____

Картен лист: **1/1**

Област: **Кюстендил**
Община: **Кюстендил**
ЕКАТТЕ: **22811**

LOGO

РАБОТНА КАРТА
НА МАСИВИ ЗА ПОЛЗВАНЕ
Землище: с. Долно село

Утвърдил: _____

Координатна система: **WGS84 (UTM), 35N**
Картна подложка: **ГЩ на СА, 1971-1991г.**
Актуалност на данните: **30.08.2020-30.08.2020 г.**
Дата на отпечатване: **30.08.2020 г.**

Мащаб 1:1500
1 см = 15 m
0 15 30 45 60 75

Изработил: _____

Картен лист: **1/1**

Област: **Кюстендил**
Община: **Кюстендил**
ЕКАТТЕ: **22811**

LOGO

РАБОТНА КАРТА
НА МАСИВИ ЗА ПОЛЗВАНЕ
Землище: с. Долно село

Утвърдил: _____

Координатна система: **WGS84 (UTM), 35N**
Картна подложка: **ГЩ на СА, 1971-1991г.**
Актуалност на данните: **30.08.2020-30.08.2020 г.**
Дата на отпечатване: **30.08.2020 г.**

Мащаб 1:2000
1 см = 20 m
0 20 40 60 80 100

Картен лист: **1/1**

Изработил: _____

Област: **Кюстендил**
Община: **Кюстендил**
ЕКАТТЕ: **22811**

РАБОТНА КАРТА
НА МАСИВИ ЗА ПОЛЗВАНЕ
Землище: с. Долно село

Утвърдил: _____

127227.84 (E 22°28'37.4")
129155.34 (E 22°30'01.3")

4694497.73 (N42°18'48.5")
4694497.73 (N42°18'51.8")

4693447.73 (N42°18'14.6")
4693447.73 (N42°18'17.9")

127227.84 (E 22°28'39.8")
129155.34 (E 22°30'03.8")

Координатна система: **WGS84 (UTM), 35N**
Картна подложка:
Актуалност на данните: **г.**
Дата на отпечатване: **г.**

Мащаб 1:7500
1 см = 75 m

0 75 150 225 300 375

Картен лист:

Изработил: _____
КА МОДЕКС ЕООД