РЕПУБЛИКА БЪЛГАРИЯ
МИНИСТЕРСТВО НА ЗЕМЕДЕЛИЕТО, ХРАНИТЕ И ГОРИТЕ
ОБЛАСТНА ДИРЕКЦИЯ „ЗЕМЕДЕЛИЕ“ - КЮСТЕНДИЛ
2500 гр. Кюстендил, ул. „Демокрация“ № 44, тел. 078 / 55 02 71, E-mail: odzgknl@abv.bg

ЗАПОВЕД

№ РД-04-207/30.09.2020 г.

На основание чл. 37в, ал. 4 от ЗСПЗЗ, във връзка с чл. 75а, ал. 1, т. 3 от ППЗСПЗЗ, доклад с входящ № ПО-09-1460-2/30.09.2020 г. на комисия, назначена със Заповед № РД-07-60/05.08.2020 г. на директора на ОД „Земеделие“ – Кюстендил и съставен проект за разпределение в ОСЗ – Кюстендил с офис Трекляно

НАРЕЖДАМ:

I. Одобрявам **проект за разпределение** на масивите за ползване на обработваеми земи **в землището на с. Раненци**, ЕКАТТЕ 62181, община Кюстендил, област Кюстендил, изготвен на основание чл. 37в, ал. 3 от ЗСПЗЗ **за стопанската 2020/2021 година**, както следва:

1. „ХОРС“ ЕООД
Площ на имоти, ползвани на правно основание: 109.611 дка
Площ на имоти, ползвани на основание на чл. 37в, ал. 3, т. 2 от ЗСПЗЗ: 137.820 дка
Разпределени масиви (по номера), съгласно проекта: 2, 3, 11, 41, 50, 52, 56, 58, 59, 62, 70, 72, 74, 75, 76, 79, 81, 88, 92, 99, 117, 121, 105, 131, 132-1, 145
Обща площ: 247.432 дка

2. АНТОН РАЙЧОВ СТОЯНОВ
Площ на имоти, ползвани на правно основание: 7.380 дка
Площ на имоти, ползвани на основание на чл. 37в, ал. 3, т. 2 от ЗСПЗЗ: 15.410 дка
Разпределени масиви (по номера), съгласно проекта: 8, 7, 132
Обща площ: 22.791 дка

3. ВАСИЛКА БОЯНОВА ПЕТРОВА
Площ на имоти, ползвани на правно основание: 40.684 дка
Площ на имоти, ползвани на основание на чл. 37в, ал. 3, т. 2 от ЗСПЗЗ: 21.681 дка
Разпределени масиви (по номера), съгласно проекта: 250, 19, 23, 67, 100, 106, 107, 111, 24, 33, 55, 89, 109, 135
Обща площ: 62.365 дка

4. ГАБРИЕЛА ДИМИТРОВА СМИЛКОВА
Площ на имоти, ползвани на правно основание: 13.281 дка
Площ на имоти, ползвани на основание на чл. 37в, ал. 3, т. 2 от ЗСПЗЗ: 13.175 дка
Разпределени масиви (по номера), съгласно проекта: 18, 32, 20
Обща площ: 26.456 дка

5. ГЕРГИНА МИТКОВА ПОПОВА-ГЕОРГИЕВА
Площ на имоти, ползвани на правно основание: 56.328 дка
Площ на имоти, ползвани на основание на чл. 37в, ал. 3, т. 2 от ЗСПЗЗ: 46.623 дка
Разпределени масиви (по номера), съгласно проекта: 5, 15, 38, 39, 84, 85, 87, 90, 108, 129, 142
Обща площ: 102.951 дка

6. ДАНИЕЛ ЙОРДАНОВ МАНОВ
Площ на имоти, ползвани на правно основание: 40.949 дка
Площ на имоти, ползвани на основание на чл. 37в, ал. 3, т. 2 от ЗСПЗЗ: 41.277 дка
Разпределени масиви (по номера), съгласно проекта: 10, 12, 21, 35, 40, 54, 66, 68, 77, 97, 101, 102, 118, 61, 63, 65, 95, 104, 141, 126
Обща площ: 82.226 дка

7. ДИМИТЪР СТОЙНЕВ ВЛАДИМИРОВ
Площ на имоти, ползвани на правно основание: 19.784 дка
Площ на имоти, ползвани на основание на чл. 37в, ал. 3, т. 2 от ЗСПЗЗ: 9.202 дка
Разпределени масиви (по номера), съгласно проекта: 93, 64, 143, 4, 85-1
Обща площ: 28.986 дка

8. ЖИВКА КИРИЛОВА ХАРАЛАМПИЕВА
Площ на имоти, ползвани на правно основание: 11.564 дка
Площ на имоти, ползвани на основание на чл. 37в, ал. 3, т. 2 от ЗСПЗЗ: 6.624 дка
Разпределени масиви (по номера), съгласно проекта: 17, 29, 30
Обща площ: 18.187 дка

9. ЙОРДАН АСЕНОВ МАНОВ
Площ на имоти, ползвани на правно основание: 19.957 дка
Площ на имоти, ползвани на основание на чл. 37в, ал. 3, т. 2 от ЗСПЗЗ: 32.247 дка
Разпределени масиви (по номера), съгласно проекта: 26, 42, 43, 45, 71, 94, 110, 120, 22, 34, 53, 130, 133, 138, 140, 124
Обща площ: 52.204 дка

10. КАМЕЛИЯ ЛЮБЧОВА ВЛАДИМИРОВА-МАЛИНОВА
Площ на имоти, ползвани на правно основание: 32.046 дка
Площ на имоти, ползвани на основание на чл. 37в, ал. 3, т. 2 от ЗСПЗЗ: 21.984 дка
Разпределени масиви (по номера), съгласно проекта: 6, 16, 28, 37, 80, 86, 113, 69, 14, 128, 125
Обща площ: 54.030 дка

11. „РОС АГРО 2013“ ЕООД
Площ на имоти, ползвани на правно основание: 40.437 дка
Площ на имоти, ползвани на основание на чл. 37в, ал. 3, т. 2 от ЗСПЗЗ: 37.976 дка
Разпределени масиви (по номера), съгласно проекта: 13, 46, 47, 48, 51, 78, 25, 91, 122, 134, 136, 137
Обща площ: 78.413 дка

12. РУМЯНА ИВАНОВА ЗАНЕВА
Площ на имоти, ползвани на правно основание: 11.772 дка
Площ на имоти, ползвани на основание на чл. 37в, ал. 3, т. 2 от ЗСПЗЗ: 12.833 дка
Разпределени масиви (по номера), съгласно проекта: 60, 82, 103, 114, 119, 83, 98, 123
Обща площ: 24.605 дка

II. Лицата по т. I, на които са определени площи по чл. 37в, ал. 3, т. 2 от ЗСПЗЗ внасят по сметка за чужди средства сума в размер на средното годишно рентно плащане за землището в срок до три месеца от публикуване на настоящата заповед.

Банкова сметка за чужди средства на Областна дирекция „Земеделие" – Кюстендил:
ТБ ОББ АД – КЛОН КЮСТЕНДИЛ
IBAN: BG50 UBBS 8002 3300 2513 10
BIC: UBBS BGSF.

III. На основание чл. 37в, ал. 7 от ЗСПЗЗ, за ползвател, който не е заплатил сумите за ползваните земи по чл. 37в, ал. 3, т. 2 от ЗСПЗЗ съгласно настоящата заповед, директорът на областната дирекция „Земеделие" издава заповед за заплащане на трикратния размер на средното годишно рентно плащане за землището.

IV. На основание чл. 37в, ал. 5 от ЗСПЗЗ, настоящата заповед, ведно с окончателния регистър и картата на землището с отразените масиви за ползване да се обяви в кметството на с. Раненци, община Кюстендил и в сградата на офис Кюстендил на Общинска служба по земеделие – Кюстендил с офис Трекляно, както и да се публикува на интернет страниците на Община Кюстендил и Областна дирекция „Земеделие" – Кюстендил.

Контрол по изпълнението на заповедта възлагам на началника на Общинска служба по земеделие – Кюстендил с офис Трекляно.

Заповедта да се доведе до знанието на съответните длъжностни лица, за сведение и изпълнение.

Заповедта може да бъде обжалвана по реда на Административнопроцесуалния кодекс. Обжалването на заповедта не спира нейното изпълнение.

V. Неразделна част от настоящата заповед са описа на разпределените масиви за ползване и включените в тях имоти по ползватели, представен в *Приложение 1* и картата на масивите за ползване за землището на с. Раненци, община Кюстендил.

ДИРЕКТОР: /п/
/Д. ХРИСТОВА/

ПРИЛОЖЕНИЕ № 1

неразделна част от Заповед № РД-04-207/30.09.2020г.

ОПИС НА РАЗПРЕДЕЛЕНИТЕ МАСИВИ ЗА ПОЛЗВАНЕ И ВКЛЮЧЕНИТЕ В ТЯХ ИМОТИ ПО ПОЛЗВАТЕЛИ за стопанската 2020/2021 година за землището на с. Раненци, ЕКАТТЕ 62181, община Кюстендил, област Кюстендил

Ползвател	Масив №	Имот с регистрирано правно основание		Имот по чл. 37в, ал. 3, т. 2 от ЗСПЗЗ		
		№	Площ дка	№	Площ дка	Дължимо рентно плащане в лв.
„ХОРС„ ЕООД	2			46.150	3.499	41.99
„ХОРС„ ЕООД	2			46.159	3.467	41.61
„ХОРС„ ЕООД	2			46.149	2.998	35.98
„ХОРС„ ЕООД	2	46.139	1.431			
„ХОРС„ ЕООД	2	46.140	1.408			
„ХОРС„ ЕООД	2	46.138	1.197			
„ХОРС„ ЕООД	2			46.135	1.005	12.06
„ХОРС„ ЕООД	2	46.137	0.847			
„ХОРС„ ЕООД	2			46.141	0.222	2.67
„ХОРС„ ЕООД	3	46.23	0.540			
„ХОРС„ ЕООД	3	46.22	0.537			
„ХОРС„ ЕООД	3			46.21	0.445	5.34
„ХОРС„ ЕООД	3			46.15	0.130	1.56
„ХОРС„ ЕООД	11			46.118	4.064	48.77
„ХОРС„ ЕООД	11			46.76	3.782	45.38
„ХОРС„ ЕООД	11	46.115	3.775			
„ХОРС„ ЕООД	11	46.114	2.518			
„ХОРС„ ЕООД	11			46.117	2.330	27.96
„ХОРС„ ЕООД	11			46.82	2.298	27.58
„ХОРС„ ЕООД	11			46.116	2.096	25.16
„ХОРС„ ЕООД	11	46.75	2.005			
„ХОРС„ ЕООД	11	46.77	1.768			
„ХОРС„ ЕООД	11			46.73	1.697	20.36
„ХОРС„ ЕООД	11	46.74	1.503			
„ХОРС„ ЕООД	11	46.80	1.356			
„ХОРС„ ЕООД	11			46.72	1.276	15.31
„ХОРС„ ЕООД	41	22.70	2.003			
„ХОРС„ ЕООД	41			22.17	0.825	9.90
„ХОРС„ ЕООД	50			31.9	2.000	24.00
„ХОРС„ ЕООД	50			31.5	1.500	18.00
„ХОРС„ ЕООД	50	31.4	0.393			
„ХОРС„ ЕООД	50			31.10	0.119	1.43
„ХОРС„ ЕООД	52			31.14	1.562	18.74
„ХОРС„ ЕООД	52	31.15	1.471			
„ХОРС„ ЕООД	56			31.35	0.800	9.60
„ХОРС„ ЕООД	56	31.36	0.699			
„ХОРС„ ЕООД	58	46.7	3.503			
„ХОРС„ ЕООД	58	46.8	3.498			
„ХОРС„ ЕООД	58			46.9	2.993	35.92
„ХОРС„ ЕООД	58	46.6	2.706			
„ХОРС„ ЕООД	58	46.3	2.005			
„ХОРС„ ЕООД	58	46.4	1.697			
„ХОРС„ ЕООД	58	46.5	1.697			
„ХОРС„ ЕООД	58	46.1	1.558			
„ХОРС„ ЕООД	58			46.2	1.298	15.58
„ХОРС„ ЕООД	59	46.12	3.285			
„ХОРС„ ЕООД	59	46.14	1.883			
„ХОРС„ ЕООД	59			46.13	1.785	21.42

Проектът за разпределение е изготвен с помощта на програмен продукт CadIS8 (www.cadis.bg) по образец, утвърден от министъра на земеделието и храните, съгласно чл. 72в, ал. 4 от ППЗСПЗЗ.

„ХОРС„ ЕООД	59			46.15	0.566	6.80
„ХОРС„ ЕООД	62			46.172	0.915	10.98
„ХОРС„ ЕООД	62	46.173	0.460			
„ХОРС„ ЕООД	62			46.174	0.154	1.85
„ХОРС„ ЕООД	70	46.95	1.999			
„ХОРС„ ЕООД	70	46.105	1.740			
„ХОРС„ ЕООД	70			46.93	1.498	17.98
„ХОРС„ ЕООД	70	46.94	1.107			
„ХОРС„ ЕООД	70	46.106	1.063			
„ХОРС„ ЕООД	70	46.107	0.659			
„ХОРС„ ЕООД	70			46.97	0.298	3.57
„ХОРС„ ЕООД	70			46.98	0.274	3.29
„ХОРС„ ЕООД	70	46.99	0.026			
„ХОРС„ ЕООД	72	46.84	2.004			
„ХОРС„ ЕООД	72	46.85	1.994			
„ХОРС„ ЕООД	72			46.86	1.598	19.18
„ХОРС„ ЕООД	72	46.111	1.330			
„ХОРС„ ЕООД	72			46.110	1.021	12.25
„ХОРС„ ЕООД	74	46.57	0.549			
„ХОРС„ ЕООД	74	46.58	0.460			
„ХОРС„ ЕООД	74			46.165	0.388	4.65
„ХОРС„ ЕООД	74			46.167	0.146	1.75
„ХОРС„ ЕООД	74	46.168	0.100			
„ХОРС„ ЕООД	75	46.45	0.973			
„ХОРС„ ЕООД	75	46.44	0.218			
„ХОРС„ ЕООД	76	46.140	1.699			
„ХОРС„ ЕООД	76			46.141	1.201	14.41
„ХОРС„ ЕООД	76	46.139	0.566			
„ХОРС„ ЕООД	79	46.138	4.293			
„ХОРС„ ЕООД	79			46.135	3.400	40.79
„ХОРС„ ЕООД	79	46.137	3.052			
„ХОРС„ ЕООД	79	46.139	2.566			
„ХОРС„ ЕООД	79	46.140	0.255			
„ХОРС„ ЕООД	81	46.177	1.201			
„ХОРС„ ЕООД	81			46.175	1.000	12.00
„ХОРС„ ЕООД	81			46.176	1.000	12.00
„ХОРС„ ЕООД	88	41.21	1.482			
„ХОРС„ ЕООД	88			41.23	0.763	9.16
„ХОРС„ ЕООД	92	95.69	1.682			
„ХОРС„ ЕООД	99			45.67	2.855	34.26
„ХОРС„ ЕООД	99			45.66	2.176	26.12
„ХОРС„ ЕООД	99			45.68	2.092	25.10
„ХОРС„ ЕООД	99	45.69	2.006			
„ХОРС„ ЕООД	99	45.70	1.920			
„ХОРС„ ЕООД	117	23.7	2.000			
„ХОРС„ ЕООД	121	35.8	1.482			
„ХОРС„ ЕООД	105			46.189	54.737	656.84
„ХОРС„ ЕООД	105			46.194	4.200	50.40
„ХОРС„ ЕООД	105	46.45	3.534			
„ХОРС„ ЕООД	105			46.55	3.437	41.25
„ХОРС„ ЕООД	105			46.59	3.332	39.98
„ХОРС„ ЕООД	105	46.186	2.984			
„ХОРС„ ЕООД	105	46.57	2.836			
„ХОРС„ ЕООД	105			46.53	2.699	32.39
„ХОРС„ ЕООД	105	46.188	2.504			
„ХОРС„ ЕООД	105	46.58	2.012			
„ХОРС„ ЕООД	105			46.48	1.932	23.18
„ХОРС„ ЕООД	105			46.47	1.570	18.84
„ХОРС„ ЕООД	105	46.52	1.210			
„ХОРС„ ЕООД	105	46.51	0.215			
„ХОРС„ ЕООД	131	31.66	1.715			

Проектът за разпределение е изготвен с помощта на програмен продукт CadIS8 (www.cadis.bg) по образец, утвърден от министъра на земеделието и храните, съгласно чл. 72в, ал. 4 от ППЗСПЗЗ.

„ХОРС„ ЕООД	131	31.65	1.288			
„ХОРС„ ЕООД	131	31.44	0.572			
„ХОРС„ ЕООД	131	31.42	0.500			
„ХОРС„ ЕООД	131	31.41	0.169			
„ХОРС„ ЕООД	132-1	31.18	2.796			
„ХОРС„ ЕООД	132-1	31.17	2.234			
„ХОРС„ ЕООД	145			46.35	0.684	8.21
„ХОРС„ ЕООД	145	46.28	0.590			
„ХОРС„ ЕООД	145			46.26	0.454	5.45
„ХОРС„ ЕООД	145			46.27	0.419	5.03
„ХОРС„ ЕООД	145			46.29	0.358	4.29
„ХОРС„ ЕООД	145			46.30	0.354	4.25
„ХОРС„ ЕООД	145	46.25	0.285			
„ХОРС„ ЕООД	145			46.34	0.108	1.30
ОБЩО за ползвателя (дка)			**109.611**		**137.820**	**1653.84**
АНТОН РАЙЧОВ СТОЯНОВ	8			22.252	2.731	32.77
АНТОН РАЙЧОВ СТОЯНОВ	8	22.258	1.434			
АНТОН РАЙЧОВ СТОЯНОВ	8			22.257	0.969	11.62
АНТОН РАЙЧОВ СТОЯНОВ	8			22.259	0.933	11.19
АНТОН РАЙЧОВ СТОЯНОВ	7			33.10	5.499	65.99
АНТОН РАЙЧОВ СТОЯНОВ	7	33.11	2.499			
АНТОН РАЙЧОВ СТОЯНОВ	7	33.8	2.463			
АНТОН РАЙЧОВ СТОЯНОВ	7			33.9	1.850	22.20
АНТОН РАЙЧОВ СТОЯНОВ	7			1.19	0.144	1.73
АНТОН РАЙЧОВ СТОЯНОВ	132			15.131	3.285	39.42
АНТОН РАЙЧОВ СТОЯНОВ	132	15.132	0.985			
ОБЩО за ползвателя (дка)			**7.380**		**15.410**	**184.92**
ВАСИЛКА БОЯНОВА ПЕТРОВА	250	22.250	1.007			
ВАСИЛКА БОЯНОВА ПЕТРОВА	19	45.113	1.597			
ВАСИЛКА БОЯНОВА ПЕТРОВА	19			45.111	1.499	17.99
ВАСИЛКА БОЯНОВА ПЕТРОВА	19			45.131	0.461	5.53
ВАСИЛКА БОЯНОВА ПЕТРОВА	19			45.134	0.372	4.47
ВАСИЛКА БОЯНОВА ПЕТРОВА	19			45.136	0.253	3.04
ВАСИЛКА БОЯНОВА ПЕТРОВА	19			45.132	0.155	1.86
ВАСИЛКА БОЯНОВА ПЕТРОВА	19			45.135	0.143	1.72
ВАСИЛКА БОЯНОВА ПЕТРОВА	19			45.133	0.115	1.38
ВАСИЛКА БОЯНОВА ПЕТРОВА	19			45.137	0.111	1.33
ВАСИЛКА БОЯНОВА ПЕТРОВА	19			45.138	0.102	1.22
ВАСИЛКА БОЯНОВА ПЕТРОВА	23	2.9	2.643			
ВАСИЛКА БОЯНОВА ПЕТРОВА	67	45.46	1.317			
ВАСИЛКА БОЯНОВА ПЕТРОВА	100	45.96	3.545			
ВАСИЛКА БОЯНОВА ПЕТРОВА	100			45.90	0.992	11.90
ВАСИЛКА БОЯНОВА ПЕТРОВА	100			45.92	0.328	3.94
ВАСИЛКА БОЯНОВА ПЕТРОВА	100	45.91	0.325			
ВАСИЛКА БОЯНОВА ПЕТРОВА	100			45.93	0.203	2.44
ВАСИЛКА БОЯНОВА ПЕТРОВА	106	45.46	0.683			
ВАСИЛКА БОЯНОВА ПЕТРОВА	107	21.102	2.310			
ВАСИЛКА БОЯНОВА ПЕТРОВА	111	2.7	1.697			
ВАСИЛКА БОЯНОВА ПЕТРОВА	111			2.6	0.539	6.47
ВАСИЛКА БОЯНОВА ПЕТРОВА	111	2.5	0.412			
ВАСИЛКА БОЯНОВА ПЕТРОВА	24	45.11	3.710			
ВАСИЛКА БОЯНОВА ПЕТРОВА	24	45.9	3.614			
ВАСИЛКА БОЯНОВА ПЕТРОВА	24			45.10	3.272	39.27
ВАСИЛКА БОЯНОВА ПЕТРОВА	24	45.7	2.462			
ВАСИЛКА БОЯНОВА ПЕТРОВА	24			45.25	2.199	26.39
ВАСИЛКА БОЯНОВА ПЕТРОВА	24			45.8	1.998	23.98
ВАСИЛКА БОЯНОВА ПЕТРОВА	24	45.23	1.299			
ВАСИЛКА БОЯНОВА ПЕТРОВА	24			45.21	1.299	15.59
ВАСИЛКА БОЯНОВА ПЕТРОВА	24			45.22	1.098	13.18
ВАСИЛКА БОЯНОВА ПЕТРОВА	24	45.24	0.999			
ВАСИЛКА БОЯНОВА ПЕТРОВА	24	45.26	0.358			

ВАСИЛКА БОЯНОВА ПЕТРОВА	24			45.13	0.309	3.71
ВАСИЛКА БОЯНОВА ПЕТРОВА	24			45.14	0.295	3.54
ВАСИЛКА БОЯНОВА ПЕТРОВА	24	45.15	0.271			
ВАСИЛКА БОЯНОВА ПЕТРОВА	24			45.12	0.167	2.00
ВАСИЛКА БОЯНОВА ПЕТРОВА	33	45.42	2.070			
ВАСИЛКА БОЯНОВА ПЕТРОВА	33	45.40	1.384			
ВАСИЛКА БОЯНОВА ПЕТРОВА	33	45.39	1.241			
ВАСИЛКА БОЯНОВА ПЕТРОВА	33			45.41	0.751	9.01
ВАСИЛКА БОЯНОВА ПЕТРОВА	55	45.42	0.448			
ВАСИЛКА БОЯНОВА ПЕТРОВА	55	45.40	0.418			
ВАСИЛКА БОЯНОВА ПЕТРОВА	55	45.39	0.322			
ВАСИЛКА БОЯНОВА ПЕТРОВА	55			45.41	0.305	3.66
ВАСИЛКА БОЯНОВА ПЕТРОВА	55			45.67	0.147	1.77
ВАСИЛКА БОЯНОВА ПЕТРОВА	55			45.66	0.124	1.48
ВАСИЛКА БОЯНОВА ПЕТРОВА	55			45.68	0.099	1.19
ВАСИЛКА БОЯНОВА ПЕТРОВА	55	45.69	0.089			
ВАСИЛКА БОЯНОВА ПЕТРОВА	55	45.70	0.080			
ВАСИЛКА БОЯНОВА ПЕТРОВА	89	46.71	2.002			
ВАСИЛКА БОЯНОВА ПЕТРОВА	89	46.70	2.001			
ВАСИЛКА БОЯНОВА ПЕТРОВА	109			45.105	1.798	21.58
ВАСИЛКА БОЯНОВА ПЕТРОВА	109			45.145	0.291	3.49
ВАСИЛКА БОЯНОВА ПЕТРОВА	109	45.146	0.277			
ВАСИЛКА БОЯНОВА ПЕТРОВА	109			45.144	0.112	1.34
ВАСИЛКА БОЯНОВА ПЕТРОВА	109	45.143	0.105			
ВАСИЛКА БОЯНОВА ПЕТРОВА	135	20.21	1.999			
ВАСИЛКА БОЯНОВА ПЕТРОВА	135			20.22	1.502	18.02
ВАСИЛКА БОЯНОВА ПЕТРОВА	135			20.23	0.641	7.69
ОБЩО за ползвателя (дка)			**40.684**		**21.681**	**260.17**
ГАБРИЕЛА ДИМИТРОВА СМИЛКОВА	18			45.98	3.597	43.16
ГАБРИЕЛА ДИМИТРОВА СМИЛКОВА	18			45.103	2.496	29.95
ГАБРИЕЛА ДИМИТРОВА СМИЛКОВА	18	45.101	1.997			
ГАБРИЕЛА ДИМИТРОВА СМИЛКОВА	18			45.147	0.572	6.87
ГАБРИЕЛА ДИМИТРОВА СМИЛКОВА	18			45.148	0.490	5.88
ГАБРИЕЛА ДИМИТРОВА СМИЛКОВА	18			45.152	0.285	3.42
ГАБРИЕЛА ДИМИТРОВА СМИЛКОВА	18			45.150	0.201	2.41
ГАБРИЕЛА ДИМИТРОВА СМИЛКОВА	18			45.151	0.200	2.40
ГАБРИЕЛА ДИМИТРОВА СМИЛКОВА	18	45.146	0.176			
ГАБРИЕЛА ДИМИТРОВА СМИЛКОВА	18			45.154	0.137	1.65
ГАБРИЕЛА ДИМИТРОВА СМИЛКОВА	18	45.153	0.132			
ГАБРИЕЛА ДИМИТРОВА СМИЛКОВА	18			45.149	0.100	1.20
ГАБРИЕЛА ДИМИТРОВА СМИЛКОВА	32	25.39	6.996			
ГАБРИЕЛА ДИМИТРОВА СМИЛКОВА	32	25.64	2.224			
ГАБРИЕЛА ДИМИТРОВА СМИЛКОВА	32	25.62	1.002			
ГАБРИЕЛА ДИМИТРОВА СМИЛКОВА	32			25.40	1.000	12.00
ГАБРИЕЛА ДИМИТРОВА СМИЛКОВА	32			25.37	1.000	12.00

ГАБРИЕЛА ДИМИТРОВА СМИЛКОВА	32			25.41	0.998	11.98
ГАБРИЕЛА ДИМИТРОВА СМИЛКОВА	20			26.27	1.199	14.39
ГАБРИЕЛА ДИМИТРОВА СМИЛКОВА	20			26.26	0.900	10.80
ГАБРИЕЛА ДИМИТРОВА СМИЛКОВА	20	26.28	0.754			
ОБЩО за ползвателя (дка)			**13.281**		**13.175**	**158.10**
ГЕРГИНА МИТКОВА ПОПОВА-ГЕОРГИЕВА	5			20.23	2.361	28.33
ГЕРГИНА МИТКОВА ПОПОВА-ГЕОРГИЕВА	5	20.25	1.501			
ГЕРГИНА МИТКОВА ПОПОВА-ГЕОРГИЕВА	5	20.24	1.499			
ГЕРГИНА МИТКОВА ПОПОВА-ГЕОРГИЕВА	5			20.58	0.651	7.81
ГЕРГИНА МИТКОВА ПОПОВА-ГЕОРГИЕВА	15			41.49	5.470	65.64
ГЕРГИНА МИТКОВА ПОПОВА-ГЕОРГИЕВА	15			41.62	2.530	30.35
ГЕРГИНА МИТКОВА ПОПОВА-ГЕОРГИЕВА	15	41.47	1.833			
ГЕРГИНА МИТКОВА ПОПОВА-ГЕОРГИЕВА	15			41.67	1.400	16.80
ГЕРГИНА МИТКОВА ПОПОВА-ГЕОРГИЕВА	15	41.87	1.350			
ГЕРГИНА МИТКОВА ПОПОВА-ГЕОРГИЕВА	15	41.66	1.350			
ГЕРГИНА МИТКОВА ПОПОВА-ГЕОРГИЕВА	15			41.75	1.196	14.35
ГЕРГИНА МИТКОВА ПОПОВА-ГЕОРГИЕВА	15			41.68	1.128	13.54
ГЕРГИНА МИТКОВА ПОПОВА-ГЕОРГИЕВА	15	41.56	0.900			
ГЕРГИНА МИТКОВА ПОПОВА-ГЕОРГИЕВА	15			41.57	0.800	9.60
ГЕРГИНА МИТКОВА ПОПОВА-ГЕОРГИЕВА	15			41.54	0.500	6.00
ГЕРГИНА МИТКОВА ПОПОВА-ГЕОРГИЕВА	38			20.43	3.445	41.34
ГЕРГИНА МИТКОВА ПОПОВА-ГЕОРГИЕВА	38	20.46	2.134			
ГЕРГИНА МИТКОВА ПОПОВА-ГЕОРГИЕВА	38	20.37	1.793			
ГЕРГИНА МИТКОВА ПОПОВА-ГЕОРГИЕВА	38	20.38	1.779			
ГЕРГИНА МИТКОВА ПОПОВА-ГЕОРГИЕВА	38	20.48	1.402			
ГЕРГИНА МИТКОВА ПОПОВА-ГЕОРГИЕВА	38	20.42	1.129			
ГЕРГИНА МИТКОВА ПОПОВА-ГЕОРГИЕВА	38	20.36	1.050			
ГЕРГИНА МИТКОВА ПОПОВА-ГЕОРГИЕВА	38			20.44	0.330	3.95
ГЕРГИНА МИТКОВА ПОПОВА-ГЕОРГИЕВА	39			20.54	3.150	37.80
ГЕРГИНА МИТКОВА ПОПОВА-ГЕОРГИЕВА	39			20.35	1.199	14.39
ГЕРГИНА МИТКОВА ПОПОВА-ГЕОРГИЕВА	39			20.34	0.900	10.80

ГЕРГИНА МИТКОВА ПОПОВА-ГЕОРГИЕВА	39	20.33	0.601			
ГЕРГИНА МИТКОВА ПОПОВА-ГЕОРГИЕВА	39	20.52	0.600			
ГЕРГИНА МИТКОВА ПОПОВА-ГЕОРГИЕВА	39			20.51	0.546	6.56
ГЕРГИНА МИТКОВА ПОПОВА-ГЕОРГИЕВА	39	20.29	0.301			
ГЕРГИНА МИТКОВА ПОПОВА-ГЕОРГИЕВА	39			20.30	0.300	3.60
ГЕРГИНА МИТКОВА ПОПОВА-ГЕОРГИЕВА	39			20.32	0.201	2.41
ГЕРГИНА МИТКОВА ПОПОВА-ГЕОРГИЕВА	84	41.33	2.500			
ГЕРГИНА МИТКОВА ПОПОВА-ГЕОРГИЕВА	84	41.32	2.500			
ГЕРГИНА МИТКОВА ПОПОВА-ГЕОРГИЕВА	84	41.31	2.018			
ГЕРГИНА МИТКОВА ПОПОВА-ГЕОРГИЕВА	84	41.36	1.602			
ГЕРГИНА МИТКОВА ПОПОВА-ГЕОРГИЕВА	84			41.11	0.435	5.22
ГЕРГИНА МИТКОВА ПОПОВА-ГЕОРГИЕВА	84	41.10	0.361			
ГЕРГИНА МИТКОВА ПОПОВА-ГЕОРГИЕВА	85	41.27	4.999			
ГЕРГИНА МИТКОВА ПОПОВА-ГЕОРГИЕВА	85	41.26	2.000			
ГЕРГИНА МИТКОВА ПОПОВА-ГЕОРГИЕВА	85	41.28	1.632			
ГЕРГИНА МИТКОВА ПОПОВА-ГЕОРГИЕВА	85			41.34	0.795	9.54
ГЕРГИНА МИТКОВА ПОПОВА-ГЕОРГИЕВА	85			41.16	0.378	4.53
ГЕРГИНА МИТКОВА ПОПОВА-ГЕОРГИЕВА	85	41.17	0.314			
ГЕРГИНА МИТКОВА ПОПОВА-ГЕОРГИЕВА	85	41.18	0.213			
ГЕРГИНА МИТКОВА ПОПОВА-ГЕОРГИЕВА	87			41.43	2.595	31.14
ГЕРГИНА МИТКОВА ПОПОВА-ГЕОРГИЕВА	87	41.72	1.594			
ГЕРГИНА МИТКОВА ПОПОВА-ГЕОРГИЕВА	87	41.77	1.295			
ГЕРГИНА МИТКОВА ПОПОВА-ГЕОРГИЕВА	90	95.118	2.198			
ГЕРГИНА МИТКОВА ПОПОВА-ГЕОРГИЕВА	90			95.117	1.584	19.00
ГЕРГИНА МИТКОВА ПОПОВА-ГЕОРГИЕВА	90			95.116	0.979	11.75
ГЕРГИНА МИТКОВА ПОПОВА-ГЕОРГИЕВА	108	21.71	1.119			
ГЕРГИНА МИТКОВА ПОПОВА-ГЕОРГИЕВА	108			21.105	0.543	6.51
ГЕРГИНА МИТКОВА ПОПОВА-ГЕОРГИЕВА	108			21.11	0.324	3.89
ГЕРГИНА МИТКОВА ПОПОВА-ГЕОРГИЕВА	129			20.19	2.998	35.98
ГЕРГИНА МИТКОВА ПОПОВА-ГЕОРГИЕВА	129	20.18	2.298			
ГЕРГИНА МИТКОВА ПОПОВА-ГЕОРГИЕВА	129	20.6	2.106			

ГЕРГИНА МИТКОВА ПОПОВА-ГЕОРГИЕВА	129	20.16	1.997			
ГЕРГИНА МИТКОВА ПОПОВА-ГЕОРГИЕВА	129			20.15	1.798	21.58
ГЕРГИНА МИТКОВА ПОПОВА-ГЕОРГИЕВА	129			20.61	1.635	19.61
ГЕРГИНА МИТКОВА ПОПОВА-ГЕОРГИЕВА	129	20.17	1.248			
ГЕРГИНА МИТКОВА ПОПОВА-ГЕОРГИЕВА	129			20.4	0.700	8.40
ГЕРГИНА МИТКОВА ПОПОВА-ГЕОРГИЕВА	129	20.2	0.152			
ГЕРГИНА МИТКОВА ПОПОВА-ГЕОРГИЕВА	129	20.5	0.066			
ГЕРГИНА МИТКОВА ПОПОВА-ГЕОРГИЕВА	142			22.41	4.900	58.80
ГЕРГИНА МИТКОВА ПОПОВА-ГЕОРГИЕВА	142	22.44	1.774			
ГЕРГИНА МИТКОВА ПОПОВА-ГЕОРГИЕВА	142	22.45	0.984			
ГЕРГИНА МИТКОВА ПОПОВА-ГЕОРГИЕВА	142	22.52	0.936			
ГЕРГИНА МИТКОВА ПОПОВА-ГЕОРГИЕВА	142	22.49	0.669			
ГЕРГИНА МИТКОВА ПОПОВА-ГЕОРГИЕВА	142	22.47	0.529			
ГЕРГИНА МИТКОВА ПОПОВА-ГЕОРГИЕВА	142			22.54	0.443	5.32
ГЕРГИНА МИТКОВА ПОПОВА-ГЕОРГИЕВА	142			22.51	0.410	4.92
ОБЩО за ползвателя (дка)			**56.328**		**46.623**	**559.48**
ДАНИЕЛ ЙОРДАНОВ МАНОВ	10	45.26	2.336			
ДАНИЕЛ ЙОРДАНОВ МАНОВ	10	45.165	1.500			
ДАНИЕЛ ЙОРДАНОВ МАНОВ	10			45.166	1.000	12.00
ДАНИЕЛ ЙОРДАНОВ МАНОВ	10	45.19	0.649			
ДАНИЕЛ ЙОРДАНОВ МАНОВ	10	45.17	0.501			
ДАНИЕЛ ЙОРДАНОВ МАНОВ	10			45.18	0.500	6.00
ДАНИЕЛ ЙОРДАНОВ МАНОВ	10			45.20	0.178	2.13
ДАНИЕЛ ЙОРДАНОВ МАНОВ	12	46.163	7.032			
ДАНИЕЛ ЙОРДАНОВ МАНОВ	12			46.144	0.822	9.87
ДАНИЕЛ ЙОРДАНОВ МАНОВ	12	46.145	0.252			
ДАНИЕЛ ЙОРДАНОВ МАНОВ	21	21.3	1.083			
ДАНИЕЛ ЙОРДАНОВ МАНОВ	21			21.4	0.627	7.53
ДАНИЕЛ ЙОРДАНОВ МАНОВ	35			25.35	4.001	48.01
ДАНИЕЛ ЙОРДАНОВ МАНОВ	35			25.46	1.001	12.01
ДАНИЕЛ ЙОРДАНОВ МАНОВ	35			25.45	0.801	9.61
ДАНИЕЛ ЙОРДАНОВ МАНОВ	35			25.44	0.598	7.18
ДАНИЕЛ ЙОРДАНОВ МАНОВ	35	25.43	0.576			
ДАНИЕЛ ЙОРДАНОВ МАНОВ	40	20.10	1.016			
ДАНИЕЛ ЙОРДАНОВ МАНОВ	54	1.61	1.686			
ДАНИЕЛ ЙОРДАНОВ МАНОВ	54			1.62	1.385	16.62
ДАНИЕЛ ЙОРДАНОВ МАНОВ	54			1.98	0.933	11.20
ДАНИЕЛ ЙОРДАНОВ МАНОВ	66	45.34	1.401			
ДАНИЕЛ ЙОРДАНОВ МАНОВ	66			45.35	0.758	9.10
ДАНИЕЛ ЙОРДАНОВ МАНОВ	68	45.57	0.500			
ДАНИЕЛ ЙОРДАНОВ МАНОВ	68			45.56	0.500	6.00
ДАНИЕЛ ЙОРДАНОВ МАНОВ	68	45.55	0.292			
ДАНИЕЛ ЙОРДАНОВ МАНОВ	77			46.190	1.499	17.99
ДАНИЕЛ ЙОРДАНОВ МАНОВ	77	46.191	1.023			
ДАНИЕЛ ЙОРДАНОВ МАНОВ	77			46.192	0.800	9.60
ДАНИЕЛ ЙОРДАНОВ МАНОВ	97	26.7	1.000			
ДАНИЕЛ ЙОРДАНОВ МАНОВ	97			26.5	0.999	11.99

Проектът за разпределение е изготвен с помощта на програмен продукт CadIS8 (www.cadis.bg) по образец, утвърден от министъра на земеделието и храните, съгласно чл. 72в, ал. 4 от ППЗСПЗЗ.

ДАНИЕЛ ЙОРДАНОВ МАНОВ	101			45.76	2.999	35.99
ДАНИЕЛ ЙОРДАНОВ МАНОВ	101	45.77	2.750			
ДАНИЕЛ ЙОРДАНОВ МАНОВ	101			45.35	0.851	10.21
ДАНИЕЛ ЙОРДАНОВ МАНОВ	101			45.86	0.520	6.24
ДАНИЕЛ ЙОРДАНОВ МАНОВ	102			45.122	0.702	8.42
ДАНИЕЛ ЙОРДАНОВ МАНОВ	102	45.121	0.400			
ДАНИЕЛ ЙОРДАНОВ МАНОВ	102			45.120	0.056	0.68
ДАНИЕЛ ЙОРДАНОВ МАНОВ	118	23.11	1.009			
ДАНИЕЛ ЙОРДАНОВ МАНОВ	61			46.98	1.032	12.39
ДАНИЕЛ ЙОРДАНОВ МАНОВ	61	46.99	0.859			
ДАНИЕЛ ЙОРДАНОВ МАНОВ	61			46.97	0.800	9.60
ДАНИЕЛ ЙОРДАНОВ МАНОВ	61			46.102	0.659	7.91
ДАНИЕЛ ЙОРДАНОВ МАНОВ	63	41.39	1.188			
ДАНИЕЛ ЙОРДАНОВ МАНОВ	63			41.9	0.432	5.19
ДАНИЕЛ ЙОРДАНОВ МАНОВ	65			33.6	2.500	30.00
ДАНИЕЛ ЙОРДАНОВ МАНОВ	65	33.25	2.202			
ДАНИЕЛ ЙОРДАНОВ МАНОВ	65			33.3	2.100	25.20
ДАНИЕЛ ЙОРДАНОВ МАНОВ	65			33.4	2.000	24.00
ДАНИЕЛ ЙОРДАНОВ МАНОВ	65	33.31	1.948			
ДАНИЕЛ ЙОРДАНОВ МАНОВ	65			33.7	1.557	18.69
ДАНИЕЛ ЙОРДАНОВ МАНОВ	65	33.8	0.660			
ДАНИЕЛ ЙОРДАНОВ МАНОВ	65			33.9	0.650	7.80
ДАНИЕЛ ЙОРДАНОВ МАНОВ	65			33.32	0.319	3.82
ДАНИЕЛ ЙОРДАНОВ МАНОВ	95	44.12	0.899			
ДАНИЕЛ ЙОРДАНОВ МАНОВ	95			44.10	0.703	8.44
ДАНИЕЛ ЙОРДАНОВ МАНОВ	95			44.11	0.300	3.60
ДАНИЕЛ ЙОРДАНОВ МАНОВ	95			44.9	0.104	1.25
ДАНИЕЛ ЙОРДАНОВ МАНОВ	104			46.49	1.588	19.06
ДАНИЕЛ ЙОРДАНОВ МАНОВ	104	46.50	0.449			
ДАНИЕЛ ЙОРДАНОВ МАНОВ	104			46.48	0.304	3.65
ДАНИЕЛ ЙОРДАНОВ МАНОВ	104			46.189	0.102	1.22
ДАНИЕЛ ЙОРДАНОВ МАНОВ	141	22.48	3.965			
ДАНИЕЛ ЙОРДАНОВ МАНОВ	141			22.50	1.772	21.26
ДАНИЕЛ ЙОРДАНОВ МАНОВ	141	22.49	0.890			
ДАНИЕЛ ЙОРДАНОВ МАНОВ	126			46.21	1.544	18.53
ДАНИЕЛ ЙОРДАНОВ МАНОВ	126	46.22	1.442			
ДАНИЕЛ ЙОРДАНОВ МАНОВ	126	46.23	1.441			
ДАНИЕЛ ЙОРДАНОВ МАНОВ	126			46.15	1.280	15.36
ОБЩО за ползвателя (дка)			**40.949**		**41.277**	**495.32**
ДИМИТЪР СТОЙНЕВ ВЛАДИМИРОВ	93	95.214	2.719			
ДИМИТЪР СТОЙНЕВ ВЛАДИМИРОВ	93			95.215	0.883	10.60
ДИМИТЪР СТОЙНЕВ ВЛАДИМИРОВ	93			95.217	0.287	3.44
ДИМИТЪР СТОЙНЕВ ВЛАДИМИРОВ	64			41.30	2.000	24.00
ДИМИТЪР СТОЙНЕВ ВЛАДИМИРОВ	64	41.31	1.582			
ДИМИТЪР СТОЙНЕВ ВЛАДИМИРОВ	64			41.14	0.484	5.81
ДИМИТЪР СТОЙНЕВ ВЛАДИМИРОВ	64			41.12	0.298	3.58
ДИМИТЪР СТОЙНЕВ ВЛАДИМИРОВ	64			41.13	0.216	2.59
ДИМИТЪР СТОЙНЕВ ВЛАДИМИРОВ	64			41.11	0.100	1.20
ДИМИТЪР СТОЙНЕВ ВЛАДИМИРОВ	143	22.44	2.730			
ДИМИТЪР СТОЙНЕВ ВЛАДИМИРОВ	143	22.45	1.457			

ДИМИТЪР СТОЙНЕВ ВЛАДИМИРОВ	143	22.52	1.292			
ДИМИТЪР СТОЙНЕВ ВЛАДИМИРОВ	143	22.47	0.947			
ДИМИТЪР СТОЙНЕВ ВЛАДИМИРОВ	143			22.51	0.855	10.26
ДИМИТЪР СТОЙНЕВ ВЛАДИМИРОВ	143	22.49	0.807			
ДИМИТЪР СТОЙНЕВ ВЛАДИМИРОВ	143			22.54	0.784	9.41
ДИМИТЪР СТОЙНЕВ ВЛАДИМИРОВ	143			22.91	0.200	2.40
ДИМИТЪР СТОЙНЕВ ВЛАДИМИРОВ	143			22.58	0.200	2.40
ДИМИТЪР СТОЙНЕВ ВЛАДИМИРОВ	4	20.6	3.263			
ДИМИТЪР СТОЙНЕВ ВЛАДИМИРОВ	4	20.1	2.068			
ДИМИТЪР СТОЙНЕВ ВЛАДИМИРОВ	4			20.61	1.596	19.15
ДИМИТЪР СТОЙНЕВ ВЛАДИМИРОВ	4	20.5	1.171			
ДИМИТЪР СТОЙНЕВ ВЛАДИМИРОВ	4	20.2	0.749			
ДИМИТЪР СТОЙНЕВ ВЛАДИМИРОВ	85-1			53.86	1.300	15.60
ДИМИТЪР СТОЙНЕВ ВЛАДИМИРОВ	85-1	53.85	0.998			
ОБЩО за ползвателя (дка)			**19.784**		**9.202**	**110.43**
ЖИВКА КИРИЛОВА ХАРАЛАМПИЕВА	17	26.31	3.122			
ЖИВКА КИРИЛОВА ХАРАЛАМПИЕВА	17	26.29	2.601			
ЖИВКА КИРИЛОВА ХАРАЛАМПИЕВА	17			26.30	2.225	26.70
ЖИВКА КИРИЛОВА ХАРАЛАМПИЕВА	17	26.28	0.759			
ЖИВКА КИРИЛОВА ХАРАЛАМПИЕВА	29	34.26	2.001			
ЖИВКА КИРИЛОВА ХАРАЛАМПИЕВА	29			34.25	1.501	18.01
ЖИВКА КИРИЛОВА ХАРАЛАМПИЕВА	29			34.12	0.999	11.99
ЖИВКА КИРИЛОВА ХАРАЛАМПИЕВА	29			34.14	0.801	9.61
ЖИВКА КИРИЛОВА ХАРАЛАМПИЕВА	29	34.11	0.700			
ЖИВКА КИРИЛОВА ХАРАЛАМПИЕВА	29	34.15	0.501			
ЖИВКА КИРИЛОВА ХАРАЛАМПИЕВА	29			34.16	0.498	5.98
ЖИВКА КИРИЛОВА ХАРАЛАМПИЕВА	29			34.10	0.400	4.80
ЖИВКА КИРИЛОВА ХАРАЛАМПИЕВА	29			34.9	0.200	2.40
ЖИВКА КИРИЛОВА ХАРАЛАМПИЕВА	30	34.1	1.879			
ОБЩО за ползвателя (дка)			**11.564**		**6.624**	**79.48**
ЙОРДАН АСЕНОВ МАНОВ	26	609.136	0.778			
ЙОРДАН АСЕНОВ МАНОВ	26			609.54	0.619	7.43
ЙОРДАН АСЕНОВ МАНОВ	26			609.53	0.336	4.03
ЙОРДАН АСЕНОВ МАНОВ	26			609.50	0.307	3.68

Проектът за разпределение е изготвен с помощта на програмен продукт CadIS8 (www.cadis.bg) по образец, утвърден от министъра на земеделието и храните, съгласно чл. 72в, ал. 4 от ППЗСПЗЗ.

ЙОРДАН АСЕНОВ МАНОВ	26			609.46	0.294	3.53
ЙОРДАН АСЕНОВ МАНОВ	26			609.49	0.223	2.68
ЙОРДАН АСЕНОВ МАНОВ	26			609.45	0.215	2.58
ЙОРДАН АСЕНОВ МАНОВ	26			609.55	0.187	2.24
ЙОРДАН АСЕНОВ МАНОВ	26			609.139	0.179	2.15
ЙОРДАН АСЕНОВ МАНОВ	26			609.52	0.152	1.82
ЙОРДАН АСЕНОВ МАНОВ	26			609.138	0.145	1.74
ЙОРДАН АСЕНОВ МАНОВ	26			609.51	0.144	1.73
ЙОРДАН АСЕНОВ МАНОВ	26			609.137	0.144	1.73
ЙОРДАН АСЕНОВ МАНОВ	26			609.44	0.109	1.31
ЙОРДАН АСЕНОВ МАНОВ	42			22.32	1.502	18.02
ЙОРДАН АСЕНОВ МАНОВ	42			22.39	1.201	14.41
ЙОРДАН АСЕНОВ МАНОВ	42	22.33	1.197			
ЙОРДАН АСЕНОВ МАНОВ	43			22.29	1.407	16.89
ЙОРДАН АСЕНОВ МАНОВ	43			22.28	0.784	9.41
ЙОРДАН АСЕНОВ МАНОВ	43			22.255	0.685	8.22
ЙОРДАН АСЕНОВ МАНОВ	43	22.27	0.427			
ЙОРДАН АСЕНОВ МАНОВ	45	22.97	0.800			
ЙОРДАН АСЕНОВ МАНОВ	45			22.59	0.499	5.99
ЙОРДАН АСЕНОВ МАНОВ	71			46.121	8.443	101.32
ЙОРДАН АСЕНОВ МАНОВ	71	46.64	0.501			
ЙОРДАН АСЕНОВ МАНОВ	71			46.65	0.497	5.97
ЙОРДАН АСЕНОВ МАНОВ	71			46.66	0.297	3.57
ЙОРДАН АСЕНОВ МАНОВ	94			95.114	0.831	9.97
ЙОРДАН АСЕНОВ МАНОВ	94			95.206	0.421	5.05
ЙОРДАН АСЕНОВ МАНОВ	94	95.113	0.316			
ЙОРДАН АСЕНОВ МАНОВ	94			95.112	0.226	2.71
ЙОРДАН АСЕНОВ МАНОВ	94			95.199	0.137	1.64
ЙОРДАН АСЕНОВ МАНОВ	110	2.133	1.290			
ЙОРДАН АСЕНОВ МАНОВ	120			34.20	1.897	22.76
ЙОРДАН АСЕНОВ МАНОВ	120	34.22	0.466			
ЙОРДАН АСЕНОВ МАНОВ	120	34.21	0.266			
ЙОРДАН АСЕНОВ МАНОВ	22	95.115	1.245			
ЙОРДАН АСЕНОВ МАНОВ	22			95.117	0.987	11.84
ЙОРДАН АСЕНОВ МАНОВ	22			95.116	0.424	5.08
ЙОРДАН АСЕНОВ МАНОВ	34	45.42	1.158			
ЙОРДАН АСЕНОВ МАНОВ	34			45.41	0.628	7.53
ЙОРДАН АСЕНОВ МАНОВ	34	45.40	0.372			
ЙОРДАН АСЕНОВ МАНОВ	53	45.42	0.737			
ЙОРДАН АСЕНОВ МАНОВ	53	45.40	0.713			
ЙОРДАН АСЕНОВ МАНОВ	53	45.39	0.659			
ЙОРДАН АСЕНОВ МАНОВ	53			45.41	0.488	5.86
ЙОРДАН АСЕНОВ МАНОВ	130	31.66	1.179			
ЙОРДАН АСЕНОВ МАНОВ	130	31.41	0.331			
ЙОРДАН АСЕНОВ МАНОВ	133			31.60	2.397	28.76
ЙОРДАН АСЕНОВ МАНОВ	133	31.59	1.888			
ЙОРДАН АСЕНОВ МАНОВ	133	31.52	0.999			
ЙОРДАН АСЕНОВ МАНОВ	133			31.58	0.697	8.37
ЙОРДАН АСЕНОВ МАНОВ	133	31.51	0.599			
ЙОРДАН АСЕНОВ МАНОВ	138	31.69	0.915			
ЙОРДАН АСЕНОВ МАНОВ	138			31.14	0.793	9.51
ЙОРДАН АСЕНОВ МАНОВ	138	31.15	0.495			
ЙОРДАН АСЕНОВ МАНОВ	140	22.53	1.763			
ЙОРДАН АСЕНОВ МАНОВ	140			22.55	0.347	4.16
ЙОРДАН АСЕНОВ МАНОВ	140	22.48	0.280			
ЙОРДАН АСЕНОВ МАНОВ	140			22.57	0.196	2.36
ЙОРДАН АСЕНОВ МАНОВ	140			22.56	0.187	2.24
ЙОРДАН АСЕНОВ МАНОВ	124			20.44	1.598	19.17
ЙОРДАН АСЕНОВ МАНОВ	124			15.20	0.901	10.81
ЙОРДАН АСЕНОВ МАНОВ	124			15.19	0.723	8.67
ЙОРДАН АСЕНОВ МАНОВ	124	20.46	0.583			

Проектът за разпределение е изготвен с помощта на програмен продукт CadIS8 (www.cadis.bg) по образец, утвърден от министъра на земеделието и храните, съгласно чл. 72в, ал. 4 от ППЗСПЗЗ.

ОБЩО за ползвателя (дка)			**19.957**		**32.247**	**386.97**
КАМЕЛИЯ ЛЮБЧОВА ВЛАДИМИРОВА-МАЛИНОВА	6	22.44	0.995			
КАМЕЛИЯ ЛЮБЧОВА ВЛАДИМИРОВА-МАЛИНОВА	6	22.52	0.570			
КАМЕЛИЯ ЛЮБЧОВА ВЛАДИМИРОВА-МАЛИНОВА	6	22.45	0.554			
КАМЕЛИЯ ЛЮБЧОВА ВЛАДИМИРОВА-МАЛИНОВА	6	22.49	0.432			
КАМЕЛИЯ ЛЮБЧОВА ВЛАДИМИРОВА-МАЛИНОВА	6	22.47	0.322			
КАМЕЛИЯ ЛЮБЧОВА ВЛАДИМИРОВА-МАЛИНОВА	6			22.54	0.274	3.28
КАМЕЛИЯ ЛЮБЧОВА ВЛАДИМИРОВА-МАЛИНОВА	6			22.51	0.233	2.79
КАМЕЛИЯ ЛЮБЧОВА ВЛАДИМИРОВА-МАЛИНОВА	16	95.120	2.412			
КАМЕЛИЯ ЛЮБЧОВА ВЛАДИМИРОВА-МАЛИНОВА	16			95.122	0.939	11.27
КАМЕЛИЯ ЛЮБЧОВА ВЛАДИМИРОВА-МАЛИНОВА	16			95.121	0.546	6.55
КАМЕЛИЯ ЛЮБЧОВА ВЛАДИМИРОВА-МАЛИНОВА	28	23.1	1.802			
КАМЕЛИЯ ЛЮБЧОВА ВЛАДИМИРОВА-МАЛИНОВА	28			23.281	1.540	18.48
КАМЕЛИЯ ЛЮБЧОВА ВЛАДИМИРОВА-МАЛИНОВА	28			23.270	0.495	5.94
КАМЕЛИЯ ЛЮБЧОВА ВЛАДИМИРОВА-МАЛИНОВА	28			23.271	0.347	4.17
КАМЕЛИЯ ЛЮБЧОВА ВЛАДИМИРОВА-МАЛИНОВА	28	23.277	0.174			
КАМЕЛИЯ ЛЮБЧОВА ВЛАДИМИРОВА-МАЛИНОВА	37	46.133	1.271			
КАМЕЛИЯ ЛЮБЧОВА ВЛАДИМИРОВА-МАЛИНОВА	80			46.181	2.300	27.59
КАМЕЛИЯ ЛЮБЧОВА ВЛАДИМИРОВА-МАЛИНОВА	80	46.42	2.012			
КАМЕЛИЯ ЛЮБЧОВА ВЛАДИМИРОВА-МАЛИНОВА	80			46.41	1.918	23.01
КАМЕЛИЯ ЛЮБЧОВА ВЛАДИМИРОВА-МАЛИНОВА	80			46.40	1.914	22.97
КАМЕЛИЯ ЛЮБЧОВА ВЛАДИМИРОВА-МАЛИНОВА	80			46.39	0.886	10.63
КАМЕЛИЯ ЛЮБЧОВА ВЛАДИМИРОВА-МАЛИНОВА	80			46.37	0.168	2.02
КАМЕЛИЯ ЛЮБЧОВА ВЛАДИМИРОВА-МАЛИНОВА	86	41.42	4.201			
КАМЕЛИЯ ЛЮБЧОВА ВЛАДИМИРОВА-МАЛИНОВА	86	41.40	1.354			
КАМЕЛИЯ ЛЮБЧОВА ВЛАДИМИРОВА-МАЛИНОВА	113	609.29	1.352			
КАМЕЛИЯ ЛЮБЧОВА ВЛАДИМИРОВА-МАЛИНОВА	113			609.32	0.303	3.64
КАМЕЛИЯ ЛЮБЧОВА ВЛАДИМИРОВА-МАЛИНОВА	69	45.87	0.984			
КАМЕЛИЯ ЛЮБЧОВА ВЛАДИМИРОВА-МАЛИНОВА	69			45.88	0.830	9.97
КАМЕЛИЯ ЛЮБЧОВА ВЛАДИМИРОВА-МАЛИНОВА	14			41.69	2.886	34.64
КАМЕЛИЯ ЛЮБЧОВА ВЛАДИМИРОВА-МАЛИНОВА	14	41.70	2.320			

Проектът за разпределение е изготвен с помощта на програмен продукт CadIS8 (www.cadis.bg) по образец, утвърден от министъра на земеделието и храните, съгласно чл. 72в, ал. 4 от ППЗСПЗЗ.

КАМЕЛИЯ ЛЮБЧОВА ВЛАДИМИРОВА-МАЛИНОВА	14	41.47	2.162			
КАМЕЛИЯ ЛЮБЧОВА ВЛАДИМИРОВА-МАЛИНОВА	14	41.76	1.245			
КАМЕЛИЯ ЛЮБЧОВА ВЛАДИМИРОВА-МАЛИНОВА	14	41.50	0.857			
КАМЕЛИЯ ЛЮБЧОВА ВЛАДИМИРОВА-МАЛИНОВА	14			41.59	0.702	8.42
КАМЕЛИЯ ЛЮБЧОВА ВЛАДИМИРОВА-МАЛИНОВА	128	20.38	1.219			
КАМЕЛИЯ ЛЮБЧОВА ВЛАДИМИРОВА-МАЛИНОВА	128	20.37	1.204			
КАМЕЛИЯ ЛЮБЧОВА ВЛАДИМИРОВА-МАЛИНОВА	128			20.49	1.000	12.00
КАМЕЛИЯ ЛЮБЧОВА ВЛАДИМИРОВА-МАЛИНОВА	128	20.36	0.982			
КАМЕЛИЯ ЛЮБЧОВА ВЛАДИМИРОВА-МАЛИНОВА	128			20.50	0.808	9.70
КАМЕЛИЯ ЛЮБЧОВА ВЛАДИМИРОВА-МАЛИНОВА	128	20.48	0.337			
КАМЕЛИЯ ЛЮБЧОВА ВЛАДИМИРОВА-МАЛИНОВА	125			46.185	3.895	46.74
КАМЕЛИЯ ЛЮБЧОВА ВЛАДИМИРОВА-МАЛИНОВА	125	46.44	1.780			
КАМЕЛИЯ ЛЮБЧОВА ВЛАДИМИРОВА-МАЛИНОВА	125	46.186	1.012			
КАМЕЛИЯ ЛЮБЧОВА ВЛАДИМИРОВА-МАЛИНОВА	125	46.45	0.491			
ОБЩО за ползвателя (дка)			**32.046**		**21.984**	**263.81**
РОС АГРО 2013 ЕООД	13			32.10	3.702	44.42
РОС АГРО 2013 ЕООД	13			32.9	3.399	40.79
РОС АГРО 2013 ЕООД	13			32.7	1.000	12.00
РОС АГРО 2013 ЕООД	13			32.8	1.000	12.00
РОС АГРО 2013 ЕООД	13	32.11	0.922			
РОС АГРО 2013 ЕООД	46			31.62	4.998	59.98
РОС АГРО 2013 ЕООД	46	31.64	2.001			
РОС АГРО 2013 ЕООД	46	31.46	1.402			
РОС АГРО 2013 ЕООД	46	31.45	0.999			
РОС АГРО 2013 ЕООД	46	31.47	0.801			
РОС АГРО 2013 ЕООД	46	31.65	0.713			
РОС АГРО 2013 ЕООД	46	31.48	0.499			
РОС АГРО 2013 ЕООД	46	31.44	0.427			
РОС АГРО 2013 ЕООД	47	31.17	8.170			
РОС АГРО 2013 ЕООД	47			31.22	1.599	19.19
РОС АГРО 2013 ЕООД	47	31.21	1.198			
РОС АГРО 2013 ЕООД	47			31.23	1.071	12.85
РОС АГРО 2013 ЕООД	47			3.9	0.440	5.28
РОС АГРО 2013 ЕООД	48	31.55	2.648			
РОС АГРО 2013 ЕООД	48			31.56	2.405	28.86
РОС АГРО 2013 ЕООД	48			31.57	1.999	23.98
РОС АГРО 2013 ЕООД	48			31.58	1.286	15.44
РОС АГРО 2013 ЕООД	51	33.14	4.998			
РОС АГРО 2013 ЕООД	51			33.27	2.200	26.40
РОС АГРО 2013 ЕООД	51	33.29	0.400			
РОС АГРО 2013 ЕООД	51			33.28	0.299	3.59
РОС АГРО 2013 ЕООД	78	32.3	2.486			
РОС АГРО 2013 ЕООД	78			32.4	1.680	20.16
РОС АГРО 2013 ЕООД	25			45.122	0.668	8.02
РОС АГРО 2013 ЕООД	25	45.119	0.500			
РОС АГРО 2013 ЕООД	25			45.120	0.344	4.12
РОС АГРО 2013 ЕООД	91	44.13	0.600			
РОС АГРО 2013 ЕООД	91			44.6	0.440	5.28

РОС АГРО 2013 ЕООД	122			46.153	3.815	45.78
РОС АГРО 2013 ЕООД	122			46.159	3.574	42.88
РОС АГРО 2013 ЕООД	122	46.158	1.618			
РОС АГРО 2013 ЕООД	122	46.154	0.828			
РОС АГРО 2013 ЕООД	122	46.157	0.585			
РОС АГРО 2013 ЕООД	122	46.156	0.290			
РОС АГРО 2013 ЕООД	134	33.16	2.498			
РОС АГРО 2013 ЕООД	134	33.17	0.820			
РОС АГРО 2013 ЕООД	134	33.23	0.442			
РОС АГРО 2013 ЕООД	136			31.10	1.881	22.57
РОС АГРО 2013 ЕООД	136	31.3	1.500			
РОС АГРО 2013 ЕООД	136	31.4	1.007			
РОС АГРО 2013 ЕООД	137	31.70	1.500			
РОС АГРО 2013 ЕООД	137	31.69	0.585			
РОС АГРО 2013 ЕООД	137			31.14	0.175	2.10
ОБЩО за ползвателя (дка)			**40.437**		**37.976**	**455.71**
РУМЯНА ИВАНОВА ЗАНЕВА	60	46.28	1.096			
РУМЯНА ИВАНОВА ЗАНЕВА	60			46.26	1.028	12.34
РУМЯНА ИВАНОВА ЗАНЕВА	60			46.27	0.867	10.40
РУМЯНА ИВАНОВА ЗАНЕВА	60	46.25	0.660			
РУМЯНА ИВАНОВА ЗАНЕВА	60			46.29	0.633	7.60
РУМЯНА ИВАНОВА ЗАНЕВА	60			46.30	0.632	7.58
РУМЯНА ИВАНОВА ЗАНЕВА	60			46.33	0.404	4.85
РУМЯНА ИВАНОВА ЗАНЕВА	60			46.34	0.392	4.70
РУМЯНА ИВАНОВА ЗАНЕВА	60			46.31	0.296	3.55
РУМЯНА ИВАНОВА ЗАНЕВА	60	46.32	0.197			
РУМЯНА ИВАНОВА ЗАНЕВА	82	45.80	0.426			
РУМЯНА ИВАНОВА ЗАНЕВА	82	45.78	0.367			
РУМЯНА ИВАНОВА ЗАНЕВА	82			45.79	0.312	3.74
РУМЯНА ИВАНОВА ЗАНЕВА	82	45.31	0.302			
РУМЯНА ИВАНОВА ЗАНЕВА	82	45.81	0.239			
РУМЯНА ИВАНОВА ЗАНЕВА	103	45.60	1.324			
РУМЯНА ИВАНОВА ЗАНЕВА	114			44.22	0.400	4.80
РУМЯНА ИВАНОВА ЗАНЕВА	114			44.35	0.360	4.31
РУМЯНА ИВАНОВА ЗАНЕВА	114			44.24	0.300	3.60
РУМЯНА ИВАНОВА ЗАНЕВА	114			44.25	0.250	3.00
РУМЯНА ИВАНОВА ЗАНЕВА	114	44.31	0.235			
РУМЯНА ИВАНОВА ЗАНЕВА	114	44.29	0.223			
РУМЯНА ИВАНОВА ЗАНЕВА	114			44.30	0.215	2.57
РУМЯНА ИВАНОВА ЗАНЕВА	114			44.19	0.200	2.40
РУМЯНА ИВАНОВА ЗАНЕВА	114			44.32	0.147	1.77
РУМЯНА ИВАНОВА ЗАНЕВА	114			44.20	0.100	1.20
РУМЯНА ИВАНОВА ЗАНЕВА	119			34.5	4.480	53.77
РУМЯНА ИВАНОВА ЗАНЕВА	119	34.4	2.738			
РУМЯНА ИВАНОВА ЗАНЕВА	83	45.91	1.176			
РУМЯНА ИВАНОВА ЗАНЕВА	83	45.87	0.238			
РУМЯНА ИВАНОВА ЗАНЕВА	83			45.88	0.170	2.03
РУМЯНА ИВАНОВА ЗАНЕВА	98	46.136	2.114			
РУМЯНА ИВАНОВА ЗАНЕВА	123			609.43	0.655	7.86
РУМЯНА ИВАНОВА ЗАНЕВА	123			609.37	0.460	5.52
РУМЯНА ИВАНОВА ЗАНЕВА	123	609.38	0.438			
РУМЯНА ИВАНОВА ЗАНЕВА	123			609.42	0.258	3.10
РУМЯНА ИВАНОВА ЗАНЕВА	123			609.44	0.155	1.85
РУМЯНА ИВАНОВА ЗАНЕВА	123			609.45	0.121	1.46
ОБЩО за ползвателя (дка)			**11.772**		**12.833**	**153.99**

Област: **Кюстендил**
Община: **Кюстендил**
ЕКАТТЕ: **62181**

LOGO

РАБОТНА КАРТА

РАБОТНА КАРТА НА МАСИВИ ЗА ПОЛЗВАНЕ

Землище: с. Раненци

Утвърдил: _____

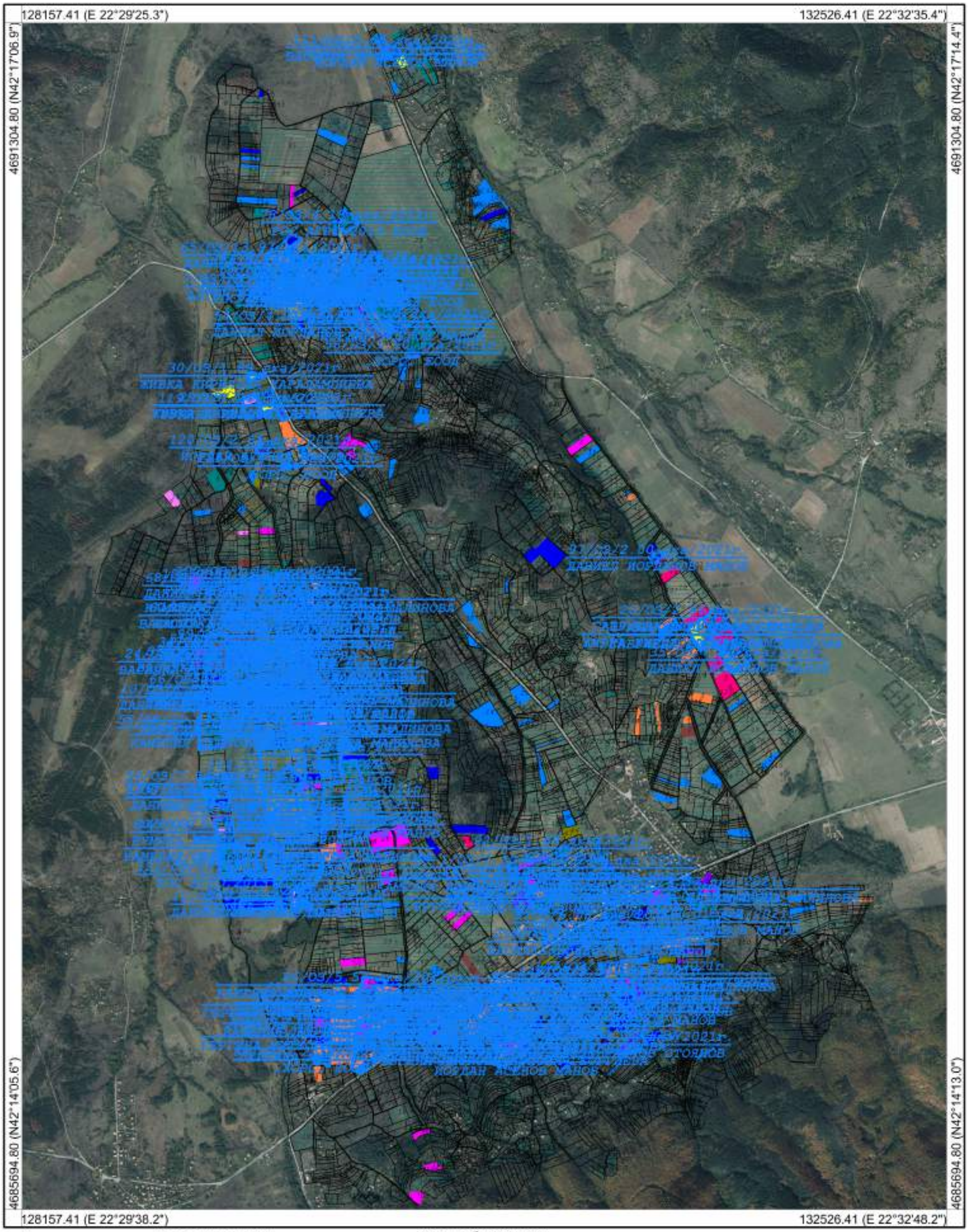

Координатна система: **WGS84 (UTM), 35N**
Картна подложка: **ГЩ на СА, 1971-1991г.**
Актуалност на данните: **14.09.2020-28.09.2020 г.**
Дата на отпечатване: **г.**
Образец: **CadIS – 27.06.2017 г.**

Мащаб 1:17000
1 см = 170 m
0 170 340 510 680 850

Изработил: _____

Картен лист: **1/1**

Изготвено с **CadIS v.8**