РЕПУБЛИКА БЪЛГАРИЯ
МИНИСТЕРСТВО НА ЗЕМЕДЕЛИЕТО, ХРАНИТЕ И ГОРИТЕ
ОБЛАСТНА ДИРЕКЦИЯ "ЗЕМЕДЕЛИЕ"- КЮСТЕНДИЛ
2500 гр. Кюстендил, ул. „Демокрация" № 44, тел. 550337, факс 550337, E-mail odzgknl@abv.bg

ЗАПОВЕД

№ РД-04-148/01.10.2019г.

На основание чл. 37в, ал. 4 от ЗСПЗЗ, във връзка с чл. 75а, ал. 1, т. 3 от ППЗСПЗЗ, доклад с входящ № ПО-09-880/27.09.2019г. на комисия, назначена със Заповед № РД-07-36 от 05.08.2019г. на директора на ОД „Земеделие" – Кюстендил и Проект за разпределение с входящ № 1 от 13.09.2019г. в ОСЗ – Кочериново с офиси Рила и Бобошево

НАРЕЖДАМ:

I. Одобрявам **проект за разпределение** на масивите за ползване на обработваеми земи **в землището на с. Стоб**, ЕКАТТЕ 69261, община Кочериново, област Кюстендил, изготвен на основание чл. 37в, ал. 3 от ЗСПЗЗ **за стопанската 2019/2020 година**, както следва:

1. "АГРОБЕНС - 2011" ООД
Площ на имоти, ползвани на правно основание: 8.855 дка
Площ на имоти, ползвани на основание на чл. 37в, ал. 3, т. 2 от ЗСПЗЗ: 0.000 дка
Разпределени масиви (по номера), съгласно проекта: 58
Обща площ: 8.870 дка

2. "ЛЮБИ И ДЪЩЕРИ" ЕООД
Площ на имоти, ползвани на правно основание: 1.615 дка
Площ на имоти, ползвани на основание на чл. 37в, ал. 3, т. 2 от ЗСПЗЗ: 0.199 дка
Разпределени масиви (по номера), съгласно проекта :81
Обща площ: 1.816 дка

3. БОЖИДАР НИКОЛОВ КОНЕВ
Площ на имоти, ползвани на правно основание: 79.149 дка
Площ на имоти, ползвани на основание на чл. 37в, ал. 3, т. 2 от ЗСПЗЗ: 13.022 дка
Разпределени масиви (по номера), съгласно проекта: 17, 52, 82, 83, 98, 99
Обща площ: 92.312 дка

4. ВЕЛЬО СПАСОВ НИКОЛОВ
Площ на имоти, ползвани на правно основание: 8.301 дка
Площ на имоти, ползвани на основание на чл. 37в, ал. 3, т. 2 от ЗСПЗЗ: 1.554 дка
Разпределени масиви (по номера), съгласно проекта: 64
Обща площ: 9.870 дка

5. ВЕНЦЕСЛАВ ВАСИЛЕВ ТРЕНЕВ
Площ на имоти, ползвани на правно основание: 21.110 дка
Площ на имоти, ползвани на основание на чл. 37в, ал. 3, т. 2 от ЗСПЗЗ: 2.389 дка
Разпределени масиви (по номера), съгласно проекта: 42
Обща площ: 23.535 дка

6. ДИМИТЪР ВЕСЕЛИНОВ МИЛАНОВ
Площ на имоти, ползвани на правно основание: 40.750 дка
Площ на имоти, ползвани на основание на чл. 37в, ал. 3, т. 2 от ЗСПЗЗ: 9.523 дка
Разпределени масиви (по номера), съгласно проекта: 15, 43, 46, 55, 70, 77, 86, 101
Обща площ: 50.344 дка

7. ДИМИТЪР СТОЯНОВ ДИМИТРОВ
Площ на имоти, ползвани на правно основание: 56.580 дка
Площ на имоти, ползвани на основание на чл. 37в, ал. 3, т. 2 от ЗСПЗЗ: 12.261 дка
Разпределени масиви (по номера), съгласно проекта: 9, 56, 59, 73, 75, 79, 94, 104
Обща площ: 68.939 дка

8. ЕТ "АНТОН БАЛАБАНОВ"
Площ на имоти, ползвани на правно основание: 467.722 дка
Площ на имоти, ползвани на основание на чл. 37в, ал. 3, т. 2 от ЗСПЗЗ: 23.838 дка
Разпределени масиви (по номера), съгласно проекта: 1, 5, 20, 29, 30, 32, 38, 66, 74, 78, 89, 102
Обща площ: 492.330 дка

9. ЕТ "ЛЮБОСЛАВ КОЮНДЖИЙСКИ-ВЕНИ"
Площ на имоти, ползвани на правно основание: 13.357 дка
Площ на имоти, ползвани на основание на чл. 37в, ал. 3, т. 2 от ЗСПЗЗ: 0.000 дка
Разпределени масиви (по номера), съгласно проекта: 37
Обща площ: 13.381 дка

10. ЖАН СЛАВЕВ БАЛАБАНОВ
Площ на имоти, ползвани на правно основание: 326.221 дка
Площ на имоти, ползвани на основание на чл. 37в, ал. 3, т. 2 от ЗСПЗЗ: 38.121 дка
Разпределени масиви (по номера), съгласно проекта: 7, 19, 21, 25, 33, 34, 41, 54, 61, 63, 92
Обща площ: 364.900 дка

11. „КИБОР 2013“ ЕООД
Площ на имоти, ползвани на правно основание: 7.906 дка
Площ на имоти, ползвани на основание на чл. 37в, ал. 3, т. 2 от ЗСПЗЗ: 0.000 дка
Разпределени масиви (по номера), съгласно проекта: 10
Обща площ: 7.920 дка

12. КИРИЛ КОСТАДИНОВ ИВАНОВ
Площ на имоти, ползвани на правно основание: 16.093 дка
Площ на имоти, ползвани на основание на чл. 37в, ал. 3, т. 2 от ЗСПЗЗ: 0.000 дка
Разпределени масиви (по номера), съгласно проекта: 51
Обща площ: 16.122 дка

13. МИЛАНКА СТОЯНОВА БАЛАБАНОВА
Площ на имоти, ползвани на правно основание: 278.144 дка
Площ на имоти, ползвани на основание на чл. 37в, ал. 3, т. 2 от ЗСПЗЗ: 20.124 дка
Разпределени масиви (по номера), съгласно проекта: 4, 18, 24, 26, 27, 36, 45, 47, 62, 67, 72, 87, 90, 93, 107
Обща площ: 298.733 дка

14. РАДОСЛАВ ЖАН БАЛАБАНОВ
Площ на имоти, ползвани на правно основание: 327.765 дка
Площ на имоти, ползвани на основание на чл. 37в, ал. 3, т. 2 от ЗСПЗЗ: 16.156 дка
Разпределени масиви (по номера), съгласно проекта: 2, 3, 6, 13, 16, 22, 35, 50, 57, 65, 84
Обща площ: 344.411 дка

15. СПАС ВЕЛЪОВ НИКОЛОВ
Площ на имоти, ползвани на правно основание: 25.679 дка
Площ на имоти, ползвани на основание на чл. 37в, ал. 3, т. 2 от ЗСПЗЗ: 4.054 дка
Разпределени масиви (по номера), съгласно проекта: 95, 96, 97
Обща площ: 29.778 дка

16. СТОИМЕН ГЕОРГИЕВ ПАНДУРСКИ
Площ на имоти, ползвани на правно основание: 52.610 дка
Площ на имоти, ползвани на основание на чл. 37в, ал. 3, т. 2 от ЗСПЗЗ: 7.647 дка
Разпределени масиви (по номера), съгласно проекта: 14, 31, 39, 40, 44, 53, 68, 69, 71, 85, 91, 106
Обща площ: 60.354 дка

17. СТОЯН МИЛАНОВ НАЧОВ
Площ на имоти, ползвани на правно основание: 396.352 дка
Площ на имоти, ползвани на основание на чл. 37в, ал. 3, т. 2 от ЗСПЗЗ: 53.417 дка
Разпределени масиви (по номера), съгласно проекта: 8, 11, 12, 23, 28, 48, 60, 76, 80, 88, 105
Обща площ: 450.395 дка

18. ЯНИ РАЙЧОВ МИТРЕНСКИ
Площ на имоти, ползвани на правно основание: 71.240 дка
Площ на имоти, ползвани на основание на чл. 37в, ал. 3, т. 2 от ЗСПЗЗ: 1.502 дка
Разпределени масиви (по номера), съгласно проекта: 49, 100
Обща площ: 72.870 дка

II. Лицата по т. I, на които са определени площи по чл. 37в, ал. 3, т. 2 от ЗСПЗЗ внасят по сметка за чужди средства сума в размер на средното годишно рентно плащане за землището в срок до три месеца от публикуване на настоящата заповед.

Банкова сметка за чужди средства на Областна дирекция „Земеделие" – Кюстендил:
ТБ ОББ АД – КЛОН КЮСТЕНДИЛ
IBAN: BG50 UBBS 8002 3300 2513 10
BIC: UBBS BGSF.

III. На основание чл. 37в, ал. 7 от ЗСПЗЗ, за ползвател, който не е заплатил сумите за ползваните земи по чл. 37в, ал. 3, т. 2 от ЗСПЗЗ съгласно настоящата заповед, директорът на областната дирекция „Земеделие" издава заповед за заплащане на трикратния размер на средното годишно рентно плащане за землището.

IV. На основание чл. 37в, ал. 5 от ЗСПЗЗ, настоящата заповед, ведно с окончателния регистър и картата на землището с отразените масиви за ползване да се обяви в кметството на с. Стоб, община Кочериново и в сградата на офис Кочериново на Общинска служба по земеделие - Кочериново с офиси Рила и Бобошево, както и да се публикува на интернет страниците на Община Кочериново и Областна дирекция „Земеделие" – Кюстендил.

Контрол по изпълнението на заповедта възлагам на началника на Общинска служба по земеделие – Кочериново с офиси Рила и Бобошево.

Заповедта да се доведе до знанието на съответните длъжностни лица, за сведение и изпълнение.

Заповедта може да бъде обжалвана по реда на Административнопроцесуалния кодекс. Обжалването на заповедта не спира нейното изпълнение.

V. Неразделна част от настоящата заповед са описа на разпределените масиви за ползване и включените в тях имоти по ползватели, представен в *Приложение 1* и картата на масивите за ползване за землището на с. Стоб, община Кочериново.

ДИРЕКТОР: /п/
/Д. ХРИСТОВА/

Вх. № 1/13.09.2019 г.

ПРИЛОЖЕНИЕ № 1

неразделна част от Заповед № РД-04-148/01.10.2019г.

ОПИС НА РАЗПРЕДЕЛЕНИТЕ МАСИВИ ЗА ПОЛЗВАНЕ И ВКЛЮЧЕНИТЕ В ТЯХ ИМОТИ ПО ПОЛЗВАТЕЛИ
за стопанската 2019/2020 година
за землището на с. Стоб, ЕКАТТЕ 69261, община Кочериново, област Кюстендил

съгласно проект за разпределение, одобрен със Заповед № РД-04-148/01.10.2019г. на директора на Областна дирекция "Земеделие" - Кюстендил

Ползвател	Маси в №	Имот с регистрирано правно основание		Имот по чл. 37в, ал. 3, т. 2 от ЗСПЗЗ		
		№	Площ дка	№	Площ дка	Дължимо рентно плащане в лв.
"АГРОБЕНС - 2011" ООД	58	19.4	3.473			
"АГРОБЕНС - 2011" ООД	58	19.3	2.638			
"АГРОБЕНС - 2011" ООД	58	19.1	1.817			
"АГРОБЕНС - 2011" ООД	58	19.2	0.927			
ОБЩО за ползвателя (дка)			**8.855**		**0.000**	**0.00**
"ЛЮБИ И ДЪЩЕРИ"	81	76.6	1.178			
"ЛЮБИ И ДЪЩЕРИ"	81	76.5	0.437			
"ЛЮБИ И ДЪЩЕРИ"	81			76.7	0.199	4.38
ОБЩО за ползвателя (дка)			**1.615**		**0.199**	**4.38**
БОЖИДАР НИКОЛОВ КОНЕВ	17	82.33	3.490			
БОЖИДАР НИКОЛОВ КОНЕВ	17	82.16	2.740			
БОЖИДАР НИКОЛОВ КОНЕВ	17			82.21	2.564	56.41
БОЖИДАР НИКОЛОВ КОНЕВ	17	82.10	2.460			
БОЖИДАР НИКОЛОВ КОНЕВ	17			82.30	1.947	42.82
БОЖИДАР НИКОЛОВ КОНЕВ	17	82.3	1.796			
БОЖИДАР НИКОЛОВ КОНЕВ	17	82.2	1.528			
БОЖИДАР НИКОЛОВ КОНЕВ	17	82.12	1.400			
БОЖИДАР НИКОЛОВ КОНЕВ	17	82.4	1.318			
БОЖИДАР НИКОЛОВ КОНЕВ	17	82.26	1.280			
БОЖИДАР НИКОЛОВ КОНЕВ	17	82.7	1.162			
БОЖИДАР НИКОЛОВ КОНЕВ	17	82.19	1.136			
БОЖИДАР НИКОЛОВ КОНЕВ	17	82.22	1.129			
БОЖИДАР НИКОЛОВ КОНЕВ	17	82.6	1.120			
БОЖИДАР НИКОЛОВ КОНЕВ	17	82.15	1.039			
БОЖИДАР НИКОЛОВ КОНЕВ	17	82.29	1.038			
БОЖИДАР НИКОЛОВ КОНЕВ	17	82.18	1.036			
БОЖИДАР НИКОЛОВ КОНЕВ	17	82.5	0.974			
БОЖИДАР НИКОЛОВ КОНЕВ	17	82.11	0.972			
БОЖИДАР НИКОЛОВ КОНЕВ	17			82.24	0.932	20.50
БОЖИДАР НИКОЛОВ КОНЕВ	17	82.27	0.899			
БОЖИДАР НИКОЛОВ КОНЕВ	17	82.9	0.806			
БОЖИДАР НИКОЛОВ КОНЕВ	17	82.20	0.699			
БОЖИДАР НИКОЛОВ КОНЕВ	17	82.23	0.699			
БОЖИДАР НИКОЛОВ КОНЕВ	17	82.17	0.671			
БОЖИДАР НИКОЛОВ КОНЕВ	17	82.31	0.525			
БОЖИДАР НИКОЛОВ КОНЕВ	17	82.32	0.520			
БОЖИДАР НИКОЛОВ КОНЕВ	17			82.13	0.493	10.84
БОЖИДАР НИКОЛОВ КОНЕВ	17			82.25	0.400	8.81
БОЖИДАР НИКОЛОВ КОНЕВ	17			82.28	0.400	8.80

Проектът за разпределение е изготвен с помощта на програмен продукт CadIS6 (www.cadis.bg) по образец, утвърден от министъра на земеделието и храните, съгласно чл. 72в, ал. 4 от ППЗСПЗЗ.

БОЖИДАР НИКОЛОВ КОНЕВ	17			82.14	0.305	6.71
БОЖИДАР НИКОЛОВ КОНЕВ	17	82.8	0.272			
БОЖИДАР НИКОЛОВ КОНЕВ	17	82.1	0.231			
БОЖИДАР НИКОЛОВ КОНЕВ	17	82.38	0.202			
БОЖИДАР НИКОЛОВ КОНЕВ	52	70.4	3.514			
БОЖИДАР НИКОЛОВ КОНЕВ	52	70.7	1.329			
БОЖИДАР НИКОЛОВ КОНЕВ	52	70.8	1.311			
БОЖИДАР НИКОЛОВ КОНЕВ	52	70.5	1.161			
БОЖИДАР НИКОЛОВ КОНЕВ	52	70.2	0.948			
БОЖИДАР НИКОЛОВ КОНЕВ	52	70.6	0.601			
БОЖИДАР НИКОЛОВ КОНЕВ	52	70.1	0.225			
БОЖИДАР НИКОЛОВ КОНЕВ	52	70.3	0.107			
БОЖИДАР НИКОЛОВ КОНЕВ	82	77.10	3.000			
БОЖИДАР НИКОЛОВ КОНЕВ	82	77.9	2.763			
БОЖИДАР НИКОЛОВ КОНЕВ	82	77.13	1.701			
БОЖИДАР НИКОЛОВ КОНЕВ	82	77.11	1.503			
БОЖИДАР НИКОЛОВ КОНЕВ	82	77.12	1.502			
БОЖИДАР НИКОЛОВ КОНЕВ	82	77.17	1.501			
БОЖИДАР НИКОЛОВ КОНЕВ	82	77.15	0.999			
БОЖИДАР НИКОЛОВ КОНЕВ	82	77.16	0.999			
БОЖИДАР НИКОЛОВ КОНЕВ	82	77.8	0.877			
БОЖИДАР НИКОЛОВ КОНЕВ	82	77.7	0.786			
БОЖИДАР НИКОЛОВ КОНЕВ	82	77.14	0.780			
БОЖИДАР НИКОЛОВ КОНЕВ	83			137.3	4.532	99.70
БОЖИДАР НИКОЛОВ КОНЕВ	83	137.7	2.937			
БОЖИДАР НИКОЛОВ КОНЕВ	83	137.4	2.671			
БОЖИДАР НИКОЛОВ КОНЕВ	83	137.12	2.667			
БОЖИДАР НИКОЛОВ КОНЕВ	83	137.8	2.079			
БОЖИДАР НИКОЛОВ КОНЕВ	83	137.6	1.778			
БОЖИДАР НИКОЛОВ КОНЕВ	83	137.10	1.699			
БОЖИДАР НИКОЛОВ КОНЕВ	83			137.11	1.449	31.88
БОЖИДАР НИКОЛОВ КОНЕВ	83	137.5	1.355			
БОЖИДАР НИКОЛОВ КОНЕВ	83	137.9	1.259			
БОЖИДАР НИКОЛОВ КОНЕВ	83	137.13	0.741			
БОЖИДАР НИКОЛОВ КОНЕВ	98	107.56	1.637			
БОЖИДАР НИКОЛОВ КОНЕВ	99	48.6	2.288			
БОЖИДАР НИКОЛОВ КОНЕВ	99	48.5	0.359			
БОЖИДАР НИКОЛОВ КОНЕВ	99	48.4	0.270			
БОЖИДАР НИКОЛОВ КОНЕВ	99	48.13	0.201			
БОЖИДАР НИКОЛОВ КОНЕВ	99	48.14	0.172			
БОЖИДАР НИКОЛОВ КОНЕВ	99	48.36	0.144			
БОЖИДАР НИКОЛОВ КОНЕВ	99	48.3	0.141			
ОБЩО за ползвателя (дка)			**79.149**		**13.022**	**286.49**
ВЕЛЬО СПАСОВ НИКОЛОВ	64	108.37	3.185			
ВЕЛЬО СПАСОВ НИКОЛОВ	64	108.40	2.342			
ВЕЛЬО СПАСОВ НИКОЛОВ	64	108.52	1.681			
ВЕЛЬО СПАСОВ НИКОЛОВ	64			108.51	1.554	34.20
ВЕЛЬО СПАСОВ НИКОЛОВ	64	108.39	1.093			
ОБЩО за ползвателя (дка)			**8.301**		**1.554**	**34.20**
ВЕНЦЕСЛАВ ВАСИЛЕВ ТРЕНЕВ	42	63.214	2.356			
ВЕНЦЕСЛАВ ВАСИЛЕВ ТРЕНЕВ	42	63.241	2.112			
ВЕНЦЕСЛАВ ВАСИЛЕВ ТРЕНЕВ	42	63.253	1.793			
ВЕНЦЕСЛАВ ВАСИЛЕВ ТРЕНЕВ	42	63.195	1.722			
ВЕНЦЕСЛАВ ВАСИЛЕВ ТРЕНЕВ	42	63.254	1.502			
ВЕНЦЕСЛАВ ВАСИЛЕВ ТРЕНЕВ	42	63.238	1.495			
ВЕНЦЕСЛАВ ВАСИЛЕВ ТРЕНЕВ	42	63.239	1.476			
ВЕНЦЕСЛАВ ВАСИЛЕВ ТРЕНЕВ	42	63.219	1.211			
ВЕНЦЕСЛАВ ВАСИЛЕВ ТРЕНЕВ	42			63.244	1.071	23.57
ВЕНЦЕСЛАВ ВАСИЛЕВ ТРЕНЕВ	42	63.237	0.943			
ВЕНЦЕСЛАВ ВАСИЛЕВ ТРЕНЕВ	42			63.245	0.803	17.66

ВЕНЦЕСЛАВ ВАСИЛЕВ ТРЕНЕВ	42	63.250	0.775			
ВЕНЦЕСЛАВ ВАСИЛЕВ ТРЕНЕВ	42	63.249	0.763			
ВЕНЦЕСЛАВ ВАСИЛЕВ ТРЕНЕВ	42	63.248	0.747			
ВЕНЦЕСЛАВ ВАСИЛЕВ ТРЕНЕВ	42	63.218	0.699			
ВЕНЦЕСЛАВ ВАСИЛЕВ ТРЕНЕВ	42	63.243	0.627			
ВЕНЦЕСЛАВ ВАСИЛЕВ ТРЕНЕВ	42	63.220	0.577			
ВЕНЦЕСЛАВ ВАСИЛЕВ ТРЕНЕВ	42			63.215	0.515	11.32
ВЕНЦЕСЛАВ ВАСИЛЕВ ТРЕНЕВ	42	63.246	0.474			
ВЕНЦЕСЛАВ ВАСИЛЕВ ТРЕНЕВ	42	63.216	0.465			
ВЕНЦЕСЛАВ ВАСИЛЕВ ТРЕНЕВ	42	63.247	0.442			
ВЕНЦЕСЛАВ ВАСИЛЕВ ТРЕНЕВ	42	63.240	0.369			
ВЕНЦЕСЛАВ ВАСИЛЕВ ТРЕНЕВ	42	63.355	0.324			
ВЕНЦЕСЛАВ ВАСИЛЕВ ТРЕНЕВ	42	63.217	0.237			
ОБЩО за ползвателя (дка)			**21.110**		**2.389**	**52.55**
ДИМИТЪР ВЕСЕЛИНОВ МИЛАНОВ	15	76.12	2.044			
ДИМИТЪР ВЕСЕЛИНОВ МИЛАНОВ	15	76.11	1.850			
ДИМИТЪР ВЕСЕЛИНОВ МИЛАНОВ	15			76.10	1.646	36.21
ДИМИТЪР ВЕСЕЛИНОВ МИЛАНОВ	15			76.9	1.100	24.19
ДИМИТЪР ВЕСЕЛИНОВ МИЛАНОВ	15	76.13	0.856			
ДИМИТЪР ВЕСЕЛИНОВ МИЛАНОВ	15	76.14	0.287			
ДИМИТЪР ВЕСЕЛИНОВ МИЛАНОВ	43	63.111	0.943			
ДИМИТЪР ВЕСЕЛИНОВ МИЛАНОВ	43	63.120	0.883			
ДИМИТЪР ВЕСЕЛИНОВ МИЛАНОВ	43	63.121	0.814			
ДИМИТЪР ВЕСЕЛИНОВ МИЛАНОВ	43	63.129	0.627			
ДИМИТЪР ВЕСЕЛИНОВ МИЛАНОВ	43	63.110	0.600			
ДИМИТЪР ВЕСЕЛИНОВ МИЛАНОВ	43	63.131	0.572			
ДИМИТЪР ВЕСЕЛИНОВ МИЛАНОВ	43	63.132	0.565			
ДИМИТЪР ВЕСЕЛИНОВ МИЛАНОВ	43	63.114	0.558			
ДИМИТЪР ВЕСЕЛИНОВ МИЛАНОВ	43	63.127	0.450			
ДИМИТЪР ВЕСЕЛИНОВ МИЛАНОВ	43			63.128	0.436	9.59
ДИМИТЪР ВЕСЕЛИНОВ МИЛАНОВ	43	63.116	0.338			
ДИМИТЪР ВЕСЕЛИНОВ МИЛАНОВ	43	63.109	0.328			
ДИМИТЪР ВЕСЕЛИНОВ МИЛАНОВ	43	63.115	0.233			
ДИМИТЪР ВЕСЕЛИНОВ МИЛАНОВ	46	85.8	2.187			
ДИМИТЪР ВЕСЕЛИНОВ МИЛАНОВ	46	85.5	1.281			
ДИМИТЪР ВЕСЕЛИНОВ МИЛАНОВ	46	85.12	1.067			
ДИМИТЪР ВЕСЕЛИНОВ МИЛАНОВ	46	85.6	0.661			

ДИМИТЪР ВЕСЕЛИНОВ МИЛАНОВ	46	85.11	0.439			
ДИМИТЪР ВЕСЕЛИНОВ МИЛАНОВ	46	85.9	0.355			
ДИМИТЪР ВЕСЕЛИНОВ МИЛАНОВ	46	85.10	0.324			
ДИМИТЪР ВЕСЕЛИНОВ МИЛАНОВ	55	45.4	2.269			
ДИМИТЪР ВЕСЕЛИНОВ МИЛАНОВ	55	45.1	1.541			
ДИМИТЪР ВЕСЕЛИНОВ МИЛАНОВ	55			45.3	1.466	32.25
ДИМИТЪР ВЕСЕЛИНОВ МИЛАНОВ	55	45.2	1.433			
ДИМИТЪР ВЕСЕЛИНОВ МИЛАНОВ	55	45.5	1.125			
ДИМИТЪР ВЕСЕЛИНОВ МИЛАНОВ	55	45.6	0.990			
ДИМИТЪР ВЕСЕЛИНОВ МИЛАНОВ	70	22.185	0.687			
ДИМИТЪР ВЕСЕЛИНОВ МИЛАНОВ	70			22.184	0.582	12.81
ДИМИТЪР ВЕСЕЛИНОВ МИЛАНОВ	70	22.186	0.481			
ДИМИТЪР ВЕСЕЛИНОВ МИЛАНОВ	70	22.183	0.363			
ДИМИТЪР ВЕСЕЛИНОВ МИЛАНОВ	77	22.248	1.170			
ДИМИТЪР ВЕСЕЛИНОВ МИЛАНОВ	77	22.249	0.801			
ДИМИТЪР ВЕСЕЛИНОВ МИЛАНОВ	86			31.1	3.317	72.98
ДИМИТЪР ВЕСЕЛИНОВ МИЛАНОВ	86	31.3	2.946			
ДИМИТЪР ВЕСЕЛИНОВ МИЛАНОВ	86	31.2	2.701			
ДИМИТЪР ВЕСЕЛИНОВ МИЛАНОВ	86	31.6	0.927			
ДИМИТЪР ВЕСЕЛИНОВ МИЛАНОВ	86	31.7	0.734			
ДИМИТЪР ВЕСЕЛИНОВ МИЛАНОВ	86	31.5	0.499			
ДИМИТЪР ВЕСЕЛИНОВ МИЛАНОВ	101	23.4	2.603			
ДИМИТЪР ВЕСЕЛИНОВ МИЛАНОВ	101	24.45	0.777			
ДИМИТЪР ВЕСЕЛИНОВ МИЛАНОВ	101			24.46	0.691	15.20
ДИМИТЪР ВЕСЕЛИНОВ МИЛАНОВ	101	23.5	0.442			
ДИМИТЪР ВЕСЕЛИНОВ МИЛАНОВ	101			24.54	0.285	6.26
ОБЩО за ползвателя (дка)			**40.750**		**9.523**	**209.50**
ДИМИТЪР СТОЯНОВ ДИМИТРОВ	9	45.22	2.128			
ДИМИТЪР СТОЯНОВ ДИМИТРОВ	9	45.14	1.599			
ДИМИТЪР СТОЯНОВ ДИМИТРОВ	9	45.11	1.390			
ДИМИТЪР СТОЯНОВ ДИМИТРОВ	9	45.24	1.089			
ДИМИТЪР СТОЯНОВ ДИМИТРОВ	9	45.15	1.081			
ДИМИТЪР СТОЯНОВ ДИМИТРОВ	9	45.16	1.079			
ДИМИТЪР СТОЯНОВ ДИМИТРОВ	9	45.20	0.869			
ДИМИТЪР СТОЯНОВ ДИМИТРОВ	9	45.12	0.790			

ДИМИТЪР СТОЯНОВ ДИМИТРОВ	9	45.13	0.543			
ДИМИТЪР СТОЯНОВ ДИМИТРОВ	9	45.21	0.483			
ДИМИТЪР СТОЯНОВ ДИМИТРОВ	9	45.26	0.249			
ДИМИТЪР СТОЯНОВ ДИМИТРОВ	56	6.27	1.742			
ДИМИТЪР СТОЯНОВ ДИМИТРОВ	56	6.26	1.226			
ДИМИТЪР СТОЯНОВ ДИМИТРОВ	56	6.12	0.799			
ДИМИТЪР СТОЯНОВ ДИМИТРОВ	56	6.13	0.114			
ДИМИТЪР СТОЯНОВ ДИМИТРОВ	59			1.63	6.172	135.79
ДИМИТЪР СТОЯНОВ ДИМИТРОВ	59	1.27	2.675			
ДИМИТЪР СТОЯНОВ ДИМИТРОВ	59	1.64	1.745			
ДИМИТЪР СТОЯНОВ ДИМИТРОВ	59	1.30	1.205			
ДИМИТЪР СТОЯНОВ ДИМИТРОВ	59	1.32	1.155			
ДИМИТЪР СТОЯНОВ ДИМИТРОВ	59	1.31	1.148			
ДИМИТЪР СТОЯНОВ ДИМИТРОВ	59			1.29	0.861	18.95
ДИМИТЪР СТОЯНОВ ДИМИТРОВ	59	1.28	0.767			
ДИМИТЪР СТОЯНОВ ДИМИТРОВ	59	1.42	0.649			
ДИМИТЪР СТОЯНОВ ДИМИТРОВ	59	1.33	0.501			
ДИМИТЪР СТОЯНОВ ДИМИТРОВ	59			1.43	0.430	9.47
ДИМИТЪР СТОЯНОВ ДИМИТРОВ	59			1.41	0.383	8.42
ДИМИТЪР СТОЯНОВ ДИМИТРОВ	59	1.16	0.225			
ДИМИТЪР СТОЯНОВ ДИМИТРОВ	73			63.94	0.475	10.45
ДИМИТЪР СТОЯНОВ ДИМИТРОВ	73	63.92	0.353			
ДИМИТЪР СТОЯНОВ ДИМИТРОВ	73	63.89	0.326			
ДИМИТЪР СТОЯНОВ ДИМИТРОВ	73	63.90	0.308			
ДИМИТЪР СТОЯНОВ ДИМИТРОВ	73			63.93	0.305	6.70
ДИМИТЪР СТОЯНОВ ДИМИТРОВ	73			63.91	0.267	5.88
ДИМИТЪР СТОЯНОВ ДИМИТРОВ	75	22.288	2.125			
ДИМИТЪР СТОЯНОВ ДИМИТРОВ	75	22.294	1.208			
ДИМИТЪР СТОЯНОВ ДИМИТРОВ	75			22.285	1.185	26.07
ДИМИТЪР СТОЯНОВ ДИМИТРОВ	75	22.265	1.095			
ДИМИТЪР СТОЯНОВ ДИМИТРОВ	75	22.266	0.881			
ДИМИТЪР СТОЯНОВ ДИМИТРОВ	75	22.295	0.670			
ДИМИТЪР СТОЯНОВ ДИМИТРОВ	75	22.291	0.649			
ДИМИТЪР СТОЯНОВ ДИМИТРОВ	75			22.290	0.639	14.05
ДИМИТЪР СТОЯНОВ ДИМИТРОВ	75	22.289	0.598			
ДИМИТЪР СТОЯНОВ ДИМИТРОВ	75	22.283	0.587			
ДИМИТЪР СТОЯНОВ ДИМИТРОВ	75	22.287	0.586			
ДИМИТЪР СТОЯНОВ ДИМИТРОВ	75			22.286	0.543	11.94
ДИМИТЪР СТОЯНОВ ДИМИТРОВ	75	22.292	0.460			
ДИМИТЪР СТОЯНОВ ДИМИТРОВ	75	22.284	0.347			
ДИМИТЪР СТОЯНОВ ДИМИТРОВ	79	22.193	0.885			
ДИМИТЪР СТОЯНОВ ДИМИТРОВ	79	22.190	0.703			
ДИМИТЪР СТОЯНОВ ДИМИТРОВ	79	22.189	0.686			
ДИМИТЪР СТОЯНОВ ДИМИТРОВ	79	22.191	0.614			
ДИМИТЪР СТОЯНОВ ДИМИТРОВ	79	22.192	0.536			
ДИМИТЪР СТОЯНОВ ДИМИТРОВ	79	22.194	0.483			
ДИМИТЪР СТОЯНОВ ДИМИТРОВ	94	77.27	3.996			
ДИМИТЪР СТОЯНОВ ДИМИТРОВ	94	77.20	2.602			
ДИМИТЪР СТОЯНОВ ДИМИТРОВ	94			77.18	1.001	22.03
ДИМИТЪР СТОЯНОВ ДИМИТРОВ	94	77.23	1.000			
ДИМИТЪР СТОЯНОВ ДИМИТРОВ	94	77.22	0.802			
ДИМИТЪР СТОЯНОВ ДИМИТРОВ	94	77.21	0.798			
ДИМИТЪР СТОЯНОВ ДИМИТРОВ	94	77.19	0.797			
ДИМИТЪР СТОЯНОВ ДИМИТРОВ	104	58.5	2.946			
ДИМИТЪР СТОЯНОВ ДИМИТРОВ	104	58.9	1.667			
ДИМИТЪР СТОЯНОВ ДИМИТРОВ	104	58.13	1.417			
ДИМИТЪР СТОЯНОВ ДИМИТРОВ	104	58.10	1.202			
ОБЩО за ползвателя (дка)			**56.580**		**12.261**	**269.74**
ЕТ "АНТОН БАЛАБАНОВ"	1	53.37	4.003			
ЕТ "АНТОН БАЛАБАНОВ"	1	53.16	3.221			

Проектът за разпределение е изготвен с помощта на програмен продукт CadIS6 (www.cadis.bg) по образец, утвърден от министъра на земеделието и храните, съгласно чл. 72в, ал. 4 от ППЗСПЗЗ.

ЕТ "АНТОН БАЛАБАНОВ"	1	53.38	2.959			
ЕТ "АНТОН БАЛАБАНОВ"	1			53.18	2.621	57.66
ЕТ "АНТОН БАЛАБАНОВ"	1	53.33	2.489			
ЕТ "АНТОН БАЛАБАНОВ"	1	53.8	2.336			
ЕТ "АНТОН БАЛАБАНОВ"	1	53.44	2.298			
ЕТ "АНТОН БАЛАБАНОВ"	1	53.48	2.243			
ЕТ "АНТОН БАЛАБАНОВ"	1	53.42	2.213			
ЕТ "АНТОН БАЛАБАНОВ"	1	53.62	2.201			
ЕТ "АНТОН БАЛАБАНОВ"	1	53.63	2.036			
ЕТ "АНТОН БАЛАБАНОВ"	1	53.60	2.014			
ЕТ "АНТОН БАЛАБАНОВ"	1	53.24	1.997			
ЕТ "АНТОН БАЛАБАНОВ"	1			53.61	1.957	43.06
ЕТ "АНТОН БАЛАБАНОВ"	1	53.3	1.750			
ЕТ "АНТОН БАЛАБАНОВ"	1	53.19	1.747			
ЕТ "АНТОН БАЛАБАНОВ"	1	53.10	1.718			
ЕТ "АНТОН БАЛАБАНОВ"	1	53.7	1.698			
ЕТ "АНТОН БАЛАБАНОВ"	1	53.69	1.600			
ЕТ "АНТОН БАЛАБАНОВ"	1	53.23	1.595			
ЕТ "АНТОН БАЛАБАНОВ"	1	53.34	1.590			
ЕТ "АНТОН БАЛАБАНОВ"	1	53.32	1.501			
ЕТ "АНТОН БАЛАБАНОВ"	1	53.6	1.497			
ЕТ "АНТОН БАЛАБАНОВ"	1	53.43	1.496			
ЕТ "АНТОН БАЛАБАНОВ"	1	53.53	1.484			
ЕТ "АНТОН БАЛАБАНОВ"	1	53.31	1.481			
ЕТ "АНТОН БАЛАБАНОВ"	1	53.25	1.445			
ЕТ "АНТОН БАЛАБАНОВ"	1	53.56	1.427			
ЕТ "АНТОН БАЛАБАНОВ"	1	53.50	1.281			
ЕТ "АНТОН БАЛАБАНОВ"	1			53.47	1.238	27.23
ЕТ "АНТОН БАЛАБАНОВ"	1	53.52	1.213			
ЕТ "АНТОН БАЛАБАНОВ"	1	53.66	1.190			
ЕТ "АНТОН БАЛАБАНОВ"	1	53.12	1.162			
ЕТ "АНТОН БАЛАБАНОВ"	1	53.20	1.123			
ЕТ "АНТОН БАЛАБАНОВ"	1	53.54	1.119			
ЕТ "АНТОН БАЛАБАНОВ"	1	53.5	1.102			
ЕТ "АНТОН БАЛАБАНОВ"	1	53.13	1.086			
ЕТ "АНТОН БАЛАБАНОВ"	1	53.14	1.032			
ЕТ "АНТОН БАЛАБАНОВ"	1	53.29	1.024			
ЕТ "АНТОН БАЛАБАНОВ"	1	53.39	1.003			
ЕТ "АНТОН БАЛАБАНОВ"	1	53.4	0.939			
ЕТ "АНТОН БАЛАБАНОВ"	1	53.35	0.907			
ЕТ "АНТОН БАЛАБАНОВ"	1			53.58	0.903	19.86
ЕТ "АНТОН БАЛАБАНОВ"	1	53.17	0.898			
ЕТ "АНТОН БАЛАБАНОВ"	1	53.59	0.890			
ЕТ "АНТОН БАЛАБАНОВ"	1	53.15	0.883			
ЕТ "АНТОН БАЛАБАНОВ"	1	53.70	0.844			
ЕТ "АНТОН БАЛАБАНОВ"	1	53.67	0.843			
ЕТ "АНТОН БАЛАБАНОВ"	1	53.21	0.810			
ЕТ "АНТОН БАЛАБАНОВ"	1	53.68	0.799			
ЕТ "АНТОН БАЛАБАНОВ"	1			53.71	0.575	12.64
ЕТ "АНТОН БАЛАБАНОВ"	1	53.51	0.522			
ЕТ "АНТОН БАЛАБАНОВ"	1	53.28	0.464			
ЕТ "АНТОН БАЛАБАНОВ"	1	53.36	0.451			
ЕТ "АНТОН БАЛАБАНОВ"	1	53.49	0.443			
ЕТ "АНТОН БАЛАБАНОВ"	1	53.64	0.369			
ЕТ "АНТОН БАЛАБАНОВ"	1	53.55	0.358			
ЕТ "АНТОН БАЛАБАНОВ"	1	53.30	0.348			
ЕТ "АНТОН БАЛАБАНОВ"	5	36.9	2.440			
ЕТ "АНТОН БАЛАБАНОВ"	5	36.16	2.268			
ЕТ "АНТОН БАЛАБАНОВ"	5	36.32	2.207			
ЕТ "АНТОН БАЛАБАНОВ"	5	36.21	2.124			

Проектът за разпределение е изготвен с помощта на програмен продукт CadIS6 (www.cadis.bg) по образец, утвърден от министъра на земеделието и храните, съгласно чл. 72в, ал. 4 от ППЗСПЗЗ.

ЕТ "АНТОН БАЛАБАНОВ"	5	36.14	1.928			
ЕТ "АНТОН БАЛАБАНОВ"	5	36.4	1.900			
ЕТ "АНТОН БАЛАБАНОВ"	5	36.27	1.779			
ЕТ "АНТОН БАЛАБАНОВ"	5	36.19	1.664			
ЕТ "АНТОН БАЛАБАНОВ"	5	36.18	1.279			
ЕТ "АНТОН БАЛАБАНОВ"	5	36.25	1.259			
ЕТ "АНТОН БАЛАБАНОВ"	5	36.5	1.151			
ЕТ "АНТОН БАЛАБАНОВ"	5			36.22	1.149	25.28
ЕТ "АНТОН БАЛАБАНОВ"	5	36.20	1.101			
ЕТ "АНТОН БАЛАБАНОВ"	5	36.6	1.090			
ЕТ "АНТОН БАЛАБАНОВ"	5	36.24	1.001			
ЕТ "АНТОН БАЛАБАНОВ"	5	36.23	0.911			
ЕТ "АНТОН БАЛАБАНОВ"	5	36.8	0.881			
ЕТ "АНТОН БАЛАБАНОВ"	5	36.26	0.873			
ЕТ "АНТОН БАЛАБАНОВ"	5	36.33	0.845			
ЕТ "АНТОН БАЛАБАНОВ"	5	36.11	0.841			
ЕТ "АНТОН БАЛАБАНОВ"	5	36.15	0.832			
ЕТ "АНТОН БАЛАБАНОВ"	5	36.17	0.825			
ЕТ "АНТОН БАЛАБАНОВ"	5	36.10	0.769			
ЕТ "АНТОН БАЛАБАНОВ"	5	36.28	0.763			
ЕТ "АНТОН БАЛАБАНОВ"	5			36.29	0.753	16.56
ЕТ "АНТОН БАЛАБАНОВ"	5	36.30	0.701			
ЕТ "АНТОН БАЛАБАНОВ"	5	36.3	0.590			
ЕТ "АНТОН БАЛАБАНОВ"	5	36.2	0.484			
ЕТ "АНТОН БАЛАБАНОВ"	5	36.7	0.469			
ЕТ "АНТОН БАЛАБАНОВ"	5	36.31	0.371			
ЕТ "АНТОН БАЛАБАНОВ"	20	30.20	4.191			
ЕТ "АНТОН БАЛАБАНОВ"	20	30.29	4.054			
ЕТ "АНТОН БАЛАБАНОВ"	20	30.30	3.500			
ЕТ "АНТОН БАЛАБАНОВ"	20	30.19	3.398			
ЕТ "АНТОН БАЛАБАНОВ"	20	30.9	2.900			
ЕТ "АНТОН БАЛАБАНОВ"	20	30.27	2.590			
ЕТ "АНТОН БАЛАБАНОВ"	20	30.24	2.440			
ЕТ "АНТОН БАЛАБАНОВ"	20	30.25	2.134			
ЕТ "АНТОН БАЛАБАНОВ"	20	30.22	2.053			
ЕТ "АНТОН БАЛАБАНОВ"	20	30.13	1.940			
ЕТ "АНТОН БАЛАБАНОВ"	20	30.10	1.821			
ЕТ "АНТОН БАЛАБАНОВ"	20	30.16	1.675			
ЕТ "АНТОН БАЛАБАНОВ"	20	30.15	1.669			
ЕТ "АНТОН БАЛАБАНОВ"	20			30.11	1.658	36.47
ЕТ "АНТОН БАЛАБАНОВ"	20	30.12	1.656			
ЕТ "АНТОН БАЛАБАНОВ"	20	30.14	1.654			
ЕТ "АНТОН БАЛАБАНОВ"	20	30.18	1.614			
ЕТ "АНТОН БАЛАБАНОВ"	20	30.1	1.562			
ЕТ "АНТОН БАЛАБАНОВ"	20	30.26	1.438			
ЕТ "АНТОН БАЛАБАНОВ"	20	30.28	1.301			
ЕТ "АНТОН БАЛАБАНОВ"	20	30.6	1.262			
ЕТ "АНТОН БАЛАБАНОВ"	20	30.7	1.255			
ЕТ "АНТОН БАЛАБАНОВ"	20	30.2	0.956			
ЕТ "АНТОН БАЛАБАНОВ"	20			30.4	0.852	18.75
ЕТ "АНТОН БАЛАБАНОВ"	20	30.3	0.844			
ЕТ "АНТОН БАЛАБАНОВ"	20	30.17	0.837			
ЕТ "АНТОН БАЛАБАНОВ"	20	30.8	0.834			
ЕТ "АНТОН БАЛАБАНОВ"	20	30.5	0.675			
ЕТ "АНТОН БАЛАБАНОВ"	20	30.23	0.647			
ЕТ "АНТОН БАЛАБАНОВ"	20	30.21	0.384			
ЕТ "АНТОН БАЛАБАНОВ"	29	20.33	5.578	20.33	0.010	0.22
ЕТ "АНТОН БАЛАБАНОВ"	29	20.12	3.532			
ЕТ "АНТОН БАЛАБАНОВ"	29	20.9	3.260			
ЕТ "АНТОН БАЛАБАНОВ"	29	20.35	3.069			

ЕТ "АНТОН БАЛАБАНОВ"	29	20.18	3.067			
ЕТ "АНТОН БАЛАБАНОВ"	29			20.10	2.798	61.55
ЕТ "АНТОН БАЛАБАНОВ"	29	20.46	1.862			
ЕТ "АНТОН БАЛАБАНОВ"	29	20.83	1.862			
ЕТ "АНТОН БАЛАБАНОВ"	29	20.52	1.862			
ЕТ "АНТОН БАЛАБАНОВ"	29	20.70	1.861			
ЕТ "АНТОН БАЛАБАНОВ"	29	20.67	1.861			
ЕТ "АНТОН БАЛАБАНОВ"	29	20.49	1.811			
ЕТ "АНТОН БАЛАБАНОВ"	29	20.7	1.676			
ЕТ "АНТОН БАЛАБАНОВ"	29	20.39	1.674			
ЕТ "АНТОН БАЛАБАНОВ"	29	20.8	1.580			
ЕТ "АНТОН БАЛАБАНОВ"	29	20.56	1.580			
ЕТ "АНТОН БАЛАБАНОВ"	29	20.85	1.489			
ЕТ "АНТОН БАЛАБАНОВ"	29	20.59	1.397			
ЕТ "АНТОН БАЛАБАНОВ"	29	20.47	1.395			
ЕТ "АНТОН БАЛАБАНОВ"	29	20.82	1.394			
ЕТ "АНТОН БАЛАБАНОВ"	29	20.72	1.210			
ЕТ "АНТОН БАЛАБАНОВ"	29	20.84	1.117			
ЕТ "АНТОН БАЛАБАНОВ"	29	20.17	1.116			
ЕТ "АНТОН БАЛАБАНОВ"	29			20.37	0.934	20.54
ЕТ "АНТОН БАЛАБАНОВ"	29	20.51	0.933			
ЕТ "АНТОН БАЛАБАНОВ"	29	20.36	0.932			
ЕТ "АНТОН БАЛАБАНОВ"	29	20.16	0.932			
ЕТ "АНТОН БАЛАБАНОВ"	29	20.71	0.931			
ЕТ "АНТОН БАЛАБАНОВ"	29	20.50	0.931			
ЕТ "АНТОН БАЛАБАНОВ"	29	20.79	0.930			
ЕТ "АНТОН БАЛАБАНОВ"	29	20.15	0.930			
ЕТ "АНТОН БАЛАБАНОВ"	29	20.69	0.929			
ЕТ "АНТОН БАЛАБАНОВ"	29	20.14	0.929			
ЕТ "АНТОН БАЛАБАНОВ"	29	20.40	0.929			
ЕТ "АНТОН БАЛАБАНОВ"	29	20.13	0.929			
ЕТ "АНТОН БАЛАБАНОВ"	29	20.34	0.928			
ЕТ "АНТОН БАЛАБАНОВ"	29	20.58	0.926			
ЕТ "АНТОН БАЛАБАНОВ"	29	20.81	0.925			
ЕТ "АНТОН БАЛАБАНОВ"	29	20.80	0.834			
ЕТ "АНТОН БАЛАБАНОВ"	29	20.57	0.753			
ЕТ "АНТОН БАЛАБАНОВ"	29	20.38	0.651			
ЕТ "АНТОН БАЛАБАНОВ"	29	20.68	0.650			
ЕТ "АНТОН БАЛАБАНОВ"	29			20.86	0.571	12.57
ЕТ "АНТОН БАЛАБАНОВ"	29	20.48	0.465			
ЕТ "АНТОН БАЛАБАНОВ"	29	20.45	0.464			
ЕТ "АНТОН БАЛАБАНОВ"	29	20.41	0.371			
ЕТ "АНТОН БАЛАБАНОВ"	30	19.44	12.694	19.44	0.023	0.50
ЕТ "АНТОН БАЛАБАНОВ"	30	19.51	8.973	19.51	0.017	0.37
ЕТ "АНТОН БАЛАБАНОВ"	30	19.48	7.025	19.48	0.012	0.27
ЕТ "АНТОН БАЛАБАНОВ"	30	19.37	3.642			
ЕТ "АНТОН БАЛАБАНОВ"	30	19.26	2.792			
ЕТ "АНТОН БАЛАБАНОВ"	30	19.19	2.791			
ЕТ "АНТОН БАЛАБАНОВ"	30	19.50	2.790			
ЕТ "АНТОН БАЛАБАНОВ"	30	19.30	2.749			
ЕТ "АНТОН БАЛАБАНОВ"	30	19.31	2.509			
ЕТ "АНТОН БАЛАБАНОВ"	30	19.25	2.328			
ЕТ "АНТОН БАЛАБАНОВ"	30	19.34	2.326			
ЕТ "АНТОН БАЛАБАНОВ"	30	19.18	2.323			
ЕТ "АНТОН БАЛАБАНОВ"	30	19.47	2.320			
ЕТ "АНТОН БАЛАБАНОВ"	30	19.35	2.230			
ЕТ "АНТОН БАЛАБАНОВ"	30	19.42	2.002			
ЕТ "АНТОН БАЛАБАНОВ"	30	19.49	1.919			
ЕТ "АНТОН БАЛАБАНОВ"	30	19.7	1.860			
ЕТ "АНТОН БАЛАБАНОВ"	30	19.40	1.859			

ЕТ "АНТОН БАЛАБАНОВ"	30	19.27	1.853			
ЕТ "АНТОН БАЛАБАНОВ"	30	19.36	1.849			
ЕТ "АНТОН БАЛАБАНОВ"	30	19.43	1.827			
ЕТ "АНТОН БАЛАБАНОВ"	30	19.41	1.825			
ЕТ "АНТОН БАЛАБАНОВ"	30	19.39	1.811			
ЕТ "АНТОН БАЛАБАНОВ"	30	19.38	1.336			
ЕТ "АНТОН БАЛАБАНОВ"	30	19.28	0.990			
ЕТ "АНТОН БАЛАБАНОВ"	30	19.29	0.931			
ЕТ "АНТОН БАЛАБАНОВ"	30	19.20	0.931			
ЕТ "АНТОН БАЛАБАНОВ"	30	19.32	0.929			
ЕТ "АНТОН БАЛАБАНОВ"	30			19.9	0.924	20.32
ЕТ "АНТОН БАЛАБАНОВ"	30	19.16	0.898			
ЕТ "АНТОН БАЛАБАНОВ"	30	19.17	0.864			
ЕТ "АНТОН БАЛАБАНОВ"	30			19.6	0.733	16.13
ЕТ "АНТОН БАЛАБАНОВ"	30	19.8	0.697			
ЕТ "АНТОН БАЛАБАНОВ"	30	19.24	0.558			
ЕТ "АНТОН БАЛАБАНОВ"	30			19.23	0.370	8.14
ЕТ "АНТОН БАЛАБАНОВ"	32	1.56	5.188			
ЕТ "АНТОН БАЛАБАНОВ"	32	1.51	5.174			
ЕТ "АНТОН БАЛАБАНОВ"	32	1.58	4.650			
ЕТ "АНТОН БАЛАБАНОВ"	32	1.1	4.510			
ЕТ "АНТОН БАЛАБАНОВ"	32	1.5	4.186			
ЕТ "АНТОН БАЛАБАНОВ"	32	1.7	3.996			
ЕТ "АНТОН БАЛАБАНОВ"	32	1.46	3.722			
ЕТ "АНТОН БАЛАБАНОВ"	32	1.49	3.721			
ЕТ "АНТОН БАЛАБАНОВ"	32	1.35	3.719			
ЕТ "АНТОН БАЛАБАНОВ"	32	1.21	3.069			
ЕТ "АНТОН БАЛАБАНОВ"	32	1.61	2.980			
ЕТ "АНТОН БАЛАБАНОВ"	32	1.25	2.792			
ЕТ "АНТОН БАЛАБАНОВ"	32	1.52	2.788			
ЕТ "АНТОН БАЛАБАНОВ"	32	1.59	2.788			
ЕТ "АНТОН БАЛАБАНОВ"	32			1.60	2.726	59.97
ЕТ "АНТОН БАЛАБАНОВ"	32	1.47	2.583			
ЕТ "АНТОН БАЛАБАНОВ"	32	1.17	2.328			
ЕТ "АНТОН БАЛАБАНОВ"	32	1.53	2.142			
ЕТ "АНТОН БАЛАБАНОВ"	32	1.57	2.048			
ЕТ "АНТОН БАЛАБАНОВ"	32	1.65	2.047			
ЕТ "АНТОН БАЛАБАНОВ"	32	1.8	2.042			
ЕТ "АНТОН БАЛАБАНОВ"	32	1.50	1.862			
ЕТ "АНТОН БАЛАБАНОВ"	32	1.12	1.862			
ЕТ "АНТОН БАЛАБАНОВ"	32	1.62	1.861			
ЕТ "АНТОН БАЛАБАНОВ"	32	1.20	1.861			
ЕТ "АНТОН БАЛАБАНОВ"	32	1.9	1.858			
ЕТ "АНТОН БАЛАБАНОВ"	32	1.18	1.728			
ЕТ "АНТОН БАЛАБАНОВ"	32	1.68	1.707			
ЕТ "АНТОН БАЛАБАНОВ"	32	1.23	1.706			
ЕТ "АНТОН БАЛАБАНОВ"	32	1.22	1.705			
ЕТ "АНТОН БАЛАБАНОВ"	32	1.54	1.676			
ЕТ "АНТОН БАЛАБАНОВ"	32	1.39	1.676			
ЕТ "АНТОН БАЛАБАНОВ"	32	1.37	1.541			
ЕТ "АНТОН БАЛАБАНОВ"	32	1.14	1.401			
ЕТ "АНТОН БАЛАБАНОВ"	32	1.55	1.394			
ЕТ "АНТОН БАЛАБАНОВ"	32	1.11	1.393			
ЕТ "АНТОН БАЛАБАНОВ"	32	1.71	1.308			
ЕТ "АНТОН БАЛАБАНОВ"	32	1.38	1.282			
ЕТ "АНТОН БАЛАБАНОВ"	32	1.13	1.051			
ЕТ "АНТОН БАЛАБАНОВ"	32	1.48	1.029			
ЕТ "АНТОН БАЛАБАНОВ"	32	1.66	0.920			
ЕТ "АНТОН БАЛАБАНОВ"	32	1.67	0.899			
ЕТ "АНТОН БАЛАБАНОВ"	32	1.24	0.856			

ЕТ "АНТОН БАЛАБАНОВ"	32	1.36	0.853			
ЕТ "АНТОН БАЛАБАНОВ"	32	1.3	0.818			
ЕТ "АНТОН БАЛАБАНОВ"	32			1.69	0.680	14.95
ЕТ "АНТОН БАЛАБАНОВ"	32	1.4	0.364			
ЕТ "АНТОН БАЛАБАНОВ"	38	6.24	2.837			
ЕТ "АНТОН БАЛАБАНОВ"	38	6.22	2.786			
ЕТ "АНТОН БАЛАБАНОВ"	38	6.17	2.342			
ЕТ "АНТОН БАЛАБАНОВ"	38	6.54	2.327			
ЕТ "АНТОН БАЛАБАНОВ"	38	6.30	2.274			
ЕТ "АНТОН БАЛАБАНОВ"	38	6.18	1.899			
ЕТ "АНТОН БАЛАБАНОВ"	38	6.19	1.858			
ЕТ "АНТОН БАЛАБАНОВ"	38	6.20	1.858			
ЕТ "АНТОН БАЛАБАНОВ"	38	6.55	1.786			
ЕТ "АНТОН БАЛАБАНОВ"	38	6.23	1.660			
ЕТ "АНТОН БАЛАБАНОВ"	38	6.45	1.395			
ЕТ "АНТОН БАЛАБАНОВ"	38	6.48	1.394			
ЕТ "АНТОН БАЛАБАНОВ"	38	6.53	1.311			
ЕТ "АНТОН БАЛАБАНОВ"	38	6.44	1.301			
ЕТ "АНТОН БАЛАБАНОВ"	38	6.16	1.221			
ЕТ "АНТОН БАЛАБАНОВ"	38	6.32	1.118			
ЕТ "АНТОН БАЛАБАНОВ"	38	6.42	1.115			
ЕТ "АНТОН БАЛАБАНОВ"	38	6.31	1.097			
ЕТ "АНТОН БАЛАБАНОВ"	38	6.46	1.060			
ЕТ "АНТОН БАЛАБАНОВ"	38	6.21	1.024			
ЕТ "АНТОН БАЛАБАНОВ"	38	6.47	0.929			
ЕТ "АНТОН БАЛАБАНОВ"	38	6.43	0.927			
ЕТ "АНТОН БАЛАБАНОВ"	38	6.33	0.839			
ЕТ "АНТОН БАЛАБАНОВ"	38	6.15	0.541			
ЕТ "АНТОН БАЛАБАНОВ"	38	6.49	0.452			
ЕТ "АНТОН БАЛАБАНОВ"	66	71.17	1.598			
ЕТ "АНТОН БАЛАБАНОВ"	66	71.18	0.825			
ЕТ "АНТОН БАЛАБАНОВ"	66	71.19	0.337			
ЕТ "АНТОН БАЛАБАНОВ"	74	63.71	0.852			
ЕТ "АНТОН БАЛАБАНОВ"	74	63.68	0.430			
ЕТ "АНТОН БАЛАБАНОВ"	74	63.69	0.300			
ЕТ "АНТОН БАЛАБАНОВ"	74	63.67	0.243			
ЕТ "АНТОН БАЛАБАНОВ"	74	63.70	0.123			
ЕТ "АНТОН БАЛАБАНОВ"	78	22.197	1.168			
ЕТ "АНТОН БАЛАБАНОВ"	78	22.198	0.966			
ЕТ "АНТОН БАЛАБАНОВ"	78			22.199	0.815	17.93
ЕТ "АНТОН БАЛАБАНОВ"	89	60.1	1.631			
ЕТ "АНТОН БАЛАБАНОВ"	89	60.13	0.923			
ЕТ "АНТОН БАЛАБАНОВ"	89			60.11	0.919	20.22
ЕТ "АНТОН БАЛАБАНОВ"	89	60.12	0.447			
ЕТ "АНТОН БАЛАБАНОВ"	89	60.9	0.220			
ЕТ "АНТОН БАЛАБАНОВ"	102	137.24	5.596			
ЕТ "АНТОН БАЛАБАНОВ"	102	137.25	5.313			
ЕТ "АНТОН БАЛАБАНОВ"	102	137.27	2.733			
ЕТ "АНТОН БАЛАБАНОВ"	102	137.28	0.618			
ЕТ "АНТОН БАЛАБАНОВ"	102			137.29	0.603	13.28
ЕТ "АНТОН БАЛАБАНОВ"	102	137.23	0.301			
ОБЩО за ползвателя (дка)			**467.722**		**23.838**	**524.44**
ЕТ"ЛЮБОСЛАВ КОЮНДЖИЙСКИ-ВЕНИ"	37	6.11	3.549			
ЕТ"ЛЮБОСЛАВ КОЮНДЖИЙСКИ-ВЕНИ"	37	6.10	2.763			
ЕТ"ЛЮБОСЛАВ КОЮНДЖИЙСКИ-ВЕНИ"	37	6.1	1.849			
ЕТ"ЛЮБОСЛАВ КОЮНДЖИЙСКИ-ВЕНИ"	37	6.9	1.398			

Проектът за разпределение е изготвен с помощта на програмен продукт CadIS6 (www.cadis.bg) по образец, утвърден от министъра на земеделието и храните, съгласно чл. 72в, ал. 4 от ППЗСПЗЗ.

ЕТ"ЛЮБОСЛАВ КОЮНДЖИЙСКИ-ВЕНИ"	37	6.8	1.397			
ЕТ"ЛЮБОСЛАВ КОЮНДЖИЙСКИ-ВЕНИ"	37	6.3	0.911			
ЕТ"ЛЮБОСЛАВ КОЮНДЖИЙСКИ-ВЕНИ"	37	6.28	0.849			
ЕТ"ЛЮБОСЛАВ КОЮНДЖИЙСКИ-ВЕНИ"	37	6.4	0.642			
ОБЩО за ползвателя (дка)			**13.357**		**0.000**	**0.00**
ЖАН СЛАВЕВ БАЛАБАНОВ	7	66.21	2.848			
ЖАН СЛАВЕВ БАЛАБАНОВ	7	66.14	2.420			
ЖАН СЛАВЕВ БАЛАБАНОВ	7			66.33	2.046	45.02
ЖАН СЛАВЕВ БАЛАБАНОВ	7	66.31	1.822			
ЖАН СЛАВЕВ БАЛАБАНОВ	7	66.10	1.720			
ЖАН СЛАВЕВ БАЛАБАНОВ	7	66.11	1.700			
ЖАН СЛАВЕВ БАЛАБАНОВ	7			66.9	1.635	35.97
ЖАН СЛАВЕВ БАЛАБАНОВ	7			66.32	1.545	33.98
ЖАН СЛАВЕВ БАЛАБАНОВ	7	66.35	1.460			
ЖАН СЛАВЕВ БАЛАБАНОВ	7	66.17	1.443			
ЖАН СЛАВЕВ БАЛАБАНОВ	7	66.44	1.419			
ЖАН СЛАВЕВ БАЛАБАНОВ	7	66.15	1.401			
ЖАН СЛАВЕВ БАЛАБАНОВ	7	66.42	1.344			
ЖАН СЛАВЕВ БАЛАБАНОВ	7	66.22	1.328			
ЖАН СЛАВЕВ БАЛАБАНОВ	7	66.23	1.325			
ЖАН СЛАВЕВ БАЛАБАНОВ	7	66.5	1.323			
ЖАН СЛАВЕВ БАЛАБАНОВ	7	66.43	1.306			
ЖАН СЛАВЕВ БАЛАБАНОВ	7	66.34	1.283			
ЖАН СЛАВЕВ БАЛАБАНОВ	7	66.24	1.208			
ЖАН СЛАВЕВ БАЛАБАНОВ	7	66.39	1.202			
ЖАН СЛАВЕВ БАЛАБАНОВ	7	66.37	1.200			
ЖАН СЛАВЕВ БАЛАБАНОВ	7	66.36	1.150			
ЖАН СЛАВЕВ БАЛАБАНОВ	7			66.38	1.077	23.69
ЖАН СЛАВЕВ БАЛАБАНОВ	7	66.18	1.024			
ЖАН СЛАВЕВ БАЛАБАНОВ	7	66.40	1.019			
ЖАН СЛАВЕВ БАЛАБАНОВ	7	66.30	1.000			
ЖАН СЛАВЕВ БАЛАБАНОВ	7	66.2	0.958			
ЖАН СЛАВЕВ БАЛАБАНОВ	7	66.20	0.947			
ЖАН СЛАВЕВ БАЛАБАНОВ	7	66.1	0.921			
ЖАН СЛАВЕВ БАЛАБАНОВ	7	66.13	0.906			
ЖАН СЛАВЕВ БАЛАБАНОВ	7	66.12	0.800			
ЖАН СЛАВЕВ БАЛАБАНОВ	7	66.25	0.737			
ЖАН СЛАВЕВ БАЛАБАНОВ	7	66.3	0.565			
ЖАН СЛАВЕВ БАЛАБАНОВ	7	66.6	0.500			
ЖАН СЛАВЕВ БАЛАБАНОВ	7	66.4	0.300			
ЖАН СЛАВЕВ БАЛАБАНОВ	7	66.45	0.213			
ЖАН СЛАВЕВ БАЛАБАНОВ	7	66.19	0.108			
ЖАН СЛАВЕВ БАЛАБАНОВ	19	10.19	3.374			
ЖАН СЛАВЕВ БАЛАБАНОВ	19	10.6	2.545			
ЖАН СЛАВЕВ БАЛАБАНОВ	19	10.9	2.458			
ЖАН СЛАВЕВ БАЛАБАНОВ	19	10.5	2.447			
ЖАН СЛАВЕВ БАЛАБАНОВ	19	10.1	2.081			
ЖАН СЛАВЕВ БАЛАБАНОВ	19	10.11	1.959			
ЖАН СЛАВЕВ БАЛАБАНОВ	19	10.14	1.722			
ЖАН СЛАВЕВ БАЛАБАНОВ	19	10.18	1.542			
ЖАН СЛАВЕВ БАЛАБАНОВ	19			10.17	1.289	28.36
ЖАН СЛАВЕВ БАЛАБАНОВ	19	10.10	1.248			
ЖАН СЛАВЕВ БАЛАБАНОВ	19	10.4	1.122			
ЖАН СЛАВЕВ БАЛАБАНОВ	19	10.3	0.891			
ЖАН СЛАВЕВ БАЛАБАНОВ	19	10.7	0.868			
ЖАН СЛАВЕВ БАЛАБАНОВ	19	10.8	0.853			

ЖАН СЛАВЕВ БАЛАБАНОВ	19	10.2	0.716			
ЖАН СЛАВЕВ БАЛАБАНОВ	19	10.13	0.688			
ЖАН СЛАВЕВ БАЛАБАНОВ	19	10.12	0.504			
ЖАН СЛАВЕВ БАЛАБАНОВ	19	10.15	0.354			
ЖАН СЛАВЕВ БАЛАБАНОВ	21	8.10	3.871			
ЖАН СЛАВЕВ БАЛАБАНОВ	21	8.5	3.413			
ЖАН СЛАВЕВ БАЛАБАНОВ	21	8.14	3.102			
ЖАН СЛАВЕВ БАЛАБАНОВ	21	8.6	2.592			
ЖАН СЛАВЕВ БАЛАБАНОВ	21	8.13	1.797			
ЖАН СЛАВЕВ БАЛАБАНОВ	21	8.7	1.711			
ЖАН СЛАВЕВ БАЛАБАНОВ	21	8.11	1.623			
ЖАН СЛАВЕВ БАЛАБАНОВ	21			8.2	1.603	35.28
ЖАН СЛАВЕВ БАЛАБАНОВ	21	8.12	1.599			
ЖАН СЛАВЕВ БАЛАБАНОВ	21	8.8	1.516			
ЖАН СЛАВЕВ БАЛАБАНОВ	21	8.1	1.068			
ЖАН СЛАВЕВ БАЛАБАНОВ	21	8.9	0.835			
ЖАН СЛАВЕВ БАЛАБАНОВ	21	8.3	0.823			
ЖАН СЛАВЕВ БАЛАБАНОВ	21	8.4	0.508			
ЖАН СЛАВЕВ БАЛАБАНОВ	25	16.17	2.415			
ЖАН СЛАВЕВ БАЛАБАНОВ	25	16.26	2.136			
ЖАН СЛАВЕВ БАЛАБАНОВ	25	16.3	1.899			
ЖАН СЛАВЕВ БАЛАБАНОВ	25			16.18	1.804	39.68
ЖАН СЛАВЕВ БАЛАБАНОВ	25	16.15	1.779			
ЖАН СЛАВЕВ БАЛАБАНОВ	25	16.6	1.775			
ЖАН СЛАВЕВ БАЛАБАНОВ	25	16.28	1.558			
ЖАН СЛАВЕВ БАЛАБАНОВ	25	16.27	1.535			
ЖАН СЛАВЕВ БАЛАБАНОВ	25			16.13	1.292	28.43
ЖАН СЛАВЕВ БАЛАБАНОВ	25	16.16	1.256			
ЖАН СЛАВЕВ БАЛАБАНОВ	25	16.11	1.248			
ЖАН СЛАВЕВ БАЛАБАНОВ	25	16.5	1.247			
ЖАН СЛАВЕВ БАЛАБАНОВ	25	16.7	1.083			
ЖАН СЛАВЕВ БАЛАБАНОВ	25	16.20	1.068			
ЖАН СЛАВЕВ БАЛАБАНОВ	25	16.19	1.068			
ЖАН СЛАВЕВ БАЛАБАНОВ	25	16.24	1.068			
ЖАН СЛАВЕВ БАЛАБАНОВ	25	16.8	0.953			
ЖАН СЛАВЕВ БАЛАБАНОВ	25	16.10	0.888			
ЖАН СЛАВЕВ БАЛАБАНОВ	25	16.29	0.794			
ЖАН СЛАВЕВ БАЛАБАНОВ	25	16.21	0.762			
ЖАН СЛАВЕВ БАЛАБАНОВ	25	16.25	0.720			
ЖАН СЛАВЕВ БАЛАБАНОВ	25	16.9	0.698			
ЖАН СЛАВЕВ БАЛАБАНОВ	25	16.12	0.623			
ЖАН СЛАВЕВ БАЛАБАНОВ	25	16.4	0.594			
ЖАН СЛАВЕВ БАЛАБАНОВ	25	16.1	0.554			
ЖАН СЛАВЕВ БАЛАБАНОВ	25			16.2	0.501	11.02
ЖАН СЛАВЕВ БАЛАБАНОВ	25	16.23	0.290			
ЖАН СЛАВЕВ БАЛАБАНОВ	33	3.10	10.884	3.10	0.020	0.43
ЖАН СЛАВЕВ БАЛАБАНОВ	33	3.5	3.719			
ЖАН СЛАВЕВ БАЛАБАНОВ	33	3.4	3.416			
ЖАН СЛАВЕВ БАЛАБАНОВ	33	3.12	2.258			
ЖАН СЛАВЕВ БАЛАБАНОВ	33	3.13	1.376			
ЖАН СЛАВЕВ БАЛАБАНОВ	33			3.15	1.302	28.64
ЖАН СЛАВЕВ БАЛАБАНОВ	33	3.2	1.233			
ЖАН СЛАВЕВ БАЛАБАНОВ	33	3.9	1.115			
ЖАН СЛАВЕВ БАЛАБАНОВ	33	3.7	1.095			
ЖАН СЛАВЕВ БАЛАБАНОВ	33	3.6	1.089			
ЖАН СЛАВЕВ БАЛАБАНОВ	33	3.16	0.990			
ЖАН СЛАВЕВ БАЛАБАНОВ	33	3.11	0.878			
ЖАН СЛАВЕВ БАЛАБАНОВ	33	3.1	0.776			
ЖАН СЛАВЕВ БАЛАБАНОВ	33	3.14	0.466			
ЖАН СЛАВЕВ БАЛАБАНОВ	33	3.17	0.406			

ЖАН СЛАВЕВ БАЛАБАНОВ	34	2.23	4.645			
ЖАН СЛАВЕВ БАЛАБАНОВ	34	2.22	3.718			
ЖАН СЛАВЕВ БАЛАБАНОВ	34	2.30	3.688			
ЖАН СЛАВЕВ БАЛАБАНОВ	34	2.31	3.687			
ЖАН СЛАВЕВ БАЛАБАНОВ	34	2.15	3.441			
ЖАН СЛАВЕВ БАЛАБАНОВ	34	2.36	3.288			
ЖАН СЛАВЕВ БАЛАБАНОВ	34	2.25	3.210			
ЖАН СЛАВЕВ БАЛАБАНОВ	34	2.16	2.793			
ЖАН СЛАВЕВ БАЛАБАНОВ	34			2.20	2.789	61.35
ЖАН СЛАВЕВ БАЛАБАНОВ	34	2.39	2.785			
ЖАН СЛАВЕВ БАЛАБАНОВ	34			2.29	2.759	60.70
ЖАН СЛАВЕВ БАЛАБАНОВ	34	2.1	2.524			
ЖАН СЛАВЕВ БАЛАБАНОВ	34	2.21	1.862			
ЖАН СЛАВЕВ БАЛАБАНОВ	34			2.8	1.862	40.96
ЖАН СЛАВЕВ БАЛАБАНОВ	34	2.10	1.860			
ЖАН СЛАВЕВ БАЛАБАНОВ	34	2.9	1.858			
ЖАН СЛАВЕВ БАЛАБАНОВ	34	2.24	1.842			
ЖАН СЛАВЕВ БАЛАБАНОВ	34	2.27	1.834			
ЖАН СЛАВЕВ БАЛАБАНОВ	34	2.28	1.832			
ЖАН СЛАВЕВ БАЛАБАНОВ	34	2.35	1.810			
ЖАН СЛАВЕВ БАЛАБАНОВ	34	2.37	1.792			
ЖАН СЛАВЕВ БАЛАБАНОВ	34	2.13	1.766			
ЖАН СЛАВЕВ БАЛАБАНОВ	34	2.3	1.748			
ЖАН СЛАВЕВ БАЛАБАНОВ	34	2.7	1.587			
ЖАН СЛАВЕВ БАЛАБАНОВ	34	2.4	1.582			
ЖАН СЛАВЕВ БАЛАБАНОВ	34	2.26	1.467			
ЖАН СЛАВЕВ БАЛАБАНОВ	34	2.5	1.402			
ЖАН СЛАВЕВ БАЛАБАНОВ	34	2.11	1.392			
ЖАН СЛАВЕВ БАЛАБАНОВ	34	2.6	1.392			
ЖАН СЛАВЕВ БАЛАБАНОВ	34	2.32	1.374			
ЖАН СЛАВЕВ БАЛАБАНОВ	34	2.19	0.931			
ЖАН СЛАВЕВ БАЛАБАНОВ	34	2.14	0.929			
ЖАН СЛАВЕВ БАЛАБАНОВ	34	2.12	0.928			
ЖАН СЛАВЕВ БАЛАБАНОВ	34	2.38	0.922			
ЖАН СЛАВЕВ БАЛАБАНОВ	34	2.33	0.875			
ЖАН СЛАВЕВ БАЛАБАНОВ	34	2.17	0.768			
ЖАН СЛАВЕВ БАЛАБАНОВ	34	2.41	0.651			
ЖАН СЛАВЕВ БАЛАБАНОВ	34	2.18	0.466			
ЖАН СЛАВЕВ БАЛАБАНОВ	34			2.40	0.465	10.23
ЖАН СЛАВЕВ БАЛАБАНОВ	34			2.34	0.360	7.91
ЖАН СЛАВЕВ БАЛАБАНОВ	41			63.277	3.342	73.52
ЖАН СЛАВЕВ БАЛАБАНОВ	41	63.311	2.425			
ЖАН СЛАВЕВ БАЛАБАНОВ	41			63.278	2.079	45.73
ЖАН СЛАВЕВ БАЛАБАНОВ	41	63.303	1.872	63.303	1.878	41.32
ЖАН СЛАВЕВ БАЛАБАНОВ	41	63.332	1.606			
ЖАН СЛАВЕВ БАЛАБАНОВ	41	63.276	1.416			
ЖАН СЛАВЕВ БАЛАБАНОВ	41	63.312	1.408			
ЖАН СЛАВЕВ БАЛАБАНОВ	41	63.318	1.373			
ЖАН СЛАВЕВ БАЛАБАНОВ	41	63.319	1.291			
ЖАН СЛАВЕВ БАЛАБАНОВ	41	63.317	1.169			
ЖАН СЛАВЕВ БАЛАБАНОВ	41	63.310	1.136			
ЖАН СЛАВЕВ БАЛАБАНОВ	41	63.256	1.054			
ЖАН СЛАВЕВ БАЛАБАНОВ	41	63.314	1.014			
ЖАН СЛАВЕВ БАЛАБАНОВ	41	63.315	1.009			
ЖАН СЛАВЕВ БАЛАБАНОВ	41	63.316	0.990			
ЖАН СЛАВЕВ БАЛАБАНОВ	41	63.255	0.987			
ЖАН СЛАВЕВ БАЛАБАНОВ	41	63.329	0.986			
ЖАН СЛАВЕВ БАЛАБАНОВ	41	63.330	0.908			
ЖАН СЛАВЕВ БАЛАБАНОВ	41	63.313	0.894			
ЖАН СЛАВЕВ БАЛАБАНОВ	41			63.274	0.880	19.37

ЖАН СЛАВЕВ БАЛАБАНОВ	41			63.331	0.671	14.77
ЖАН СЛАВЕВ БАЛАБАНОВ	41			63.901	0.643	14.14
ЖАН СЛАВЕВ БАЛАБАНОВ	41	63.326	0.568			
ЖАН СЛАВЕВ БАЛАБАНОВ	41	63.324	0.449			
ЖАН СЛАВЕВ БАЛАБАНОВ	41	63.328	0.368			
ЖАН СЛАВЕВ БАЛАБАНОВ	41	63.257	0.286			
ЖАН СЛАВЕВ БАЛАБАНОВ	41			63.325	0.163	3.58
ЖАН СЛАВЕВ БАЛАБАНОВ	54	65.1	0.617			
ЖАН СЛАВЕВ БАЛАБАНОВ	54	65.4	0.519			
ЖАН СЛАВЕВ БАЛАБАНОВ	54	65.5	0.430			
ЖАН СЛАВЕВ БАЛАБАНОВ	54			65.3	0.190	4.19
ЖАН СЛАВЕВ БАЛАБАНОВ	61	20.44	4.820			
ЖАН СЛАВЕВ БАЛАБАНОВ	61	20.76	3.723			
ЖАН СЛАВЕВ БАЛАБАНОВ	61	20.4	3.713			
ЖАН СЛАВЕВ БАЛАБАНОВ	61	20.54	3.573			
ЖАН СЛАВЕВ БАЛАБАНОВ	61	20.28	3.507			
ЖАН СЛАВЕВ БАЛАБАНОВ	61	20.1	2.782			
ЖАН СЛАВЕВ БАЛАБАНОВ	61	20.11	2.720			
ЖАН СЛАВЕВ БАЛАБАНОВ	61	20.62	2.645			
ЖАН СЛАВЕВ БАЛАБАНОВ	61	20.61	2.123			
ЖАН СЛАВЕВ БАЛАБАНОВ	61	20.64	1.865			
ЖАН СЛАВЕВ БАЛАБАНОВ	61	20.32	1.862			
ЖАН СЛАВЕВ БАЛАБАНОВ	61	20.31	1.860			
ЖАН СЛАВЕВ БАЛАБАНОВ	61	20.78	1.839			
ЖАН СЛАВЕВ БАЛАБАНОВ	61	20.25	1.797			
ЖАН СЛАВЕВ БАЛАБАНОВ	61	20.5	1.797			
ЖАН СЛАВЕВ БАЛАБАНОВ	61	20.24	1.796			
ЖАН СЛАВЕВ БАЛАБАНОВ	61	20.53	1.790			
ЖАН СЛАВЕВ БАЛАБАНОВ	61	20.55	1.775			
ЖАН СЛАВЕВ БАЛАБАНОВ	61	20.27	1.768			
ЖАН СЛАВЕВ БАЛАБАНОВ	61	20.43	1.727			
ЖАН СЛАВЕВ БАЛАБАНОВ	61			20.42	1.695	37.29
ЖАН СЛАВЕВ БАЛАБАНОВ	61			20.74	1.578	34.72
ЖАН СЛАВЕВ БАЛАБАНОВ	61			20.6	1.395	30.69
ЖАН СЛАВЕВ БАЛАБАНОВ	61	20.66	1.163			
ЖАН СЛАВЕВ БАЛАБАНОВ	61	20.63	1.046			
ЖАН СЛАВЕВ БАЛАБАНОВ	61	20.65	1.033			
ЖАН СЛАВЕВ БАЛАБАНОВ	61	20.23	0.931			
ЖАН СЛАВЕВ БАЛАБАНОВ	61	20.22	0.870			
ЖАН СЛАВЕВ БАЛАБАНОВ	61	20.3	0.847			
ЖАН СЛАВЕВ БАЛАБАНОВ	61			20.19	0.700	15.40
ЖАН СЛАВЕВ БАЛАБАНОВ	61	20.20	0.649			
ЖАН СЛАВЕВ БАЛАБАНОВ	61	20.75	0.623			
ЖАН СЛАВЕВ БАЛАБАНОВ	61			20.26	0.558	12.27
ЖАН СЛАВЕВ БАЛАБАНОВ	61	20.2	0.466			
ЖАН СЛАВЕВ БАЛАБАНОВ	61	20.29	0.259			
ЖАН СЛАВЕВ БАЛАБАНОВ	61	20.30	0.152			
ЖАН СЛАВЕВ БАЛАБАНОВ	63	33.11	3.549			
ЖАН СЛАВЕВ БАЛАБАНОВ	63	33.12	2.392			
ЖАН СЛАВЕВ БАЛАБАНОВ	63	33.13	2.211			
ЖАН СЛАВЕВ БАЛАБАНОВ	63	33.14	2.204			
ЖАН СЛАВЕВ БАЛАБАНОВ	63	33.3	2.097			
ЖАН СЛАВЕВ БАЛАБАНОВ	63	33.2	1.781			
ЖАН СЛАВЕВ БАЛАБАНОВ	63	33.6	1.779			
ЖАН СЛАВЕВ БАЛАБАНОВ	63	33.7	1.779			
ЖАН СЛАВЕВ БАЛАБАНОВ	63	33.8	1.333			
ЖАН СЛАВЕВ БАЛАБАНОВ	63	33.1	1.326			
ЖАН СЛАВЕВ БАЛАБАНОВ	63	33.16	1.260			
ЖАН СЛАВЕВ БАЛАБАНОВ	63	33.5	0.892			
ЖАН СЛАВЕВ БАЛАБАНОВ	63	33.9	0.891			

ЖАН СЛАВЕВ БАЛАБАНОВ	63	33.4	0.889			
ЖАН СЛАВЕВ БАЛАБАНОВ	63	33.10	0.886			
ЖАН СЛАВЕВ БАЛАБАНОВ	63	33.15	0.875			
ЖАН СЛАВЕВ БАЛАБАНОВ	63	33.17	0.873			
ЖАН СЛАВЕВ БАЛАБАНОВ	63	33.18	0.559			
ЖАН СЛАВЕВ БАЛАБАНОВ	92	31.26	1.259			
ОБЩО за ползвателя (дка)			**326.221**		**38.121**	**838.66**
КИБОР 2013 ЕООД	10	31.18	1.544			
КИБОР 2013 ЕООД	10	31.20	1.211			
КИБОР 2013 ЕООД	10	31.17	1.208			
КИБОР 2013 ЕООД	10	31.15	1.060			
КИБОР 2013 ЕООД	10	31.22	0.929			
КИБОР 2013 ЕООД	10	31.14	0.906			
КИБОР 2013 ЕООД	10	31.13	0.849			
КИБОР 2013 ЕООД	10	31.23	0.198			
ОБЩО за ползвателя (дка)			**7.906**		**0.000**	**0.00**
КИРИЛ КОСТАДИНОВ ИВАНОВ	51	68.2	2.471			
КИРИЛ КОСТАДИНОВ ИВАНОВ	51	68.1	1.871			
КИРИЛ КОСТАДИНОВ ИВАНОВ	51	68.6	1.847			
КИРИЛ КОСТАДИНОВ ИВАНОВ	51	68.15	1.439			
КИРИЛ КОСТАДИНОВ ИВАНОВ	51	68.7	1.435			
КИРИЛ КОСТАДИНОВ ИВАНОВ	51	68.3	1.330			
КИРИЛ КОСТАДИНОВ ИВАНОВ	51	68.13	0.749			
КИРИЛ КОСТАДИНОВ ИВАНОВ	51	68.11	0.749			
КИРИЛ КОСТАДИНОВ ИВАНОВ	51	68.19	0.663			
КИРИЛ КОСТАДИНОВ ИВАНОВ	51	68.18	0.653			
КИРИЛ КОСТАДИНОВ ИВАНОВ	51	68.22	0.651			
КИРИЛ КОСТАДИНОВ ИВАНОВ	51	68.17	0.551			
КИРИЛ КОСТАДИНОВ ИВАНОВ	51	68.8	0.335			
КИРИЛ КОСТАДИНОВ ИВАНОВ	51	68.12	0.329			
КИРИЛ КОСТАДИНОВ ИВАНОВ	51	68.5	0.300			
КИРИЛ КОСТАДИНОВ ИВАНОВ	51	68.4	0.232			
КИРИЛ КОСТАДИНОВ ИВАНОВ	51	68.20	0.166			
КИРИЛ КОСТАДИНОВ ИВАНОВ	51	68.16	0.164			
КИРИЛ КОСТАДИНОВ ИВАНОВ	51	68.10	0.158			
ОБЩО за ползвателя (дка)			**16.093**		**0.000**	**0.00**
МИЛАНКА СТОЯНОВА БАЛАБАНОВА	4			37.18	2.622	57.69
МИЛАНКА СТОЯНОВА БАЛАБАНОВА	4	37.7	2.167			
МИЛАНКА СТОЯНОВА БАЛАБАНОВА	4	37.21	1.999			
МИЛАНКА СТОЯНОВА БАЛАБАНОВА	4	37.31	1.573			
МИЛАНКА СТОЯНОВА БАЛАБАНОВА	4	37.3	1.503			
МИЛАНКА СТОЯНОВА БАЛАБАНОВА	4	37.22	1.500			
МИЛАНКА СТОЯНОВА БАЛАБАНОВА	4	37.23	1.500			
МИЛАНКА СТОЯНОВА БАЛАБАНОВА	4	37.2	1.387			
МИЛАНКА СТОЯНОВА БАЛАБАНОВА	4	37.24	1.322			
МИЛАНКА СТОЯНОВА БАЛАБАНОВА	4	37.20	1.156			
МИЛАНКА СТОЯНОВА БАЛАБАНОВА	4	37.4	1.003			
МИЛАНКА СТОЯНОВА БАЛАБАНОВА	4	37.10	0.988			

МИЛАНКА СТОЯНОВА БАЛАБАНОВА	4			37.17	0.952	20.94
МИЛАНКА СТОЯНОВА БАЛАБАНОВА	4	37.6	0.930			
МИЛАНКА СТОЯНОВА БАЛАБАНОВА	4	37.5	0.929			
МИЛАНКА СТОЯНОВА БАЛАБАНОВА	4	37.11	0.902			
МИЛАНКА СТОЯНОВА БАЛАБАНОВА	4	37.16	0.891			
МИЛАНКА СТОЯНОВА БАЛАБАНОВА	4	37.13	0.722			
МИЛАНКА СТОЯНОВА БАЛАБАНОВА	4	37.8	0.653			
МИЛАНКА СТОЯНОВА БАЛАБАНОВА	4	37.30	0.601			
МИЛАНКА СТОЯНОВА БАЛАБАНОВА	4	37.15	0.544			
МИЛАНКА СТОЯНОВА БАЛАБАНОВА	4	37.29	0.526			
МИЛАНКА СТОЯНОВА БАЛАБАНОВА	4	37.12	0.485			
МИЛАНКА СТОЯНОВА БАЛАБАНОВА	4	37.28	0.442			
МИЛАНКА СТОЯНОВА БАЛАБАНОВА	4			37.9	0.363	7.98
МИЛАНКА СТОЯНОВА БАЛАБАНОВА	4	37.26	0.175			
МИЛАНКА СТОЯНОВА БАЛАБАНОВА	4	37.25	0.174			
МИЛАНКА СТОЯНОВА БАЛАБАНОВА	4	37.27	0.174			
МИЛАНКА СТОЯНОВА БАЛАБАНОВА	18	18.15	3.163			
МИЛАНКА СТОЯНОВА БАЛАБАНОВА	18	18.7	2.660			
МИЛАНКА СТОЯНОВА БАЛАБАНОВА	18	18.9	1.866			
МИЛАНКА СТОЯНОВА БАЛАБАНОВА	18	18.16	1.783			
МИЛАНКА СТОЯНОВА БАЛАБАНОВА	18	18.11	1.781			
МИЛАНКА СТОЯНОВА БАЛАБАНОВА	18	18.13	1.776			
МИЛАНКА СТОЯНОВА БАЛАБАНОВА	18	18.2	1.771			
МИЛАНКА СТОЯНОВА БАЛАБАНОВА	18	18.10	1.764			
МИЛАНКА СТОЯНОВА БАЛАБАНОВА	18	18.4	1.669			
МИЛАНКА СТОЯНОВА БАЛАБАНОВА	18	18.19	1.654			
МИЛАНКА СТОЯНОВА БАЛАБАНОВА	18	18.1	1.638			
МИЛАНКА СТОЯНОВА БАЛАБАНОВА	18	18.22	1.587			
МИЛАНКА СТОЯНОВА БАЛАБАНОВА	18	18.8	1.503			
МИЛАНКА СТОЯНОВА БАЛАБАНОВА	18	18.12	1.336			

МИЛАНКА СТОЯНОВА БАЛАБАНОВА	18	18.18	1.336			
МИЛАНКА СТОЯНОВА БАЛАБАНОВА	18	18.20	1.331			
МИЛАНКА СТОЯНОВА БАЛАБАНОВА	18	18.5	1.057			
МИЛАНКА СТОЯНОВА БАЛАБАНОВА	18	18.21	0.889			
МИЛАНКА СТОЯНОВА БАЛАБАНОВА	18	18.17	0.888			
МИЛАНКА СТОЯНОВА БАЛАБАНОВА	18	18.6	0.881			
МИЛАНКА СТОЯНОВА БАЛАБАНОВА	18	18.3	0.711			
МИЛАНКА СТОЯНОВА БАЛАБАНОВА	18	18.23	0.684			
МИЛАНКА СТОЯНОВА БАЛАБАНОВА	18	18.14	0.445			
МИЛАНКА СТОЯНОВА БАЛАБАНОВА	24	14.23	3.413			
МИЛАНКА СТОЯНОВА БАЛАБАНОВА	24	14.4	3.096			
МИЛАНКА СТОЯНОВА БАЛАБАНОВА	24	14.10	2.586			
МИЛАНКА СТОЯНОВА БАЛАБАНОВА	24	14.5	2.549			
МИЛАНКА СТОЯНОВА БАЛАБАНОВА	24	14.7	2.169			
МИЛАНКА СТОЯНОВА БАЛАБАНОВА	24	14.6	2.102			
МИЛАНКА СТОЯНОВА БАЛАБАНОВА	24	14.26	1.876			
МИЛАНКА СТОЯНОВА БАЛАБАНОВА	24	14.25	1.723			
МИЛАНКА СТОЯНОВА БАЛАБАНОВА	24	14.24	1.706			
МИЛАНКА СТОЯНОВА БАЛАБАНОВА	24			14.18	1.695	37.30
МИЛАНКА СТОЯНОВА БАЛАБАНОВА	24	14.15	1.683			
МИЛАНКА СТОЯНОВА БАЛАБАНОВА	24	14.2	1.270			
МИЛАНКА СТОЯНОВА БАЛАБАНОВА	24	14.27	1.259			
МИЛАНКА СТОЯНОВА БАЛАБАНОВА	24	14.3	1.179			
МИЛАНКА СТОЯНОВА БАЛАБАНОВА	24	14.8	1.178			
МИЛАНКА СТОЯНОВА БАЛАБАНОВА	24	14.19	1.110			
МИЛАНКА СТОЯНОВА БАЛАБАНОВА	24	14.21	1.069			
МИЛАНКА СТОЯНОВА БАЛАБАНОВА	24	14.22	1.068			
МИЛАНКА СТОЯНОВА БАЛАБАНОВА	24	14.14	0.892			
МИЛАНКА СТОЯНОВА БАЛАБАНОВА	24	14.12	0.885			
МИЛАНКА СТОЯНОВА БАЛАБАНОВА	24	14.11	0.876			

МИЛАНКА СТОЯНОВА БАЛАБАНОВА	24	14.17	0.840			
МИЛАНКА СТОЯНОВА БАЛАБАНОВА	24	14.13	0.623			
МИЛАНКА СТОЯНОВА БАЛАБАНОВА	24	14.16	0.622			
МИЛАНКА СТОЯНОВА БАЛАБАНОВА	24	14.20	0.447			
МИЛАНКА СТОЯНОВА БАЛАБАНОВА	24			14.9	0.360	7.92
МИЛАНКА СТОЯНОВА БАЛАБАНОВА	26	17.2	3.694			
МИЛАНКА СТОЯНОВА БАЛАБАНОВА	26	17.6	2.469			
МИЛАНКА СТОЯНОВА БАЛАБАНОВА	26	17.9	1.659			
МИЛАНКА СТОЯНОВА БАЛАБАНОВА	26	17.5	1.576			
МИЛАНКА СТОЯНОВА БАЛАБАНОВА	26	17.1	1.544			
МИЛАНКА СТОЯНОВА БАЛАБАНОВА	26	17.10	1.252			
МИЛАНКА СТОЯНОВА БАЛАБАНОВА	26	17.8	0.945			
МИЛАНКА СТОЯНОВА БАЛАБАНОВА	26	17.7	0.936			
МИЛАНКА СТОЯНОВА БАЛАБАНОВА	26	17.3	0.896			
МИЛАНКА СТОЯНОВА БАЛАБАНОВА	26	17.4	0.846			
МИЛАНКА СТОЯНОВА БАЛАБАНОВА	26	17.11	0.315			
МИЛАНКА СТОЯНОВА БАЛАБАНОВА	26	17.12	0.267			
МИЛАНКА СТОЯНОВА БАЛАБАНОВА	27	42.16	2.618			
МИЛАНКА СТОЯНОВА БАЛАБАНОВА	27			42.15	2.539	55.85
МИЛАНКА СТОЯНОВА БАЛАБАНОВА	27	42.1	2.021			
МИЛАНКА СТОЯНОВА БАЛАБАНОВА	27			42.2	1.784	39.25
МИЛАНКА СТОЯНОВА БАЛАБАНОВА	27	42.20	1.673			
МИЛАНКА СТОЯНОВА БАЛАБАНОВА	27	42.12	1.559			
МИЛАНКА СТОЯНОВА БАЛАБАНОВА	27	42.11	1.450			
МИЛАНКА СТОЯНОВА БАЛАБАНОВА	27	42.13	1.363			
МИЛАНКА СТОЯНОВА БАЛАБАНОВА	27	42.14	1.181			
МИЛАНКА СТОЯНОВА БАЛАБАНОВА	27	42.3	0.891			
МИЛАНКА СТОЯНОВА БАЛАБАНОВА	27	42.5	0.890			
МИЛАНКА СТОЯНОВА БАЛАБАНОВА	27	42.4	0.890			
МИЛАНКА СТОЯНОВА БАЛАБАНОВА	27	42.7	0.845			

МИЛАНКА СТОЯНОВА БАЛАБАНОВА	27	42.18	0.816			
МИЛАНКА СТОЯНОВА БАЛАБАНОВА	27	42.6	0.711			
МИЛАНКА СТОЯНОВА БАЛАБАНОВА	27	42.19	0.658			
МИЛАНКА СТОЯНОВА БАЛАБАНОВА	27	42.8	0.443			
МИЛАНКА СТОЯНОВА БАЛАБАНОВА	27	42.10	0.238			
МИЛАНКА СТОЯНОВА БАЛАБАНОВА	27	42.9	0.178			
МИЛАНКА СТОЯНОВА БАЛАБАНОВА	36	6.13	4.477			
МИЛАНКА СТОЯНОВА БАЛАБАНОВА	36	6.14	2.418			
МИЛАНКА СТОЯНОВА БАЛАБАНОВА	36	6.26	2.151			
МИЛАНКА СТОЯНОВА БАЛАБАНОВА	36	6.25	1.675			
МИЛАНКА СТОЯНОВА БАЛАБАНОВА	36	6.29	1.660			
МИЛАНКА СТОЯНОВА БАЛАБАНОВА	36	6.12	1.521			
МИЛАНКА СТОЯНОВА БАЛАБАНОВА	36	6.7	0.928			
МИЛАНКА СТОЯНОВА БАЛАБАНОВА	36	6.5	0.443			
МИЛАНКА СТОЯНОВА БАЛАБАНОВА	45			85.26	3.470	76.34
МИЛАНКА СТОЯНОВА БАЛАБАНОВА	45	85.18	2.134			
МИЛАНКА СТОЯНОВА БАЛАБАНОВА	45	85.17	1.082			
МИЛАНКА СТОЯНОВА БАЛАБАНОВА	45	85.19	1.054			
МИЛАНКА СТОЯНОВА БАЛАБАНОВА	45	85.20	0.905			
МИЛАНКА СТОЯНОВА БАЛАБАНОВА	45	85.21	0.699			
МИЛАНКА СТОЯНОВА БАЛАБАНОВА	45	85.23	0.690			
МИЛАНКА СТОЯНОВА БАЛАБАНОВА	45	85.22	0.684			
МИЛАНКА СТОЯНОВА БАЛАБАНОВА	45	85.24	0.371			
МИЛАНКА СТОЯНОВА БАЛАБАНОВА	45	85.25	0.349			
МИЛАНКА СТОЯНОВА БАЛАБАНОВА	45	85.16	0.340			
МИЛАНКА СТОЯНОВА БАЛАБАНОВА	45	85.15	0.153			
МИЛАНКА СТОЯНОВА БАЛАБАНОВА	47	44.8	1.666			
МИЛАНКА СТОЯНОВА БАЛАБАНОВА	47	44.4	1.509			
МИЛАНКА СТОЯНОВА БАЛАБАНОВА	47	44.7	1.288			
МИЛАНКА СТОЯНОВА БАЛАБАНОВА	47	44.3	1.276			

МИЛАНКА СТОЯНОВА БАЛАБАНОВА	47	44.6	1.260			
МИЛАНКА СТОЯНОВА БАЛАБАНОВА	47	44.9	1.095			
МИЛАНКА СТОЯНОВА БАЛАБАНОВА	47	44.5	0.957			
МИЛАНКА СТОЯНОВА БАЛАБАНОВА	62	5.14	7.241	5.14	0.013	0.29
МИЛАНКА СТОЯНОВА БАЛАБАНОВА	62	5.13	5.579	5.13	0.010	0.22
МИЛАНКА СТОЯНОВА БАЛАБАНОВА	62	5.4	3.724			
МИЛАНКА СТОЯНОВА БАЛАБАНОВА	62	5.12	3.681			
МИЛАНКА СТОЯНОВА БАЛАБАНОВА	62	5.3	3.250			
МИЛАНКА СТОЯНОВА БАЛАБАНОВА	62	5.7	2.788			
МИЛАНКА СТОЯНОВА БАЛАБАНОВА	62	5.17	2.225			
МИЛАНКА СТОЯНОВА БАЛАБАНОВА	62	5.6	2.139			
МИЛАНКА СТОЯНОВА БАЛАБАНОВА	62	5.15	1.911			
МИЛАНКА СТОЯНОВА БАЛАБАНОВА	62	5.5	1.860			
МИЛАНКА СТОЯНОВА БАЛАБАНОВА	62	5.16	1.538			
МИЛАНКА СТОЯНОВА БАЛАБАНОВА	62	5.18	1.398			
МИЛАНКА СТОЯНОВА БАЛАБАНОВА	62	5.2	0.903			
МИЛАНКА СТОЯНОВА БАЛАБАНОВА	62	5.19	0.869			
МИЛАНКА СТОЯНОВА БАЛАБАНОВА	62	5.9	0.835			
МИЛАНКА СТОЯНОВА БАЛАБАНОВА	62	5.1	0.807			
МИЛАНКА СТОЯНОВА БАЛАБАНОВА	62	5.8	0.762			
МИЛАНКА СТОЯНОВА БАЛАБАНОВА	62	5.10	0.456			
МИЛАНКА СТОЯНОВА БАЛАБАНОВА	62	5.11	0.437			
МИЛАНКА СТОЯНОВА БАЛАБАНОВА	67	32.1	2.047			
МИЛАНКА СТОЯНОВА БАЛАБАНОВА	67	32.2	1.780			
МИЛАНКА СТОЯНОВА БАЛАБАНОВА	67	32.8	1.779			
МИЛАНКА СТОЯНОВА БАЛАБАНОВА	67	32.10	1.763			
МИЛАНКА СТОЯНОВА БАЛАБАНОВА	67	32.7	1.746			
МИЛАНКА СТОЯНОВА БАЛАБАНОВА	67	32.5	1.724			
МИЛАНКА СТОЯНОВА БАЛАБАНОВА	67	32.6	1.709			
МИЛАНКА СТОЯНОВА БАЛАБАНОВА	67	32.4	1.301			

МИЛАНКА СТОЯНОВА БАЛАБАНОВА	67	32.11	1.182			
МИЛАНКА СТОЯНОВА БАЛАБАНОВА	67	32.9	0.890			
МИЛАНКА СТОЯНОВА БАЛАБАНОВА	67	32.3	0.880			
МИЛАНКА СТОЯНОВА БАЛАБАНОВА	67	32.12	0.504			
МИЛАНКА СТОЯНОВА БАЛАБАНОВА	72			63.82	0.597	13.12
МИЛАНКА СТОЯНОВА БАЛАБАНОВА	72	63.84	0.473			
МИЛАНКА СТОЯНОВА БАЛАБАНОВА	87	77.29	3.002			
МИЛАНКА СТОЯНОВА БАЛАБАНОВА	87	77.33	3.000			
МИЛАНКА СТОЯНОВА БАЛАБАНОВА	87	77.30	2.001			
МИЛАНКА СТОЯНОВА БАЛАБАНОВА	87			77.32	1.500	33.01
МИЛАНКА СТОЯНОВА БАЛАБАНОВА	87	77.40	1.500			
МИЛАНКА СТОЯНОВА БАЛАБАНОВА	87	77.43	1.482			
МИЛАНКА СТОЯНОВА БАЛАБАНОВА	87	77.34	1.001			
МИЛАНКА СТОЯНОВА БАЛАБАНОВА	87	77.39	1.001			
МИЛАНКА СТОЯНОВА БАЛАБАНОВА	87	77.38	1.000			
МИЛАНКА СТОЯНОВА БАЛАБАНОВА	87	77.35	0.999			
МИЛАНКА СТОЯНОВА БАЛАБАНОВА	87	77.42	0.998			
МИЛАНКА СТОЯНОВА БАЛАБАНОВА	87	77.46	0.972			
МИЛАНКА СТОЯНОВА БАЛАБАНОВА	90	40.15	1.995			
МИЛАНКА СТОЯНОВА БАЛАБАНОВА	90	40.7	1.731			
МИЛАНКА СТОЯНОВА БАЛАБАНОВА	90			40.6	1.337	29.42
МИЛАНКА СТОЯНОВА БАЛАБАНОВА	90	40.21	0.933			
МИЛАНКА СТОЯНОВА БАЛАБАНОВА	90			40.10	0.843	18.55
МИЛАНКА СТОЯНОВА БАЛАБАНОВА	90	40.9	0.840			
МИЛАНКА СТОЯНОВА БАЛАБАНОВА	90	40.12	0.777			
МИЛАНКА СТОЯНОВА БАЛАБАНОВА	90	40.16	0.762			
МИЛАНКА СТОЯНОВА БАЛАБАНОВА	90	40.14	0.745			
МИЛАНКА СТОЯНОВА БАЛАБАНОВА	90	40.4	0.742			
МИЛАНКА СТОЯНОВА БАЛАБАНОВА	90	40.8	0.627			
МИЛАНКА СТОЯНОВА БАЛАБАНОВА	90	40.3	0.605			

МИЛАНКА СТОЯНОВА БАЛАБАНОВА	90			40.13	0.579	12.73
МИЛАНКА СТОЯНОВА БАЛАБАНОВА	90	40.18	0.500			
МИЛАНКА СТОЯНОВА БАЛАБАНОВА	90	40.2	0.299			
МИЛАНКА СТОЯНОВА БАЛАБАНОВА	90	40.17	0.287			
МИЛАНКА СТОЯНОВА БАЛАБАНОВА	90	40.1	0.162			
МИЛАНКА СТОЯНОВА БАЛАБАНОВА	90	40.11	0.153			
МИЛАНКА СТОЯНОВА БАЛАБАНОВА	90			40.22	0.135	2.98
МИЛАНКА СТОЯНОВА БАЛАБАНОВА	93	10.28	3.542			
МИЛАНКА СТОЯНОВА БАЛАБАНОВА	93	10.27	2.114			
МИЛАНКА СТОЯНОВА БАЛАБАНОВА	93	10.24	1.732			
МИЛАНКА СТОЯНОВА БАЛАБАНОВА	93	10.21	1.727			
МИЛАНКА СТОЯНОВА БАЛАБАНОВА	93	10.26	1.680			
МИЛАНКА СТОЯНОВА БАЛАБАНОВА	93	10.23	1.333			
МИЛАНКА СТОЯНОВА БАЛАБАНОВА	93			10.25	1.325	29.15
МИЛАНКА СТОЯНОВА БАЛАБАНОВА	93	10.22	0.887			
МИЛАНКА СТОЯНОВА БАЛАБАНОВА	107	17.14	2.566			
МИЛАНКА СТОЯНОВА БАЛАБАНОВА	107	17.13	1.994			
МИЛАНКА СТОЯНОВА БАЛАБАНОВА	107	17.16	1.014			
МИЛАНКА СТОЯНОВА БАЛАБАНОВА	107	17.18	0.992			
МИЛАНКА СТОЯНОВА БАЛАБАНОВА	107	17.15	0.891			
МИЛАНКА СТОЯНОВА БАЛАБАНОВА	107	17.19	0.890			
МИЛАНКА СТОЯНОВА БАЛАБАНОВА	107	17.21	0.872			
МИЛАНКА СТОЯНОВА БАЛАБАНОВА	107	17.22	0.856			
МИЛАНКА СТОЯНОВА БАЛАБАНОВА	107	17.24	0.802			
МИЛАНКА СТОЯНОВА БАЛАБАНОВА	107	17.20	0.794			
МИЛАНКА СТОЯНОВА БАЛАБАНОВА	107	17.23	0.792			
МИЛАНКА СТОЯНОВА БАЛАБАНОВА	107	17.17	0.711			
МИЛАНКА СТОЯНОВА БАЛАБАНОВА	107	17.12	0.671			
МИЛАНКА СТОЯНОВА БАЛАБАНОВА	107	17.11	0.399			
МИЛАНКА СТОЯНОВА БАЛАБАНОВА	107	17.25	0.343			
ОБЩО за ползвателя (дка)			**278.144**		**20.124**	**442.73**

Проектът за разпределение е изготвен с помощта на програмен продукт CadIS6 (www.cadis.bg) по образец, утвърден от министъра на земеделието и храните, съгласно чл. 72в, ал. 4 от ППЗСПЗЗ.

РАДОСЛАВ ЖАН БАЛАБАНОВ	2	49.9	4.150			
РАДОСЛАВ ЖАН БАЛАБАНОВ	2	49.6	3.148			
РАДОСЛАВ ЖАН БАЛАБАНОВ	2	49.12	2.585			
РАДОСЛАВ ЖАН БАЛАБАНОВ	2	49.27	2.583			
РАДОСЛАВ ЖАН БАЛАБАНОВ	2	49.11	2.549			
РАДОСЛАВ ЖАН БАЛАБАНОВ	2	49.3	2.077			
РАДОСЛАВ ЖАН БАЛАБАНОВ	2	49.20	1.951			
РАДОСЛАВ ЖАН БАЛАБАНОВ	2	49.24	1.856			
РАДОСЛАВ ЖАН БАЛАБАНОВ	2	49.17	1.488			
РАДОСЛАВ ЖАН БАЛАБАНОВ	2	49.5	1.477			
РАДОСЛАВ ЖАН БАЛАБАНОВ	2	49.18	1.364			
РАДОСЛАВ ЖАН БАЛАБАНОВ	2	49.28	1.350			
РАДОСЛАВ ЖАН БАЛАБАНОВ	2	49.2	1.186			
РАДОСЛАВ ЖАН БАЛАБАНОВ	2	49.10	1.073			
РАДОСЛАВ ЖАН БАЛАБАНОВ	2	49.25	1.054			
РАДОСЛАВ ЖАН БАЛАБАНОВ	2	49.19	1.021			
РАДОСЛАВ ЖАН БАЛАБАНОВ	2	49.1	1.001			
РАДОСЛАВ ЖАН БАЛАБАНОВ	2	49.4	0.995			
РАДОСЛАВ ЖАН БАЛАБАНОВ	2	49.26	0.752			
РАДОСЛАВ ЖАН БАЛАБАНОВ	2	49.13	0.700			
РАДОСЛАВ ЖАН БАЛАБАНОВ	2	49.14	0.645			
РАДОСЛАВ ЖАН БАЛАБАНОВ	2	49.8	0.475			
РАДОСЛАВ ЖАН БАЛАБАНОВ	2	49.21	0.475			
РАДОСЛАВ ЖАН БАЛАБАНОВ	2	49.22	0.377			
РАДОСЛАВ ЖАН БАЛАБАНОВ	2	49.15	0.376			
РАДОСЛАВ ЖАН БАЛАБАНОВ	2			49.23	0.358	7.88
РАДОСЛАВ ЖАН БАЛАБАНОВ	2			49.16	0.246	5.42
РАДОСЛАВ ЖАН БАЛАБАНОВ	3	48.14	9.305	48.14	0.016	0.35
РАДОСЛАВ ЖАН БАЛАБАНОВ	3	48.24	2.362			
РАДОСЛАВ ЖАН БАЛАБАНОВ	3	48.23	2.123			
РАДОСЛАВ ЖАН БАЛАБАНОВ	3	48.33	2.089			
РАДОСЛАВ ЖАН БАЛАБАНОВ	3	48.34	1.525			
РАДОСЛАВ ЖАН БАЛАБАНОВ	3	48.9	1.356			
РАДОСЛАВ ЖАН БАЛАБАНОВ	3	48.18	1.316			
РАДОСЛАВ ЖАН БАЛАБАНОВ	3	48.13	1.298			
РАДОСЛАВ ЖАН БАЛАБАНОВ	3	48.22	1.081			
РАДОСЛАВ ЖАН БАЛАБАНОВ	3	48.19	1.020			
РАДОСЛАВ ЖАН БАЛАБАНОВ	3	48.11	0.998			
РАДОСЛАВ ЖАН БАЛАБАНОВ	3			48.32	0.981	21.59
РАДОСЛАВ ЖАН БАЛАБАНОВ	3	48.30	0.942			
РАДОСЛАВ ЖАН БАЛАБАНОВ	3	48.29	0.939			
РАДОСЛАВ ЖАН БАЛАБАНОВ	3	48.31	0.932			
РАДОСЛАВ ЖАН БАЛАБАНОВ	3	48.7	0.911			
РАДОСЛАВ ЖАН БАЛАБАНОВ	3	48.20	0.908			
РАДОСЛАВ ЖАН БАЛАБАНОВ	3	48.21	0.899			
РАДОСЛАВ ЖАН БАЛАБАНОВ	3			48.35	0.890	19.58
РАДОСЛАВ ЖАН БАЛАБАНОВ	3	48.10	0.800			
РАДОСЛАВ ЖАН БАЛАБАНОВ	3	48.16	0.777			
РАДОСЛАВ ЖАН БАЛАБАНОВ	3	48.17	0.739			
РАДОСЛАВ ЖАН БАЛАБАНОВ	3	48.12	0.735			
РАДОСЛАВ ЖАН БАЛАБАНОВ	3	48.15	0.527			
РАДОСЛАВ ЖАН БАЛАБАНОВ	3	48.27	0.369			
РАДОСЛАВ ЖАН БАЛАБАНОВ	3	48.8	0.276			
РАДОСЛАВ ЖАН БАЛАБАНОВ	3	48.28	0.269			
РАДОСЛАВ ЖАН БАЛАБАНОВ	3	48.25	0.261			
РАДОСЛАВ ЖАН БАЛАБАНОВ	3	48.36	0.250			
РАДОСЛАВ ЖАН БАЛАБАНОВ	3			48.26	0.246	5.40
РАДОСЛАВ ЖАН БАЛАБАНОВ	3	48.1	0.147			
РАДОСЛАВ ЖАН БАЛАБАНОВ	6	47.4	4.068			
РАДОСЛАВ ЖАН БАЛАБАНОВ	6	47.8	2.999			

РАДОСЛАВ ЖАН БАЛАБАНОВ	6	47.5	2.487			
РАДОСЛАВ ЖАН БАЛАБАНОВ	6	47.24	2.353			
РАДОСЛАВ ЖАН БАЛАБАНОВ	6	47.25	2.002			
РАДОСЛАВ ЖАН БАЛАБАНОВ	6	47.11	1.908			
РАДОСЛАВ ЖАН БАЛАБАНОВ	6	47.6	1.817			
РАДОСЛАВ ЖАН БАЛАБАНОВ	6	47.17	1.721			
РАДОСЛАВ ЖАН БАЛАБАНОВ	6	47.16	1.519			
РАДОСЛАВ ЖАН БАЛАБАНОВ	6			47.3	1.280	28.16
РАДОСЛАВ ЖАН БАЛАБАНОВ	6	47.18	1.236			
РАДОСЛАВ ЖАН БАЛАБАНОВ	6	47.14	1.144			
РАДОСЛАВ ЖАН БАЛАБАНОВ	6	47.1	1.057			
РАДОСЛАВ ЖАН БАЛАБАНОВ	6	47.7	0.913			
РАДОСЛАВ ЖАН БАЛАБАНОВ	6	47.19	0.882			
РАДОСЛАВ ЖАН БАЛАБАНОВ	6	47.23	0.452			
РАДОСЛАВ ЖАН БАЛАБАНОВ	6	47.15	0.408			
РАДОСЛАВ ЖАН БАЛАБАНОВ	6	47.9	0.399			
РАДОСЛАВ ЖАН БАЛАБАНОВ	13	69.21	3.261			
РАДОСЛАВ ЖАН БАЛАБАНОВ	13	69.7	2.869			
РАДОСЛАВ ЖАН БАЛАБАНОВ	13	69.41	2.709			
РАДОСЛАВ ЖАН БАЛАБАНОВ	13	69.31	2.634			
РАДОСЛАВ ЖАН БАЛАБАНОВ	13	69.2	2.325			
РАДОСЛАВ ЖАН БАЛАБАНОВ	13	69.45	2.024			
РАДОСЛАВ ЖАН БАЛАБАНОВ	13	69.52	2.008			
РАДОСЛАВ ЖАН БАЛАБАНОВ	13	69.43	1.810			
РАДОСЛАВ ЖАН БАЛАБАНОВ	13	69.44	1.713			
РАДОСЛАВ ЖАН БАЛАБАНОВ	13	69.38	1.600			
РАДОСЛАВ ЖАН БАЛАБАНОВ	13	69.15	1.559			
РАДОСЛАВ ЖАН БАЛАБАНОВ	13			69.36	1.524	33.52
РАДОСЛАВ ЖАН БАЛАБАНОВ	13	69.40	1.521			
РАДОСЛАВ ЖАН БАЛАБАНОВ	13	69.39	1.510			
РАДОСЛАВ ЖАН БАЛАБАНОВ	13			69.48	1.493	32.85
РАДОСЛАВ ЖАН БАЛАБАНОВ	13	69.37	1.441			
РАДОСЛАВ ЖАН БАЛАБАНОВ	13	69.9	1.409			
РАДОСЛАВ ЖАН БАЛАБАНОВ	13	69.10	1.401			
РАДОСЛАВ ЖАН БАЛАБАНОВ	13	69.8	1.343			
РАДОСЛАВ ЖАН БАЛАБАНОВ	13	69.19	1.181			
РАДОСЛАВ ЖАН БАЛАБАНОВ	13	69.23	1.127			
РАДОСЛАВ ЖАН БАЛАБАНОВ	13	69.16	1.120			
РАДОСЛАВ ЖАН БАЛАБАНОВ	13	69.24	1.088			
РАДОСЛАВ ЖАН БАЛАБАНОВ	13	69.47	1.061			
РАДОСЛАВ ЖАН БАЛАБАНОВ	13	69.12	1.051			
РАДОСЛАВ ЖАН БАЛАБАНОВ	13	69.46	1.042			
РАДОСЛАВ ЖАН БАЛАБАНОВ	13	69.17	0.976			
РАДОСЛАВ ЖАН БАЛАБАНОВ	13	69.22	0.938			
РАДОСЛАВ ЖАН БАЛАБАНОВ	13	69.25	0.915			
РАДОСЛАВ ЖАН БАЛАБАНОВ	13	69.30	0.905			
РАДОСЛАВ ЖАН БАЛАБАНОВ	13	69.3	0.881			
РАДОСЛАВ ЖАН БАЛАБАНОВ	13	69.6	0.880			
РАДОСЛАВ ЖАН БАЛАБАНОВ	13	69.14	0.866			
РАДОСЛАВ ЖАН БАЛАБАНОВ	13	69.26	0.852			
РАДОСЛАВ ЖАН БАЛАБАНОВ	13	69.28	0.850			
РАДОСЛАВ ЖАН БАЛАБАНОВ	13	69.13	0.849			
РАДОСЛАВ ЖАН БАЛАБАНОВ	13	69.29	0.841			
РАДОСЛАВ ЖАН БАЛАБАНОВ	13	69.4	0.827			
РАДОСЛАВ ЖАН БАЛАБАНОВ	13	69.20	0.699			
РАДОСЛАВ ЖАН БАЛАБАНОВ	13	69.5	0.699			
РАДОСЛАВ ЖАН БАЛАБАНОВ	13	69.42	0.691			
РАДОСЛАВ ЖАН БАЛАБАНОВ	13	69.35	0.691			
РАДОСЛАВ ЖАН БАЛАБАНОВ	13	69.1	0.557			
РАДОСЛАВ ЖАН БАЛАБАНОВ	13			69.27	0.521	11.46

РАДОСЛАВ ЖАН БАЛАБАНОВ	13	69.33	0.509			
РАДОСЛАВ ЖАН БАЛАБАНОВ	16	76.4	1.120			
РАДОСЛАВ ЖАН БАЛАБАНОВ	16	76.3	0.861			
РАДОСЛАВ ЖАН БАЛАБАНОВ	16	76.1	0.667			
РАДОСЛАВ ЖАН БАЛАБАНОВ	16	76.5	0.496			
РАДОСЛАВ ЖАН БАЛАБАНОВ	22	9.5	4.374			
РАДОСЛАВ ЖАН БАЛАБАНОВ	22	9.4	4.357			
РАДОСЛАВ ЖАН БАЛАБАНОВ	22	9.25	4.186			
РАДОСЛАВ ЖАН БАЛАБАНОВ	22	9.10	3.255			
РАДОСЛАВ ЖАН БАЛАБАНОВ	22	9.15	1.713			
РАДОСЛАВ ЖАН БАЛАБАНОВ	22			9.23	1.466	32.25
РАДОСЛАВ ЖАН БАЛАБАНОВ	22	9.8	1.428			
РАДОСЛАВ ЖАН БАЛАБАНОВ	22	9.7	1.379			
РАДОСЛАВ ЖАН БАЛАБАНОВ	22	9.21	1.332			
РАДОСЛАВ ЖАН БАЛАБАНОВ	22	9.3	1.308			
РАДОСЛАВ ЖАН БАЛАБАНОВ	22			9.22	1.289	28.37
РАДОСЛАВ ЖАН БАЛАБАНОВ	22	9.1	1.242			
РАДОСЛАВ ЖАН БАЛАБАНОВ	22	9.26	1.197			
РАДОСЛАВ ЖАН БАЛАБАНОВ	22	9.2	1.164			
РАДОСЛАВ ЖАН БАЛАБАНОВ	22	9.6	1.055			
РАДОСЛАВ ЖАН БАЛАБАНОВ	22	9.19	0.909			
РАДОСЛАВ ЖАН БАЛАБАНОВ	22	9.16	0.867			
РАДОСЛАВ ЖАН БАЛАБАНОВ	22	9.17	0.866			
РАДОСЛАВ ЖАН БАЛАБАНОВ	22	9.30	0.781			
РАДОСЛАВ ЖАН БАЛАБАНОВ	22	9.20	0.765			
РАДОСЛАВ ЖАН БАЛАБАНОВ	22	9.28	0.741			
РАДОСЛАВ ЖАН БАЛАБАНОВ	22	9.27	0.709			
РАДОСЛАВ ЖАН БАЛАБАНОВ	22	9.24	0.698			
РАДОСЛАВ ЖАН БАЛАБАНОВ	22	9.18	0.686			
РАДОСЛАВ ЖАН БАЛАБАНОВ	22	9.14	0.465			
РАДОСЛАВ ЖАН БАЛАБАНОВ	22	9.13	0.446			
РАДОСЛАВ ЖАН БАЛАБАНОВ	22	9.29	0.440			
РАДОСЛАВ ЖАН БАЛАБАНОВ	22	9.31	0.340			
РАДОСЛАВ ЖАН БАЛАБАНОВ	22	9.12	0.331			
РАДОСЛАВ ЖАН БАЛАБАНОВ	22	9.11	0.247			
РАДОСЛАВ ЖАН БАЛАБАНОВ	35	77.47	6.512	77.47	0.012	0.26
РАДОСЛАВ ЖАН БАЛАБАНОВ	35	77.2	4.956			
РАДОСЛАВ ЖАН БАЛАБАНОВ	35	77.26	3.353			
РАДОСЛАВ ЖАН БАЛАБАНОВ	35	77.25	3.245			
РАДОСЛАВ ЖАН БАЛАБАНОВ	35	77.31	2.922			
РАДОСЛАВ ЖАН БАЛАБАНОВ	35	77.36	2.916			
РАДОСЛАВ ЖАН БАЛАБАНОВ	35	77.3	2.446			
РАДОСЛАВ ЖАН БАЛАБАНОВ	35	77.24	1.844			
РАДОСЛАВ ЖАН БАЛАБАНОВ	35	77.5	1.509			
РАДОСЛАВ ЖАН БАЛАБАНОВ	35	77.41	1.462			
РАДОСЛАВ ЖАН БАЛАБАНОВ	35			77.37	1.404	30.88
РАДОСЛАВ ЖАН БАЛАБАНОВ	35	77.4	1.012			
РАДОСЛАВ ЖАН БАЛАБАНОВ	35	77.45	0.872			
РАДОСЛАВ ЖАН БАЛАБАНОВ	35	77.44	0.630			
РАДОСЛАВ ЖАН БАЛАБАНОВ	50	62.3	4.741			
РАДОСЛАВ ЖАН БАЛАБАНОВ	50	62.2	2.159			
РАДОСЛАВ ЖАН БАЛАБАНОВ	50	62.7	2.007			
РАДОСЛАВ ЖАН БАЛАБАНОВ	50	62.16	1.851			
РАДОСЛАВ ЖАН БАЛАБАНОВ	50	62.19	1.593			
РАДОСЛАВ ЖАН БАЛАБАНОВ	50	62.15	1.524			
РАДОСЛАВ ЖАН БАЛАБАНОВ	50	62.17	1.470			
РАДОСЛАВ ЖАН БАЛАБАНОВ	50	62.11	1.066			
РАДОСЛАВ ЖАН БАЛАБАНОВ	50			62.12	0.845	18.59
РАДОСЛАВ ЖАН БАЛАБАНОВ	50	62.4	0.792			
РАДОСЛАВ ЖАН БАЛАБАНОВ	50	62.6	0.785			

РАДОСЛАВ ЖАН БАЛАБАНОВ	50	62.22	0.754			
РАДОСЛАВ ЖАН БАЛАБАНОВ	50	62.9	0.743			
РАДОСЛАВ ЖАН БАЛАБАНОВ	50	62.8	0.736			
РАДОСЛАВ ЖАН БАЛАБАНОВ	50	62.18	0.588			
РАДОСЛАВ ЖАН БАЛАБАНОВ	50	62.10	0.537			
РАДОСЛАВ ЖАН БАЛАБАНОВ	50	62.13	0.527			
РАДОСЛАВ ЖАН БАЛАБАНОВ	50	62.5	0.498			
РАДОСЛАВ ЖАН БАЛАБАНОВ	50	62.26	0.483			
РАДОСЛАВ ЖАН БАЛАБАНОВ	50	62.23	0.425			
РАДОСЛАВ ЖАН БАЛАБАНОВ	50	62.21	0.335			
РАДОСЛАВ ЖАН БАЛАБАНОВ	50	62.14	0.320			
РАДОСЛАВ ЖАН БАЛАБАНОВ	50	62.20	0.179			
РАДОСЛАВ ЖАН БАЛАБАНОВ	57	6.34	8.013	6.34	0.015	0.32
РАДОСЛАВ ЖАН БАЛАБАНОВ	57	6.60	3.723			
РАДОСЛАВ ЖАН БАЛАБАНОВ	57	6.64	3.162			
РАДОСЛАВ ЖАН БАЛАБАНОВ	57	6.63	2.787			
РАДОСЛАВ ЖАН БАЛАБАНОВ	57	6.41	1.860			
РАДОСЛАВ ЖАН БАЛАБАНОВ	57	6.59	1.859			
РАДОСЛАВ ЖАН БАЛАБАНОВ	57	6.56	1.858			
РАДОСЛАВ ЖАН БАЛАБАНОВ	57	6.40	1.583			
РАДОСЛАВ ЖАН БАЛАБАНОВ	57	6.36	1.581			
РАДОСЛАВ ЖАН БАЛАБАНОВ	57	6.35	1.395			
РАДОСЛАВ ЖАН БАЛАБАНОВ	57	6.39	1.393			
РАДОСЛАВ ЖАН БАЛАБАНОВ	57	6.37	0.972			
РАДОСЛАВ ЖАН БАЛАБАНОВ	57			6.58	0.760	16.73
РАДОСЛАВ ЖАН БАЛАБАНОВ	57	6.57	0.741			
РАДОСЛАВ ЖАН БАЛАБАНОВ	57	6.61	0.688			
РАДОСЛАВ ЖАН БАЛАБАНОВ	57	6.62	0.646			
РАДОСЛАВ ЖАН БАЛАБАНОВ	57	6.38	0.314			
РАДОСЛАВ ЖАН БАЛАБАНОВ	65			60.21	0.484	10.66
РАДОСЛАВ ЖАН БАЛАБАНОВ	65	60.26	0.460			
РАДОСЛАВ ЖАН БАЛАБАНОВ	65	60.22	0.321			
РАДОСЛАВ ЖАН БАЛАБАНОВ	65	60.28	0.191			
РАДОСЛАВ ЖАН БАЛАБАНОВ	65	60.27	0.132			
РАДОСЛАВ ЖАН БАЛАБАНОВ	84	133.7	14.521	133.7	0.026	0.57
РАДОСЛАВ ЖАН БАЛАБАНОВ	84	133.10	12.527	133.10	0.022	0.48
РАДОСЛАВ ЖАН БАЛАБАНОВ	84	133.9	3.251			
РАДОСЛАВ ЖАН БАЛАБАНОВ	84	133.8	2.789			
РАДОСЛАВ ЖАН БАЛАБАНОВ	84	133.11	2.325			
РАДОСЛАВ ЖАН БАЛАБАНОВ	84			133.4	2.279	50.13
РАДОСЛАВ ЖАН БАЛАБАНОВ	84	133.1	1.598			
РАДОСЛАВ ЖАН БАЛАБАНОВ	84	133.5	1.397			
РАДОСЛАВ ЖАН БАЛАБАНОВ	84	133.6	1.333			
РАДОСЛАВ ЖАН БАЛАБАНОВ	84	133.2	0.931			
РАДОСЛАВ ЖАН БАЛАБАНОВ	84	133.3	0.742			
ОБЩО за ползвателя (дка)			**327.765**		**16.156**	**355.44**
СПАС ВЕЛЪОВ НИКОЛОВ	95	57.24	2.355			
СПАС ВЕЛЪОВ НИКОЛОВ	95	57.21	1.546			
СПАС ВЕЛЪОВ НИКОЛОВ	95	57.28	1.249			
СПАС ВЕЛЪОВ НИКОЛОВ	95	57.42	1.100			
СПАС ВЕЛЪОВ НИКОЛОВ	95	57.29	0.883			
СПАС ВЕЛЪОВ НИКОЛОВ	95	57.23	0.840			
СПАС ВЕЛЪОВ НИКОЛОВ	95			57.30	0.829	18.25
СПАС ВЕЛЪОВ НИКОЛОВ	95	57.41	0.807			
СПАС ВЕЛЪОВ НИКОЛОВ	95	57.22	0.716			
СПАС ВЕЛЪОВ НИКОЛОВ	95			57.40	0.656	14.42
СПАС ВЕЛЪОВ НИКОЛОВ	95	57.25	0.512			
СПАС ВЕЛЪОВ НИКОЛОВ	96	58.24	3.305			
СПАС ВЕЛЪОВ НИКОЛОВ	96	58.22	2.201			
СПАС ВЕЛЪОВ НИКОЛОВ	96	58.27	1.681			

СПАС ВЕЛЪОВ НИКОЛОВ	96	58.26	0.780			
СПАС ВЕЛЪОВ НИКОЛОВ	96	58.38	0.693			
СПАС ВЕЛЪОВ НИКОЛОВ	96	58.20	0.677			
СПАС ВЕЛЪОВ НИКОЛОВ	96	58.16	0.613			
СПАС ВЕЛЪОВ НИКОЛОВ	96	58.36	0.498			
СПАС ВЕЛЪОВ НИКОЛОВ	96	58.17	0.485			
СПАС ВЕЛЪОВ НИКОЛОВ	96	58.7	0.432			
СПАС ВЕЛЪОВ НИКОЛОВ	96	58.37	0.210			
СПАС ВЕЛЪОВ НИКОЛОВ	97	107.58	1.732			
СПАС ВЕЛЪОВ НИКОЛОВ	97	107.7	0.810			
СПАС ВЕЛЪОВ НИКОЛОВ	97			107.8	0.805	17.71
СПАС ВЕЛЪОВ НИКОЛОВ	97	107.4	0.627			
СПАС ВЕЛЪОВ НИКОЛОВ	97			107.9	0.567	12.47
СПАС ВЕЛЪОВ НИКОЛОВ	97			107.54	0.533	11.72
СПАС ВЕЛЪОВ НИКОЛОВ	97	107.53	0.487			
СПАС ВЕЛЪОВ НИКОЛОВ	97	107.5	0.439			
СПАС ВЕЛЪОВ НИКОЛОВ	97			107.3	0.410	9.02
СПАС ВЕЛЪОВ НИКОЛОВ	97			107.13	0.255	5.61
ОБЩО за ползвателя (дка)			**25.679**		**4.054**	**89.20**
СТОИМЕН ГЕОРГИЕВ ПАНДУРСКИ	14	71.12	3.528			
СТОИМЕН ГЕОРГИЕВ ПАНДУРСКИ	14	71.13	1.879			
СТОИМЕН ГЕОРГИЕВ ПАНДУРСКИ	14	71.11	1.182			
СТОИМЕН ГЕОРГИЕВ ПАНДУРСКИ	14	71.10	0.926			
СТОИМЕН ГЕОРГИЕВ ПАНДУРСКИ	14	71.1	0.888			
СТОИМЕН ГЕОРГИЕВ ПАНДУРСКИ	14	71.5	0.851			
СТОИМЕН ГЕОРГИЕВ ПАНДУРСКИ	14	71.8	0.808			
СТОИМЕН ГЕОРГИЕВ ПАНДУРСКИ	14	71.3	0.786			
СТОИМЕН ГЕОРГИЕВ ПАНДУРСКИ	14	71.9	0.747			
СТОИМЕН ГЕОРГИЕВ ПАНДУРСКИ	14	71.6	0.720			
СТОИМЕН ГЕОРГИЕВ ПАНДУРСКИ	14	71.2	0.708			
СТОИМЕН ГЕОРГИЕВ ПАНДУРСКИ	14	71.7	0.680			
СТОИМЕН ГЕОРГИЕВ ПАНДУРСКИ	14	71.4	0.559			
СТОИМЕН ГЕОРГИЕВ ПАНДУРСКИ	31	23.2	2.453			
СТОИМЕН ГЕОРГИЕВ ПАНДУРСКИ	31	23.1	1.678			
СТОИМЕН ГЕОРГИЕВ ПАНДУРСКИ	39	100.1	1.314			
СТОИМЕН ГЕОРГИЕВ ПАНДУРСКИ	39	100.2	0.921			
СТОИМЕН ГЕОРГИЕВ ПАНДУРСКИ	39			21.6	0.914	20.12
СТОИМЕН ГЕОРГИЕВ ПАНДУРСКИ	39	100.3	0.911			
СТОИМЕН ГЕОРГИЕВ ПАНДУРСКИ	39	21.3	0.888			
СТОИМЕН ГЕОРГИЕВ ПАНДУРСКИ	39	100.5	0.867			

СТОИМЕН ГЕОРГИЕВ ПАНДУРСКИ	39	100.4	0.722			
СТОИМЕН ГЕОРГИЕВ ПАНДУРСКИ	39	21.2	0.619			
СТОИМЕН ГЕОРГИЕВ ПАНДУРСКИ	40			43.20	1.532	33.71
СТОИМЕН ГЕОРГИЕВ ПАНДУРСКИ	44			22.240	0.958	21.07
СТОИМЕН ГЕОРГИЕВ ПАНДУРСКИ	44	22.201	0.758			
СТОИМЕН ГЕОРГИЕВ ПАНДУРСКИ	44	22.203	0.728			
СТОИМЕН ГЕОРГИЕВ ПАНДУРСКИ	44	22.296	0.716			
СТОИМЕН ГЕОРГИЕВ ПАНДУРСКИ	44	22.202	0.359			
СТОИМЕН ГЕОРГИЕВ ПАНДУРСКИ	53	65.20	1.244			
СТОИМЕН ГЕОРГИЕВ ПАНДУРСКИ	53	65.17	1.229			
СТОИМЕН ГЕОРГИЕВ ПАНДУРСКИ	53	65.19	1.015			
СТОИМЕН ГЕОРГИЕВ ПАНДУРСКИ	53	65.21	0.550			
СТОИМЕН ГЕОРГИЕВ ПАНДУРСКИ	68	19.33	2.432			
СТОИМЕН ГЕОРГИЕВ ПАНДУРСКИ	68	19.45	2.020			
СТОИМЕН ГЕОРГИЕВ ПАНДУРСКИ	68	19.22	0.892			
СТОИМЕН ГЕОРГИЕВ ПАНДУРСКИ	68	19.5	0.855			
СТОИМЕН ГЕОРГИЕВ ПАНДУРСКИ	68	19.10	0.675			
СТОИМЕН ГЕОРГИЕВ ПАНДУРСКИ	68	19.21	0.580			
СТОИМЕН ГЕОРГИЕВ ПАНДУРСКИ	68			19.11	0.560	12.31
СТОИМЕН ГЕОРГИЕВ ПАНДУРСКИ	68	19.14	0.461			
СТОИМЕН ГЕОРГИЕВ ПАНДУРСКИ	68	19.15	0.459			
СТОИМЕН ГЕОРГИЕВ ПАНДУРСКИ	68	19.13	0.302			
СТОИМЕН ГЕОРГИЕВ ПАНДУРСКИ	68			19.12	0.302	6.64
СТОИМЕН ГЕОРГИЕВ ПАНДУРСКИ	69	6.50	0.836			
СТОИМЕН ГЕОРГИЕВ ПАНДУРСКИ	69	6.30	0.814			
СТОИМЕН ГЕОРГИЕВ ПАНДУРСКИ	69	6.31	0.754			
СТОИМЕН ГЕОРГИЕВ ПАНДУРСКИ	69	6.51	0.465			
СТОИМЕН ГЕОРГИЕВ ПАНДУРСКИ	69	6.49	0.430			
СТОИМЕН ГЕОРГИЕВ ПАНДУРСКИ	69	6.52	0.372			
СТОИМЕН ГЕОРГИЕВ ПАНДУРСКИ	69	6.53	0.353			

СТОИМЕН ГЕОРГИЕВ ПАНДУРСКИ	69	6.24	0.261			
СТОИМЕН ГЕОРГИЕВ ПАНДУРСКИ	71			63.189	2.142	47.11
СТОИМЕН ГЕОРГИЕВ ПАНДУРСКИ	71	63.182	1.580			
СТОИМЕН ГЕОРГИЕВ ПАНДУРСКИ	85			22.243	0.731	16.07
СТОИМЕН ГЕОРГИЕВ ПАНДУРСКИ	85	22.245	0.610			
СТОИМЕН ГЕОРГИЕВ ПАНДУРСКИ	85	22.246	0.531			
СТОИМЕН ГЕОРГИЕВ ПАНДУРСКИ	85	22.242	0.371			
СТОИМЕН ГЕОРГИЕВ ПАНДУРСКИ	85	22.244	0.308			
СТОИМЕН ГЕОРГИЕВ ПАНДУРСКИ	91	31.30	1.156			
СТОИМЕН ГЕОРГИЕВ ПАНДУРСКИ	91	31.27	1.011			
СТОИМЕН ГЕОРГИЕВ ПАНДУРСКИ	91	31.31	0.947			
СТОИМЕН ГЕОРГИЕВ ПАНДУРСКИ	106	65.13	0.941			
СТОИМЕН ГЕОРГИЕВ ПАНДУРСКИ	106	65.11	0.485			
СТОИМЕН ГЕОРГИЕВ ПАНДУРСКИ	106	65.12	0.360			
СТОИМЕН ГЕОРГИЕВ ПАНДУРСКИ	106			65.15	0.297	6.53
СТОИМЕН ГЕОРГИЕВ ПАНДУРСКИ	106			65.14	0.212	4.66
СТОИМЕН ГЕОРГИЕВ ПАНДУРСКИ	106	65.17	0.118			
ОБЩО за ползвателя (дка)			**52.610**		**7.647**	**168.23**
СТОЯН МИЛАНОВ НАЧОВ	8	46.44	2.896			
СТОЯН МИЛАНОВ НАЧОВ	8			46.30	2.211	48.64
СТОЯН МИЛАНОВ НАЧОВ	8			46.4	2.057	45.25
СТОЯН МИЛАНОВ НАЧОВ	8	46.21	1.701			
СТОЯН МИЛАНОВ НАЧОВ	8			46.42	1.609	35.39
СТОЯН МИЛАНОВ НАЧОВ	8	46.10	1.583			
СТОЯН МИЛАНОВ НАЧОВ	8	46.45	1.555			
СТОЯН МИЛАНОВ НАЧОВ	8	46.16	1.504			
СТОЯН МИЛАНОВ НАЧОВ	8	46.9	1.435			
СТОЯН МИЛАНОВ НАЧОВ	8	46.29	1.398			
СТОЯН МИЛАНОВ НАЧОВ	8	46.34	1.340			
СТОЯН МИЛАНОВ НАЧОВ	8	46.27	1.332			
СТОЯН МИЛАНОВ НАЧОВ	8	46.46	1.320			
СТОЯН МИЛАНОВ НАЧОВ	8	46.6	1.282			
СТОЯН МИЛАНОВ НАЧОВ	8	46.40	1.275			
СТОЯН МИЛАНОВ НАЧОВ	8	46.19	1.179			
СТОЯН МИЛАНОВ НАЧОВ	8			46.26	1.166	25.66
СТОЯН МИЛАНОВ НАЧОВ	8	46.35	1.139			
СТОЯН МИЛАНОВ НАЧОВ	8	46.2	1.117			
СТОЯН МИЛАНОВ НАЧОВ	8	46.14	1.068			
СТОЯН МИЛАНОВ НАЧОВ	8	46.3	1.056			
СТОЯН МИЛАНОВ НАЧОВ	8	46.31	1.029			
СТОЯН МИЛАНОВ НАЧОВ	8	46.20	1.020			
СТОЯН МИЛАНОВ НАЧОВ	8	46.15	1.011			
СТОЯН МИЛАНОВ НАЧОВ	8	46.36	0.959			
СТОЯН МИЛАНОВ НАЧОВ	8	46.17	0.933			

СТОЯН МИЛАНОВ НАЧОВ	8	46.33	0.914			
СТОЯН МИЛАНОВ НАЧОВ	8	46.38	0.907			
СТОЯН МИЛАНОВ НАЧОВ	8	46.47	0.870			
СТОЯН МИЛАНОВ НАЧОВ	8	46.41	0.802			
СТОЯН МИЛАНОВ НАЧОВ	8	46.43	0.791			
СТОЯН МИЛАНОВ НАЧОВ	8	46.18	0.687			
СТОЯН МИЛАНОВ НАЧОВ	8	46.22	0.671			
СТОЯН МИЛАНОВ НАЧОВ	8	46.7	0.530			
СТОЯН МИЛАНОВ НАЧОВ	8	46.32	0.469			
СТОЯН МИЛАНОВ НАЧОВ	8	46.12	0.394			
СТОЯН МИЛАНОВ НАЧОВ	8	46.39	0.222			
СТОЯН МИЛАНОВ НАЧОВ	8	46.13	0.213			
СТОЯН МИЛАНОВ НАЧОВ	8	46.11	0.153			
СТОЯН МИЛАНОВ НАЧОВ	8	46.25	0.127			
СТОЯН МИЛАНОВ НАЧОВ	11	60.17	2.802			
СТОЯН МИЛАНОВ НАЧОВ	11	60.2	2.511			
СТОЯН МИЛАНОВ НАЧОВ	11	60.15	2.119			
СТОЯН МИЛАНОВ НАЧОВ	11	60.10	2.064			
СТОЯН МИЛАНОВ НАЧОВ	11	60.3	1.930			
СТОЯН МИЛАНОВ НАЧОВ	11	60.24	1.707			
СТОЯН МИЛАНОВ НАЧОВ	11	60.9	1.693			
СТОЯН МИЛАНОВ НАЧОВ	11			60.21	1.636	36.00
СТОЯН МИЛАНОВ НАЧОВ	11	60.36	1.340			
СТОЯН МИЛАНОВ НАЧОВ	11	60.26	1.313			
СТОЯН МИЛАНОВ НАЧОВ	11	60.7	1.299			
СТОЯН МИЛАНОВ НАЧОВ	11	60.25	1.273			
СТОЯН МИЛАНОВ НАЧОВ	11	60.33	1.265			
СТОЯН МИЛАНОВ НАЧОВ	11	60.8	1.200			
СТОЯН МИЛАНОВ НАЧОВ	11	60.5	1.182			
СТОЯН МИЛАНОВ НАЧОВ	11	60.6	0.999			
СТОЯН МИЛАНОВ НАЧОВ	11	60.4	0.974			
СТОЯН МИЛАНОВ НАЧОВ	11	60.23	0.924			
СТОЯН МИЛАНОВ НАЧОВ	11	60.34	0.773			
СТОЯН МИЛАНОВ НАЧОВ	11	60.37	0.769			
СТОЯН МИЛАНОВ НАЧОВ	11	60.32	0.758			
СТОЯН МИЛАНОВ НАЧОВ	11	60.29	0.745			
СТОЯН МИЛАНОВ НАЧОВ	11	60.16	0.647			
СТОЯН МИЛАНОВ НАЧОВ	11	60.18	0.537			
СТОЯН МИЛАНОВ НАЧОВ	11	60.28	0.489			
СТОЯН МИЛАНОВ НАЧОВ	11	60.27	0.465			
СТОЯН МИЛАНОВ НАЧОВ	11	60.14	0.415			
СТОЯН МИЛАНОВ НАЧОВ	11	60.22	0.230			
СТОЯН МИЛАНОВ НАЧОВ	12	61.16	4.206			
СТОЯН МИЛАНОВ НАЧОВ	12	61.23	3.474			
СТОЯН МИЛАНОВ НАЧОВ	12	61.7	3.458			
СТОЯН МИЛАНОВ НАЧОВ	12	61.4	2.625			
СТОЯН МИЛАНОВ НАЧОВ	12	61.31	2.551			
СТОЯН МИЛАНОВ НАЧОВ	12	61.2	2.328			
СТОЯН МИЛАНОВ НАЧОВ	12	61.19	1.968			
СТОЯН МИЛАНОВ НАЧОВ	12	61.32	1.799			
СТОЯН МИЛАНОВ НАЧОВ	12	61.15	1.727			
СТОЯН МИЛАНОВ НАЧОВ	12	61.33	1.684			
СТОЯН МИЛАНОВ НАЧОВ	12	61.18	1.663			
СТОЯН МИЛАНОВ НАЧОВ	12	61.24	1.660			
СТОЯН МИЛАНОВ НАЧОВ	12	61.20	1.647			
СТОЯН МИЛАНОВ НАЧОВ	12	61.14	1.505			
СТОЯН МИЛАНОВ НАЧОВ	12	61.10	1.503			
СТОЯН МИЛАНОВ НАЧОВ	12	61.5	1.499			
СТОЯН МИЛАНОВ НАЧОВ	12	61.8	1.488			
СТОЯН МИЛАНОВ НАЧОВ	12	61.28	1.370			

СТОЯН МИЛАНОВ НАЧОВ	12	61.13	1.208			
СТОЯН МИЛАНОВ НАЧОВ	12			61.11	1.188	26.13
СТОЯН МИЛАНОВ НАЧОВ	12			61.12	1.168	25.69
СТОЯН МИЛАНОВ НАЧОВ	12	61.36	1.096			
СТОЯН МИЛАНОВ НАЧОВ	12	61.1	1.064			
СТОЯН МИЛАНОВ НАЧОВ	12	61.3	1.043			
СТОЯН МИЛАНОВ НАЧОВ	12	61.35	1.001			
СТОЯН МИЛАНОВ НАЧОВ	12	61.17	0.968			
СТОЯН МИЛАНОВ НАЧОВ	12	61.27	0.864			
СТОЯН МИЛАНОВ НАЧОВ	12	61.22	0.814			
СТОЯН МИЛАНОВ НАЧОВ	12	61.34	0.799			
СТОЯН МИЛАНОВ НАЧОВ	12			61.37	0.749	16.48
СТОЯН МИЛАНОВ НАЧОВ	12	61.21	0.580			
СТОЯН МИЛАНОВ НАЧОВ	12	61.9	0.544			
СТОЯН МИЛАНОВ НАЧОВ	12	61.29	0.538			
СТОЯН МИЛАНОВ НАЧОВ	12	61.25	0.321			
СТОЯН МИЛАНОВ НАЧОВ	12	61.39	0.297			
СТОЯН МИЛАНОВ НАЧОВ	12	61.6	0.288			
СТОЯН МИЛАНОВ НАЧОВ	12			61.38	0.248	5.47
СТОЯН МИЛАНОВ НАЧОВ	23	15.6	2.760			
СТОЯН МИЛАНОВ НАЧОВ	23	15.18	2.513			
СТОЯН МИЛАНОВ НАЧОВ	23	15.13	2.512			
СТОЯН МИЛАНОВ НАЧОВ	23	15.3	2.487			
СТОЯН МИЛАНОВ НАЧОВ	23	15.17	2.452			
СТОЯН МИЛАНОВ НАЧОВ	23			15.19	2.305	50.72
СТОЯН МИЛАНОВ НАЧОВ	23	15.24	2.225			
СТОЯН МИЛАНОВ НАЧОВ	23	15.15	1.733			
СТОЯН МИЛАНОВ НАЧОВ	23			15.16	1.685	37.08
СТОЯН МИЛАНОВ НАЧОВ	23	15.1	1.628			
СТОЯН МИЛАНОВ НАЧОВ	23	15.11	1.329			
СТОЯН МИЛАНОВ НАЧОВ	23	15.4	1.307			
СТОЯН МИЛАНОВ НАЧОВ	23	15.20	1.293			
СТОЯН МИЛАНОВ НАЧОВ	23	15.14	1.273			
СТОЯН МИЛАНОВ НАЧОВ	23	15.23	1.242			
СТОЯН МИЛАНОВ НАЧОВ	23	15.22	1.233			
СТОЯН МИЛАНОВ НАЧОВ	23	15.12	1.222			
СТОЯН МИЛАНОВ НАЧОВ	23	15.21	1.175			
СТОЯН МИЛАНОВ НАЧОВ	23	15.8	1.114			
СТОЯН МИЛАНОВ НАЧОВ	23	15.2	1.017			
СТОЯН МИЛАНОВ НАЧОВ	23	15.10	0.848			
СТОЯН МИЛАНОВ НАЧОВ	23	15.7	0.777			
СТОЯН МИЛАНОВ НАЧОВ	23	15.5	0.442			
СТОЯН МИЛАНОВ НАЧОВ	23	15.25	0.378			
СТОЯН МИЛАНОВ НАЧОВ	28	12.15	5.890	12.15	0.010	0.22
СТОЯН МИЛАНОВ НАЧОВ	28	12.14	4.648			
СТОЯН МИЛАНОВ НАЧОВ	28	12.3	3.725			
СТОЯН МИЛАНОВ НАЧОВ	28	12.16	3.027			
СТОЯН МИЛАНОВ НАЧОВ	28			12.8	1.863	40.99
СТОЯН МИЛАНОВ НАЧОВ	28	12.2	1.863			
СТОЯН МИЛАНОВ НАЧОВ	28	12.10	1.860			
СТОЯН МИЛАНОВ НАЧОВ	28	12.7	1.859			
СТОЯН МИЛАНОВ НАЧОВ	28	12.6	1.857			
СТОЯН МИЛАНОВ НАЧОВ	28	12.4	1.834			
СТОЯН МИЛАНОВ НАЧОВ	28	12.17	1.444			
СТОЯН МИЛАНОВ НАЧОВ	28	12.9	1.396			
СТОЯН МИЛАНОВ НАЧОВ	28	12.12	1.392			
СТОЯН МИЛАНОВ НАЧОВ	28	12.5	1.391			
СТОЯН МИЛАНОВ НАЧОВ	28	12.13	1.114			
СТОЯН МИЛАНОВ НАЧОВ	48	38.26	3.800			
СТОЯН МИЛАНОВ НАЧОВ	48	38.55	2.995			

СТОЯН МИЛАНОВ НАЧОВ	48	38.77	2.920			
СТОЯН МИЛАНОВ НАЧОВ	48	38.37	2.692			
СТОЯН МИЛАНОВ НАЧОВ	48	38.57	2.631			
СТОЯН МИЛАНОВ НАЧОВ	48	38.58	2.456			
СТОЯН МИЛАНОВ НАЧОВ	48	38.79	2.345			
СТОЯН МИЛАНОВ НАЧОВ	48	38.1	2.236			
СТОЯН МИЛАНОВ НАЧОВ	48	38.72	2.226			
СТОЯН МИЛАНОВ НАЧОВ	48			38.78	2.095	46.09
СТОЯН МИЛАНОВ НАЧОВ	48	38.60	2.086			
СТОЯН МИЛАНОВ НАЧОВ	48	38.91	2.025			
СТОЯН МИЛАНОВ НАЧОВ	48	38.35	2.002			
СТОЯН МИЛАНОВ НАЧОВ	48	38.70	1.980			
СТОЯН МИЛАНОВ НАЧОВ	48	38.29	1.877			
СТОЯН МИЛАНОВ НАЧОВ	48	38.34	1.793			
СТОЯН МИЛАНОВ НАЧОВ	48	38.2	1.756			
СТОЯН МИЛАНОВ НАЧОВ	48	38.71	1.709			
СТОЯН МИЛАНОВ НАЧОВ	48	38.63	1.642			
СТОЯН МИЛАНОВ НАЧОВ	48	38.85	1.636			
СТОЯН МИЛАНОВ НАЧОВ	48	38.40	1.633			
СТОЯН МИЛАНОВ НАЧОВ	48	38.41	1.622			
СТОЯН МИЛАНОВ НАЧОВ	48	38.56	1.608			
СТОЯН МИЛАНОВ НАЧОВ	48	38.89	1.541			
СТОЯН МИЛАНОВ НАЧОВ	48	38.32	1.516			
СТОЯН МИЛАНОВ НАЧОВ	48	38.94	1.462			
СТОЯН МИЛАНОВ НАЧОВ	48	38.30	1.408			
СТОЯН МИЛАНОВ НАЧОВ	48			38.64	1.390	30.58
СТОЯН МИЛАНОВ НАЧОВ	48	38.86	1.390			
СТОЯН МИЛАНОВ НАЧОВ	48	38.24	1.340			
СТОЯН МИЛАНОВ НАЧОВ	48	38.3	1.327			
СТОЯН МИЛАНОВ НАЧОВ	48	38.38	1.298			
СТОЯН МИЛАНОВ НАЧОВ	48			38.39	1.293	28.45
СТОЯН МИЛАНОВ НАЧОВ	48	38.52	1.198			
СТОЯН МИЛАНОВ НАЧОВ	48	38.31	1.169			
СТОЯН МИЛАНОВ НАЧОВ	48	38.17	1.153			
СТОЯН МИЛАНОВ НАЧОВ	48	38.28	1.138			
СТОЯН МИЛАНОВ НАЧОВ	48	38.87	1.133			
СТОЯН МИЛАНОВ НАЧОВ	48			38.19	1.103	24.27
СТОЯН МИЛАНОВ НАЧОВ	48	38.20	1.099			
СТОЯН МИЛАНОВ НАЧОВ	48	38.15	1.072			
СТОЯН МИЛАНОВ НАЧОВ	48	38.73	1.040			
СТОЯН МИЛАНОВ НАЧОВ	48	38.6	1.033			
СТОЯН МИЛАНОВ НАЧОВ	48	38.21	1.012			
СТОЯН МИЛАНОВ НАЧОВ	48	38.47	1.010			
СТОЯН МИЛАНОВ НАЧОВ	48	38.46	0.987			
СТОЯН МИЛАНОВ НАЧОВ	48			38.4	0.961	21.14
СТОЯН МИЛАНОВ НАЧОВ	48	38.10	0.938			
СТОЯН МИЛАНОВ НАЧОВ	48	38.49	0.933			
СТОЯН МИЛАНОВ НАЧОВ	48			38.84	0.918	20.20
СТОЯН МИЛАНОВ НАЧОВ	48	38.83	0.912			
СТОЯН МИЛАНОВ НАЧОВ	48	38.74	0.898			
СТОЯН МИЛАНОВ НАЧОВ	48	38.5	0.897			
СТОЯН МИЛАНОВ НАЧОВ	48	38.88	0.858			
СТОЯН МИЛАНОВ НАЧОВ	48	38.51	0.848			
СТОЯН МИЛАНОВ НАЧОВ	48	38.16	0.847			
СТОЯН МИЛАНОВ НАЧОВ	48	38.75	0.827			
СТОЯН МИЛАНОВ НАЧОВ	48	38.45	0.800			
СТОЯН МИЛАНОВ НАЧОВ	48	38.44	0.799			
СТОЯН МИЛАНОВ НАЧОВ	48	38.69	0.788			
СТОЯН МИЛАНОВ НАЧОВ	48	38.50	0.780			
СТОЯН МИЛАНОВ НАЧОВ	48	38.33	0.766			

СТОЯН МИЛАНОВ НАЧОВ	48	38.65	0.759			
СТОЯН МИЛАНОВ НАЧОВ	48	38.66	0.758			
СТОЯН МИЛАНОВ НАЧОВ	48	38.22	0.730			
СТОЯН МИЛАНОВ НАЧОВ	48	38.9	0.723			
СТОЯН МИЛАНОВ НАЧОВ	48	38.92	0.718			
СТОЯН МИЛАНОВ НАЧОВ	48	38.96	0.700			
СТОЯН МИЛАНОВ НАЧОВ	48	38.67	0.696			
СТОЯН МИЛАНОВ НАЧОВ	48	38.27	0.588			
СТОЯН МИЛАНОВ НАЧОВ	48	38.8	0.588			
СТОЯН МИЛАНОВ НАЧОВ	48	38.54	0.579			
СТОЯН МИЛАНОВ НАЧОВ	48	38.23	0.575			
СТОЯН МИЛАНОВ НАЧОВ	48	38.90	0.561			
СТОЯН МИЛАНОВ НАЧОВ	48	38.11	0.540			
СТОЯН МИЛАНОВ НАЧОВ	48	38.13	0.509			
СТОЯН МИЛАНОВ НАЧОВ	48	38.12	0.507			
СТОЯН МИЛАНОВ НАЧОВ	48	38.82	0.502			
СТОЯН МИЛАНОВ НАЧОВ	48	38.7	0.485			
СТОЯН МИЛАНОВ НАЧОВ	48	38.48	0.454			
СТОЯН МИЛАНОВ НАЧОВ	48	38.43	0.411			
СТОЯН МИЛАНОВ НАЧОВ	48	38.80	0.403			
СТОЯН МИЛАНОВ НАЧОВ	48	38.14	0.400			
СТОЯН МИЛАНОВ НАЧОВ	48	38.81	0.369			
СТОЯН МИЛАНОВ НАЧОВ	48			38.95	0.188	4.13
СТОЯН МИЛАНОВ НАЧОВ	48	38.76	0.128			
СТОЯН МИЛАНОВ НАЧОВ	60			1.63	15.108	332.38
СТОЯН МИЛАНОВ НАЧОВ	60	1.16	9.032	1.16	0.016	0.35
СТОЯН МИЛАНОВ НАЧОВ	60	1.10	7.976	1.10	0.014	0.32
СТОЯН МИЛАНОВ НАЧОВ	60	1.26	7.441	1.26	0.013	0.29
СТОЯН МИЛАНОВ НАЧОВ	60	1.15	7.440	1.15	0.014	0.30
СТОЯН МИЛАНОВ НАЧОВ	60	1.40	3.721			
СТОЯН МИЛАНОВ НАЧОВ	60	1.32	3.210			
СТОЯН МИЛАНОВ НАЧОВ	60	1.34	2.792			
СТОЯН МИЛАНОВ НАЧОВ	60	1.33	2.515			
СТОЯН МИЛАНОВ НАЧОВ	60	1.42	2.328			
СТОЯН МИЛАНОВ НАЧОВ	60			1.41	1.845	40.59
СТОЯН МИЛАНОВ НАЧОВ	60	1.31	1.775			
СТОЯН МИЛАНОВ НАЧОВ	60	1.30	1.510			
СТОЯН МИЛАНОВ НАЧОВ	60	1.45	1.301			
СТОЯН МИЛАНОВ НАЧОВ	60			1.43	1.130	24.87
СТОЯН МИЛАНОВ НАЧОВ	60	1.44	1.123			
СТОЯН МИЛАНОВ НАЧОВ	60	1.64	1.003			
СТОЯН МИЛАНОВ НАЧОВ	76	22.255	1.055			
СТОЯН МИЛАНОВ НАЧОВ	76	22.254	0.875			
СТОЯН МИЛАНОВ НАЧОВ	76	22.256	0.856			
СТОЯН МИЛАНОВ НАЧОВ	76	22.252	0.705			
СТОЯН МИЛАНОВ НАЧОВ	76	22.251	0.690			
СТОЯН МИЛАНОВ НАЧОВ	76	22.253	0.597			
СТОЯН МИЛАНОВ НАЧОВ	76	22.250	0.325			
СТОЯН МИЛАНОВ НАЧОВ	80	27.3	2.274			
СТОЯН МИЛАНОВ НАЧОВ	88	75.15	7.916	75.15	0.014	0.30
СТОЯН МИЛАНОВ НАЧОВ	88			75.16	6.692	147.22
СТОЯН МИЛАНОВ НАЧОВ	88	75.7	3.676			
СТОЯН МИЛАНОВ НАЧОВ	88	75.45	3.551			
СТОЯН МИЛАНОВ НАЧОВ	88	75.44	2.184			
СТОЯН МИЛАНОВ НАЧОВ	88	75.20	2.021			
СТОЯН МИЛАНОВ НАЧОВ	88	75.17	1.606			
СТОЯН МИЛАНОВ НАЧОВ	88	75.53	1.578			
СТОЯН МИЛАНОВ НАЧОВ	88	75.52	1.548			
СТОЯН МИЛАНОВ НАЧОВ	88	75.21	1.500			
СТОЯН МИЛАНОВ НАЧОВ	88	75.54	1.466			

СТОЯН МИЛАНОВ НАЧОВ	88	75.28	1.402			
СТОЯН МИЛАНОВ НАЧОВ	88	75.24	1.374			
СТОЯН МИЛАНОВ НАЧОВ	88	75.41	1.310			
СТОЯН МИЛАНОВ НАЧОВ	88	75.27	1.244			
СТОЯН МИЛАНОВ НАЧОВ	88	75.34	1.237			
СТОЯН МИЛАНОВ НАЧОВ	88	75.35	1.220			
СТОЯН МИЛАНОВ НАЧОВ	88	75.32	1.201			
СТОЯН МИЛАНОВ НАЧОВ	88	75.23	1.162			
СТОЯН МИЛАНОВ НАЧОВ	88	75.14	1.157			
СТОЯН МИЛАНОВ НАЧОВ	88	75.6	1.153			
СТОЯН МИЛАНОВ НАЧОВ	88			75.18	1.109	24.39
СТОЯН МИЛАНОВ НАЧОВ	88	75.46	1.052			
СТОЯН МИЛАНОВ НАЧОВ	88			75.26	1.000	22.01
СТОЯН МИЛАНОВ НАЧОВ	88	75.42	1.000			
СТОЯН МИЛАНОВ НАЧОВ	88	75.59	1.000			
СТОЯН МИЛАНОВ НАЧОВ	88	75.29	0.955			
СТОЯН МИЛАНОВ НАЧОВ	88	75.36	0.949			
СТОЯН МИЛАНОВ НАЧОВ	88	75.38	0.926			
СТОЯН МИЛАНОВ НАЧОВ	88	75.43	0.856			
СТОЯН МИЛАНОВ НАЧОВ	88	75.9	0.802			
СТОЯН МИЛАНОВ НАЧОВ	88	75.12	0.800			
СТОЯН МИЛАНОВ НАЧОВ	88	75.49	0.759			
СТОЯН МИЛАНОВ НАЧОВ	88			75.50	0.617	13.57
СТОЯН МИЛАНОВ НАЧОВ	88	75.10	0.605			
СТОЯН МИЛАНОВ НАЧОВ	88	75.8	0.560			
СТОЯН МИЛАНОВ НАЧОВ	88	75.37	0.538			
СТОЯН МИЛАНОВ НАЧОВ	88	75.58	0.498			
СТОЯН МИЛАНОВ НАЧОВ	88	75.56	0.420			
СТОЯН МИЛАНОВ НАЧОВ	88	75.48	0.370			
СТОЯН МИЛАНОВ НАЧОВ	88	75.13	0.362			
СТОЯН МИЛАНОВ НАЧОВ	88	75.11	0.320			
СТОЯН МИЛАНОВ НАЧОВ	88	75.40	0.235			
СТОЯН МИЛАНОВ НАЧОВ	105	45.7	1.294			
СТОЯН МИЛАНОВ НАЧОВ	105	45.6	0.289			
ОБЩО за ползвателя (дка)			**396.352**		**53.417**	**1175.17**
ЯНИ РАЙЧОВ МИТРЕНСКИ	49	41.63	3.970			
ЯНИ РАЙЧОВ МИТРЕНСКИ	49	41.5	3.237			
ЯНИ РАЙЧОВ МИТРЕНСКИ	49	41.6	3.232			
ЯНИ РАЙЧОВ МИТРЕНСКИ	49	41.1	3.061			
ЯНИ РАЙЧОВ МИТРЕНСКИ	49	41.51	2.603			
ЯНИ РАЙЧОВ МИТРЕНСКИ	49	41.22	2.198			
ЯНИ РАЙЧОВ МИТРЕНСКИ	49	41.20	2.046			
ЯНИ РАЙЧОВ МИТРЕНСКИ	49	41.33	1.986			
ЯНИ РАЙЧОВ МИТРЕНСКИ	49	41.2	1.985			
ЯНИ РАЙЧОВ МИТРЕНСКИ	49	41.60	1.871			
ЯНИ РАЙЧОВ МИТРЕНСКИ	49	41.13	1.699			
ЯНИ РАЙЧОВ МИТРЕНСКИ	49	41.10	1.684			
ЯНИ РАЙЧОВ МИТРЕНСКИ	49	41.4	1.658			
ЯНИ РАЙЧОВ МИТРЕНСКИ	49	41.38	1.652			
ЯНИ РАЙЧОВ МИТРЕНСКИ	49	41.3	1.484			
ЯНИ РАЙЧОВ МИТРЕНСКИ	49	41.32	1.455			
ЯНИ РАЙЧОВ МИТРЕНСКИ	49	41.62	1.443			
ЯНИ РАЙЧОВ МИТРЕНСКИ	49	41.36	1.395			
ЯНИ РАЙЧОВ МИТРЕНСКИ	49	41.64	1.343			
ЯНИ РАЙЧОВ МИТРЕНСКИ	49	41.58	1.342			
ЯНИ РАЙЧОВ МИТРЕНСКИ	49	41.21	1.277			
ЯНИ РАЙЧОВ МИТРЕНСКИ	49	41.59	1.277			
ЯНИ РАЙЧОВ МИТРЕНСКИ	49	41.44	1.273			
ЯНИ РАЙЧОВ МИТРЕНСКИ	49	41.31	1.253			
ЯНИ РАЙЧОВ МИТРЕНСКИ	49	41.24	1.201			

ЯНИ РАЙЧОВ МИТРЕНСКИ	49	41.45	1.139			
ЯНИ РАЙЧОВ МИТРЕНСКИ	49	41.43	1.123			
ЯНИ РАЙЧОВ МИТРЕНСКИ	49	81.66	1.115			
ЯНИ РАЙЧОВ МИТРЕНСКИ	49	41.57	1.034			
ЯНИ РАЙЧОВ МИТРЕНСКИ	49	41.48	1.027			
ЯНИ РАЙЧОВ МИТРЕНСКИ	49	41.37	0.999			
ЯНИ РАЙЧОВ МИТРЕНСКИ	49	41.47	0.973			
ЯНИ РАЙЧОВ МИТРЕНСКИ	49	41.17	0.955			
ЯНИ РАЙЧОВ МИТРЕНСКИ	49	41.50	0.947			
ЯНИ РАЙЧОВ МИТРЕНСКИ	49	41.41	0.907			
ЯНИ РАЙЧОВ МИТРЕНСКИ	49	41.30	0.903			
ЯНИ РАЙЧОВ МИТРЕНСКИ	49	41.42	0.899			
ЯНИ РАЙЧОВ МИТРЕНСКИ	49	41.14	0.885			
ЯНИ РАЙЧОВ МИТРЕНСКИ	49	41.15	0.879			
ЯНИ РАЙЧОВ МИТРЕНСКИ	49	41.61	0.864			
ЯНИ РАЙЧОВ МИТРЕНСКИ	49			41.34	0.850	18.70
ЯНИ РАЙЧОВ МИТРЕНСКИ	49	41.39	0.806			
ЯНИ РАЙЧОВ МИТРЕНСКИ	49	41.29	0.698			
ЯНИ РАЙЧОВ МИТРЕНСКИ	49	41.11	0.666			
ЯНИ РАЙЧОВ МИТРЕНСКИ	49	41.7	0.636			
ЯНИ РАЙЧОВ МИТРЕНСКИ	49	41.40	0.629			
ЯНИ РАЙЧОВ МИТРЕНСКИ	49	41.28	0.621			
ЯНИ РАЙЧОВ МИТРЕНСКИ	49	41.53	0.548			
ЯНИ РАЙЧОВ МИТРЕНСКИ	49	41.23	0.515			
ЯНИ РАЙЧОВ МИТРЕНСКИ	49	41.12	0.500			
ЯНИ РАЙЧОВ МИТРЕНСКИ	49	41.54	0.500			
ЯНИ РАЙЧОВ МИТРЕНСКИ	49	41.25	0.487			
ЯНИ РАЙЧОВ МИТРЕНСКИ	49	41.35	0.436			
ЯНИ РАЙЧОВ МИТРЕНСКИ	49	41.65	0.369			
ЯНИ РАЙЧОВ МИТРЕНСКИ	49	41.18	0.317			
ЯНИ РАЙЧОВ МИТРЕНСКИ	49	41.16	0.316			
ЯНИ РАЙЧОВ МИТРЕНСКИ	49	41.9	0.215			
ЯНИ РАЙЧОВ МИТРЕНСКИ	49	41.8	0.188			
ЯНИ РАЙЧОВ МИТРЕНСКИ	100			24.48	0.652	14.34
ЯНИ РАЙЧОВ МИТРЕНСКИ	100	24.47	0.517			
ОБЩО за ползвателя (дка)			**71.240**		**1.502**	**33.04**

Местност:
Област: **Кюстендил**
Община: **Кочериново**
ЕКАТТЕ: **69261**

ОСЗ КОЧЕРИНОВО С ОФИСИ РИЛА И БОБОШЕВО
РАБОТНА КАРТА НА ЗЕМЕДЕЛСКИ БЛОКОВЕ
Землище: с. Стоб

За служебно ползване

Утвърдил: _____

174459.12 (E 23°03'46.6") 179727.62 (E 23°07'35.4")

4669095.85 (N42°06'23.1") 4669095.85 (N42°06'30.9")

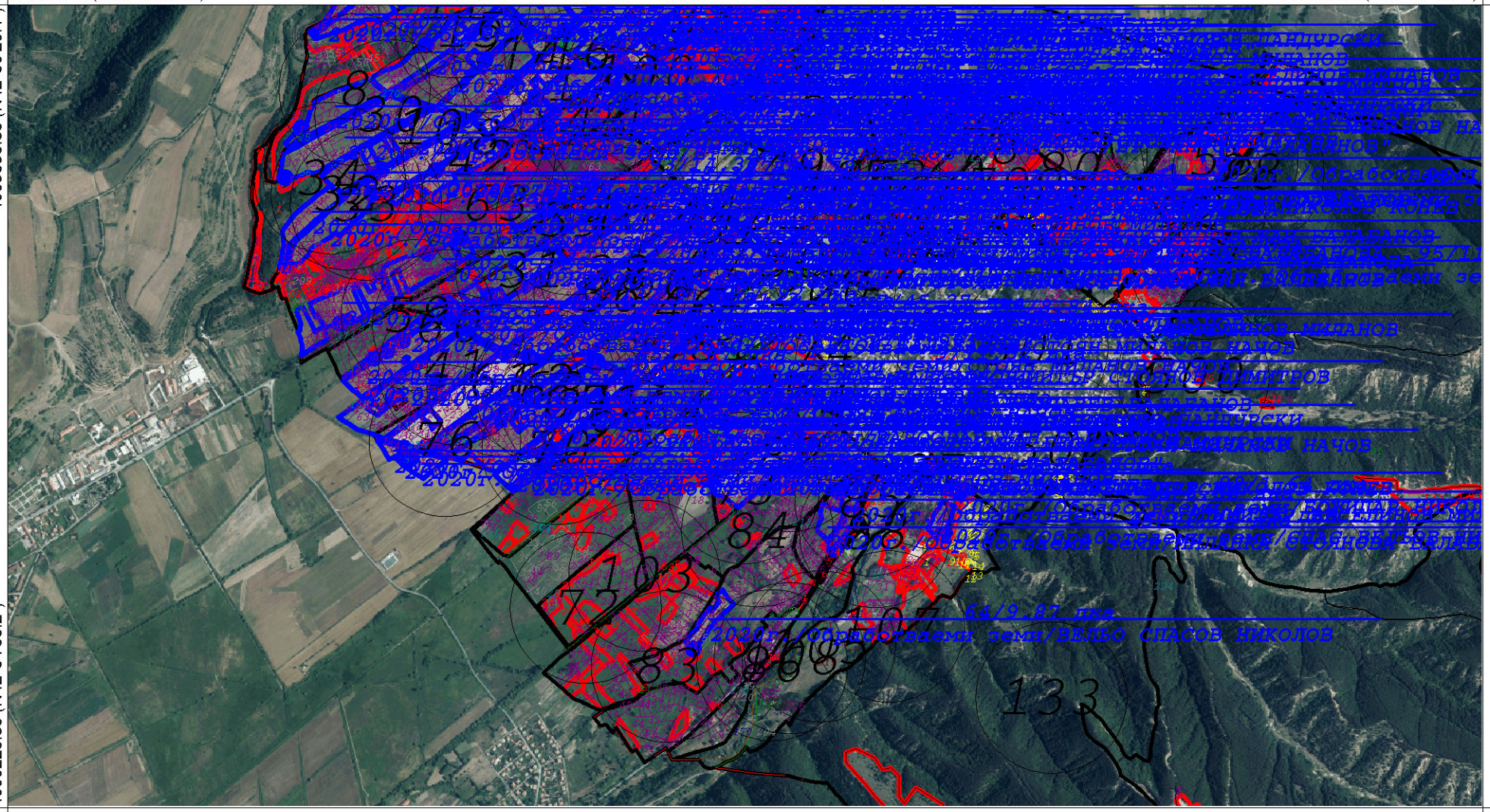

4666225.85 (N42°04'50.2") 4666225.85 (N42°04'58.0")

174459.12 (E 23°03'52.3") 179727.62 (E 23°07'41.1")

Координатна система: **WGS84 (UTM), 35N**
Картна подложка: **ГЩ на СА, 1971-1991г.**
Актуалност на данните: **14.08.2019-09.09.2019 г.**
Дата на отпечатване: **13.09.2019 г.**
Образец: **CadIS – 15.11.2011 г.**

Мащаб 1:20500
1 см = 205 m
0 205 410 615 820 1025

Картен лист: **1/1**

Изработил: _____

Изготвено с **CadIS v.6**

Местност:
Област: **Кюстендил**
Община: **Кочериново**
ЕКАТТЕ: **69261**

ОСЗ КОЧЕРИНОВО С ОФИСИ РИЛА И БОБОШЕВО
РАБОТНА КАРТА НА ЗЕМЕДЕЛСКИ БЛОКОВЕ
Землище: с. Стоб

За служебно ползване

Утвърдил: _____

173752.84 (E 23°03'13.2") 178764.34 (E 23°06'50.9")

4670438.62 (N42°07'05.4") 4670438.62 (N42°07'12.9")

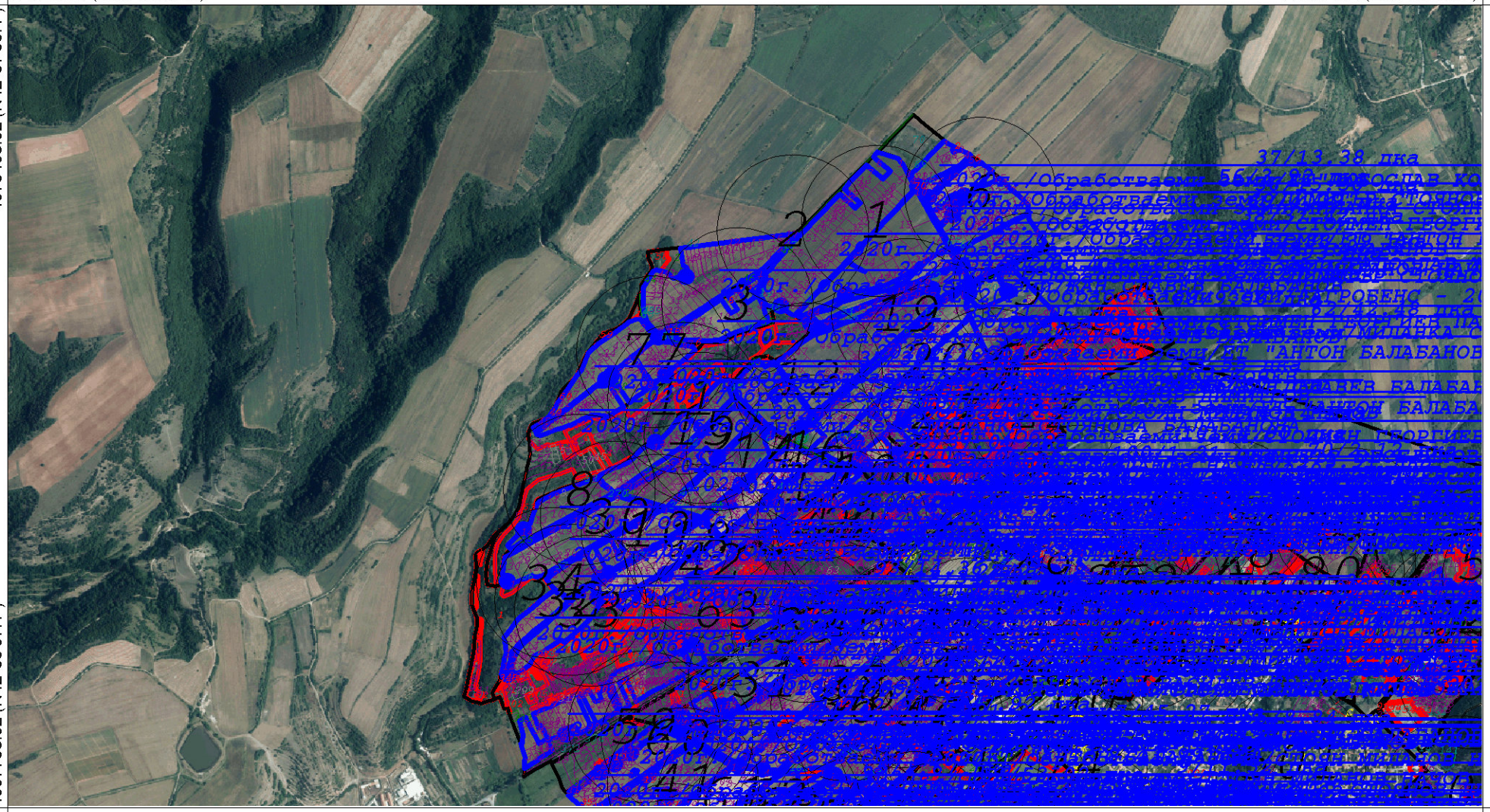

4667708.62 (N42°05'37.1") 4667708.62 (N42°05'44.6")

173752.84 (E 23°03'18.7") 178764.34 (E 23°06'56.3")

Координатна система: **WGS84 (UTM), 35N**
Картна подложка: **ГЩ на СА, 1971-1991г.**
Актуалност на данните: **14.08.2019-09.09.2019 г.**
Дата на отпечатване: **13.09.2019 г.**
Образец: **CadIS – 15.11.2011 г.**

Мащаб 1:19500
1 см = 195 m
0 195 390 585 780 975
Картен лист: **1/1**

Изработил: _____

Изготвено с **CadIS v.6**