РЕПУБЛИКА БЪЛГАРИЯ
МИНИСТЕРСТВО НА ЗЕМЕДЕЛИЕТО, ХРАНИТЕ И ГОРИТЕ
ОБЛАСТНА ДИРЕКЦИЯ "ЗЕМЕДЕЛИЕ"- КЮСТЕНДИЛ
2500 гр. Кюстендил, ул. „Демокрация" № 44, тел. 550337, факс 550337, E-mail odzgknl@abv.bg

ЗАПОВЕД

№ РД-04-66/30.09.2019г.

На основание чл. 37в, ал. 4 от ЗСПЗЗ, във връзка с чл. 75а, ал. 1, т. 1 от ППЗСПЗЗ, доклад с входящ № ПО-09-776/19.09.2019г. на комисия, назначена със Заповед № РД-07-36 от 05.08.2019г. на директора на ОД „Земеделие" – Кюстендил и Споразумение с входящ № 1 от 30.08.2019г. в ОСЗ – Кочериново с офиси Рила и Бобошево

НАРЕЖДАМ:

I. Одобрявам споразумение за разпределение на масивите за ползване на обработваеми земи **в землището на град Кочериново**, ЕКАТТЕ 39116, община Кочериново, област Кюстендил, сключено между лицата по чл. 37в, ал. 1 от ЗСПЗЗ **за стопанската 2019/2020 година**, както следва:

1. "ИВИАН КОНСУЛТ" ЕООД
Площ на имоти, ползвани на правно основание: 52.813 дка
Площ на имоти, ползвани на основание на чл. 37в, ал. 3, т. 2 от ЗСПЗЗ: 7.115 дка
Разпределени масиви (по номера), съгласно проекта: 63, 127, 138, 156, 278
Обща площ: 60.025 дка

2. АЛЕКСАНДЪР НИКОЛОВ ВУЧКОВ
Площ на имоти, ползвани на правно основание: 120.477 дка
Площ на имоти, ползвани на основание на чл. 37в, ал. 3, т. 2 от ЗСПЗЗ: 12.867 дка
Разпределени масиви (по номера), съгласно проекта: 29, 32, 35, 42, 117, 119, 124, 167, 182, 185, 219, 248, 270
Обща площ: 133.511 дка

3. АНИ НИКОЛАЕВА КОЮНДЖИЙСКА
Площ на имоти, ползвани на правно основание: 63.624 дка
Площ на имоти, ползвани на основание на чл. 37в, ал. 3, т. 2 от ЗСПЗЗ: 3.891 дка
Разпределени масиви (по номера), съгласно проекта: 120, 193
Обща площ: 67.596 дка

4. ЕТ "АНТОН БАЛАБАНОВ"
Площ на имоти, ползвани на правно основание: 68.761 дка
Площ на имоти, ползвани на основание на чл. 37в, ал. 3, т. 2 от ЗСПЗЗ: 35.651 дка
Разпределени масиви (по номера), съгласно проекта: 40, 58, 121, 153, 161, 192, 277
Обща площ: 104.485 дка

5. ЕТ "ЛЮБОСЛАВ КОЮНДЖИЙСКИ-ВЕНИ"
Площ на имоти, ползвани на правно основание: 523.610 дка
Площ на имоти, ползвани на основание на чл. 37в, ал. 3, т. 2 от ЗСПЗЗ: 205.030 дка
Разпределени масиви (по номера), съгласно проекта: 5, 6, 7, 39, 45, 48, 50, 51, 55, 59, 60, 73, 75, 76, 85, 96, 97, 98, 99, 100, 101, 102, 103, 104, 105, 112, 128, 129, 130, 131, 135, 137, 141, 143, 144, 145, 148, 149, 162, 170, 190, 191, 252, 253, 261, 264, 269, 271, 273, 274, 276
Обща площ: 729.445 дка

6. „КИБОР 2013“ ЕООД
Площ на имоти, ползвани на правно основание: 199.842 дка
Площ на имоти, ползвани на основание на чл. 37в, ал. 3, т. 2 от ЗСПЗЗ: 52.875 дка
Разпределени масиви (по номера), съгласно проекта: 46, 74, 155, 223, 225, 226, 227, 236, 255, 256, 257, 259, 260, 275, 125
Обща площ: 252.779 дка

7. НЕОФИТ ГЕОРГИЕВ СПАСОВ
Площ на имоти, ползвани на правно основание: 34.133 дка
Площ на имоти, ползвани на основание на чл. 37в, ал. 3, т. 2 от ЗСПЗЗ: 17.525 дка
Разпределени масиви (по номера), съгласно проекта: 37, 38, 88, 186, 187, 188, 189, 234
Обща площ: 51.723 дка

8. ПАВЛИНА АНАНИЕВА СПАСОВА
Площ на имоти, ползвани на правно основание: 73.677 дка
Площ на имоти, ползвани на основание на чл. 37в, ал. 3, т. 2 от ЗСПЗЗ: 30.723 дка
Разпределени масиви (по номера), съгласно проекта: 53, 54, 56, 57, 92, 126, 133, 134, 150, 194, 200, 201, 202, 206, 228, 229, 245, 246, 266
Обща площ: 104.507 дка

9. РАЙЧО ЯНЕВ МИТРИНСКИ
Площ на имоти, ползвани на правно основание: 392.372 дка
Площ на имоти, ползвани на основание на чл. 37в, ал. 3, т. 2 от ЗСПЗЗ: 46.307 дка
Разпределени масиви (по номера), съгласно проекта: 4, 15, 16, 17, 18, 22, 23, 24, 107, 108, 109, 113, 115, 147, 178, 179, 180, 181, 242
Обща площ: 439.278 дка

10. САШКО БОРИСЛАВОВ ДЖАДЖАРОВ
Площ на имоти, ползвани на правно основание: 88.574 дка
Площ на имоти, ползвани на основание на чл. 37в, ал. 3, т. 2 от ЗСПЗЗ: 31.101 дка
Разпределени масиви (по номера), съгласно проекта: 36, 158, 233, 263, 265, 268
Обща площ: 119.794 дка

11. СИМОНА РАЙЧОВА МИТРИНСКА
Площ на имоти, ползвани на правно основание: 249.467 дка
Площ на имоти, ползвани на основание на чл. 37в, ал. 3, т. 2 от ЗСПЗЗ: 55.613 дка
Разпределени масиви (по номера), съгласно проекта: 21, 25, 26, 30, 31, 34, 116, 118, 122, 123, 152, 176, 183, 184
Обща площ: 305.440 дка

12. СПАС НИКОЛОВ КОЮНДЖИЙСКИ
Площ на имоти, ползвани на правно основание: 304.595 дка
Площ на имоти, ползвани на основание на чл. 37в, ал. 3, т. 2 от ЗСПЗЗ: 80.468 дка
Разпределени масиви (по номера), съгласно проекта: 2, 28, 41, 44, 47, 49, 61, 64, 65, 66, 136, 140, 157, 164, 211, 212, 213, 214, 215, 217, 218, 244, 249, 250, 254, 142
Обща площ: 385.532 дка

13. СТОИМЕН ГЕОРГИЕВ ПАНДУРСКИ
Площ на имоти, ползвани на правно основание: 129.057 дка
Площ на имоти, ползвани на основание на чл. 37в, ал. 3, т. 2 от ЗСПЗЗ: 44.030 дка
Разпределени масиви (по номера), съгласно проекта: 52, 62, 132, 139, 160, 163, 195, 196, 197, 198, 199, 203, 205, 207, 208, 210, 216, 220, 221, 222, 247, 251, 258, 262
Обща площ: 173.276 дка

14. ЦВЕТАНА ДИМИТРОВА МИТРИНСКА
Площ на имоти, ползвани на правно основание: 689.675 дка
Площ на имоти, ползвани на основание на чл. 37в, ал. 3, т. 2 от ЗСПЗЗ: 160.825 дка
Разпределени масиви (по номера), съгласно проекта: 1, 3, 9, 10, 11, 12, 13, 14, 19, 27, 33, 43, 67, 68, 69, 70, 71, 72, 77, 78, 79, 80, 81, 82, 83, 84, 86, 87, 89, 90, 91, 93, 94, 95, 106, 110, 114, 146, 151, 154, 159, 166, 168, 169, 171, 172, 175, 177, 204, 209, 224, 230, 231, 232, 235, 237, 238, 239, 240, 241, 243, 272, 267
Обща площ: 851.535 дка

15. ЯНИ РАЙЧОВ МИТРЕНСКИ
Площ на имоти, ползвани на правно основание: 76.232 дка
Площ на имоти, ползвани на основание на чл. 37в, ал. 3, т. 2 от ЗСПЗЗ: 16.128 дка
Разпределени масиви (по номера), съгласно проекта: 8, 20, 111, 165, 173, 174
Обща площ: 92.476 дка

II. Лицата по т. I, на които са определени площи по чл. 37в, ал. 3, т. 2 от ЗСПЗЗ внасят по сметка за чужди средства сума в размер на средното годишно рентно плащане за землището в срок до три месеца от публикуване на настоящата заповед.

Банкова сметка за чужди средства на Областна дирекция „Земеделие" – Кюстендил:
ТБ ОББ АД – КЛОН КЮСТЕНДИЛ
IBAN: BG50 UBBS 8002 3300 2513 10
BIC: UBBS BGSF.

III. На основание чл. 37в, ал. 7 от ЗСПЗЗ, за ползвател, който не е заплатил сумите за ползваните земи по чл. 37в, ал. 3, т. 2 от ЗСПЗЗ съгласно настоящата заповед, директорът на областната дирекция „Земеделие" издава заповед за заплащане на трикратния размер на средното годишно рентно плащане за землището.

IV. На основание чл. 37в, ал. 5 от ЗСПЗЗ, настоящата заповед, ведно с окончателния регистър и картата на землището с отразените масиви за ползване да се обяви в сградата на Община Кочериново и в сградата на Общинска служба по земеделие - Кочериново с офиси Рила и Бобошево, както и да се публикува на интернет страниците на Община Кочериново и Областна дирекция „Земеделие" – Кюстендил.

Контрол по изпълнението на заповедта възлагам на началника на Общинска служба по земеделие – Кочериново с офиси Рила и Бобошево.

Заповедта да се доведе до знанието на съответните длъжностни лица, за сведение и изпълнение.

Заповедта може да бъде обжалвана по реда на Административнопроцесуалния кодекс. Обжалването на заповедта не спира нейното изпълнение.

V. Неразделна част от настоящата заповед са описа на масивите и имотите по ползватели, представен в *Приложение 1* и картата на масивите за ползване за землището на град Кочериново, община Кочериново.

ДИРЕКТОР: /п/
/Д. ХРИСТОВА/

Вх. № 1/ 30.08.2019г.

ПРИЛОЖЕНИЕ № 1

неразделна част от Заповед № РД-04-66/30.09.2019г.

Окончателен регистър по реда на чл. 74, във връзка с чл. 75а от ППЗСПЗЗ и чл. 37в, ал. 9 от ЗСПЗЗ за стопанската 2019/2020 година за землището на гр. Кочериново, ЕКАТТЕ 39116, община Кочериново, област Кюстендил

Ползвател	Маси в №	Имот с регистрирано правно основание		Имот по чл. 37в, ал. 3, т. 2 от ЗСПЗЗ		
		№	Площ дка	№	Площ дка	Дължимо рентно плащане в лв.
"ИВИАН КОНСУЛТ"ЕООД	63	126.28	3.633			
"ИВИАН КОНСУЛТ"ЕООД	63	126.34	3.172			
"ИВИАН КОНСУЛТ"ЕООД	63			126.35	2.196	28.55
"ИВИАН КОНСУЛТ"ЕООД	63	126.15	2.149			
"ИВИАН КОНСУЛТ"ЕООД	63	126.25	1.993			
"ИВИАН КОНСУЛТ"ЕООД	63	126.26	1.983			
"ИВИАН КОНСУЛТ"ЕООД	63	126.27	1.905			
"ИВИАН КОНСУЛТ"ЕООД	63	126.23	1.286			
"ИВИАН КОНСУЛТ"ЕООД	63	126.17	1.191			
"ИВИАН КОНСУЛТ"ЕООД	63			126.21	1.058	13.75
"ИВИАН КОНСУЛТ"ЕООД	63	126.16	1.016			
"ИВИАН КОНСУЛТ"ЕООД	63	126.36	0.962			
"ИВИАН КОНСУЛТ"ЕООД	63			126.14	0.765	9.94
"ИВИАН КОНСУЛТ"ЕООД	63	126.18	0.636			
"ИВИАН КОНСУЛТ"ЕООД	63	126.19	0.606			
"ИВИАН КОНСУЛТ"ЕООД	63	126.20	0.586			
"ИВИАН КОНСУЛТ"ЕООД	63			126.24	0.300	3.90
"ИВИАН КОНСУЛТ"ЕООД	63			126.22	0.111	1.44
"ИВИАН КОНСУЛТ"ЕООД	127	38.25	3.305			
"ИВИАН КОНСУЛТ"ЕООД	138	129.15	1.998			
"ИВИАН КОНСУЛТ"ЕООД	138	129.2	1.981			
"ИВИАН КОНСУЛТ"ЕООД	138	129.3	1.923			
"ИВИАН КОНСУЛТ"ЕООД	138	129.7	1.828			
"ИВИАН КОНСУЛТ"ЕООД	138	129.8	1.642			
"ИВИАН КОНСУЛТ"ЕООД	138			129.1	1.624	21.11
"ИВИАН КОНСУЛТ"ЕООД	138	129.12	1.448			
"ИВИАН КОНСУЛТ"ЕООД	138	129.11	1.071			
"ИВИАН КОНСУЛТ"ЕООД	138	129.14	1.056			
"ИВИАН КОНСУЛТ"ЕООД	138	129.13	0.927			
"ИВИАН КОНСУЛТ"ЕООД	138			129.9	0.844	10.97
"ИВИАН КОНСУЛТ"ЕООД	138	129.10	0.844			
"ИВИАН КОНСУЛТ"ЕООД	156	126.9	2.913			
"ИВИАН КОНСУЛТ"ЕООД	156	126.5	1.480			
"ИВИАН КОНСУЛТ"ЕООД	156	126.3	1.434			
"ИВИАН КОНСУЛТ"ЕООД	156	126.10	0.756			
"ИВИАН КОНСУЛТ"ЕООД	156	126.11	0.679			
"ИВИАН КОНСУЛТ"ЕООД	156			126.2	0.217	2.82
"ИВИАН КОНСУЛТ"ЕООД	156	126.12	0.103			
"ИВИАН КОНСУЛТ"ЕООД	278	15.12	2.732			
"ИВИАН КОНСУЛТ"ЕООД	278	15.36	2.236			
"ИВИАН КОНСУЛТ"ЕООД	278	15.11	1.339			
ОБЩО за ползвателя (дка)			**52.813**		**7.115**	**92.49**
АЛЕКСАНДЪР НИКОЛОВ ВУЧКОВ	29	99.12	1.840			
АЛЕКСАНДЪР НИКОЛОВ ВУЧКОВ	29	99.11	0.960			

Споразумението е изготвено с помощта на програмен продукт CadIS6 (www.cadis.bg) по образец, утвърден от министъра на земеделието и храните, съгласно чл. 37в, ал. 2 ЗСПЗЗ и чл. 73, ал. 2 от ППЗСПЗЗ.

Вх. № 1/ 30.08.2019г.

АЛЕКСАНДЪР НИКОЛОВ ВУЧКОВ	32	30.34	1.792			
АЛЕКСАНДЪР НИКОЛОВ ВУЧКОВ	32	30.35	1.790			
АЛЕКСАНДЪР НИКОЛОВ ВУЧКОВ	32	30.31	1.323			
АЛЕКСАНДЪР НИКОЛОВ ВУЧКОВ	32			30.32	0.949	12.33
АЛЕКСАНДЪР НИКОЛОВ ВУЧКОВ	32	30.33	0.736			
АЛЕКСАНДЪР НИКОЛОВ ВУЧКОВ	32	30.30	0.111			
АЛЕКСАНДЪР НИКОЛОВ ВУЧКОВ	35	28.2	15.679	28.2	0.029	0.37
АЛЕКСАНДЪР НИКОЛОВ ВУЧКОВ	35	28.8	4.323			
АЛЕКСАНДЪР НИКОЛОВ ВУЧКОВ	35	28.9	3.592			
АЛЕКСАНДЪР НИКОЛОВ ВУЧКОВ	35	28.3	2.459			
АЛЕКСАНДЪР НИКОЛОВ ВУЧКОВ	42	35.22	7.204	35.22	0.013	0.17
АЛЕКСАНДЪР НИКОЛОВ ВУЧКОВ	42	35.24	3.603			
АЛЕКСАНДЪР НИКОЛОВ ВУЧКОВ	42	35.23	3.601			
АЛЕКСАНДЪР НИКОЛОВ ВУЧКОВ	42	35.1	3.510			
АЛЕКСАНДЪР НИКОЛОВ ВУЧКОВ	42	35.3	2.942			
АЛЕКСАНДЪР НИКОЛОВ ВУЧКОВ	42	35.4	2.112			
АЛЕКСАНДЪР НИКОЛОВ ВУЧКОВ	42			35.15	1.503	19.54
АЛЕКСАНДЪР НИКОЛОВ ВУЧКОВ	42	35.16	1.502			
АЛЕКСАНДЪР НИКОЛОВ ВУЧКОВ	42	35.19	1.408			
АЛЕКСАНДЪР НИКОЛОВ ВУЧКОВ	42	35.17	1.399			
АЛЕКСАНДЪР НИКОЛОВ ВУЧКОВ	42	35.21	1.238			
АЛЕКСАНДЪР НИКОЛОВ ВУЧКОВ	42	35.18	0.601			
АЛЕКСАНДЪР НИКОЛОВ ВУЧКОВ	117	99.6	4.434			
АЛЕКСАНДЪР НИКОЛОВ ВУЧКОВ	119	35.8	2.368			
АЛЕКСАНДЪР НИКОЛОВ ВУЧКОВ	119	35.7	2.333			
АЛЕКСАНДЪР НИКОЛОВ ВУЧКОВ	119			35.6	1.425	18.53
АЛЕКСАНДЪР НИКОЛОВ ВУЧКОВ	119	35.11	1.376			
АЛЕКСАНДЪР НИКОЛОВ ВУЧКОВ	119			35.12	1.000	13.00
АЛЕКСАНДЪР НИКОЛОВ ВУЧКОВ	119	35.13	0.902			
АЛЕКСАНДЪР НИКОЛОВ ВУЧКОВ	119			35.14	0.901	11.71
АЛЕКСАНДЪР НИКОЛОВ ВУЧКОВ	119			35.10	0.750	9.75
АЛЕКСАНДЪР НИКОЛОВ ВУЧКОВ	119	35.9	0.731			
АЛЕКСАНДЪР НИКОЛОВ ВУЧКОВ	124	37.12	2.300			
АЛЕКСАНДЪР НИКОЛОВ ВУЧКОВ	124	37.13	1.877			
АЛЕКСАНДЪР НИКОЛОВ ВУЧКОВ	167	114.46	2.048			
АЛЕКСАНДЪР НИКОЛОВ ВУЧКОВ	167	114.47	1.509			
АЛЕКСАНДЪР НИКОЛОВ ВУЧКОВ	167	114.48	0.136			
АЛЕКСАНДЪР НИКОЛОВ ВУЧКОВ	182	99.9	1.436			
АЛЕКСАНДЪР НИКОЛОВ ВУЧКОВ	185	28.7	7.366	28.7	0.013	0.17
АЛЕКСАНДЪР НИКОЛОВ ВУЧКОВ	185	28.6	3.073			
АЛЕКСАНДЪР НИКОЛОВ ВУЧКОВ	219	127.84	2.670			
АЛЕКСАНДЪР НИКОЛОВ ВУЧКОВ	219	127.81	1.500			
АЛЕКСАНДЪР НИКОЛОВ ВУЧКОВ	248	125.86	2.815			
АЛЕКСАНДЪР НИКОЛОВ ВУЧКОВ	248			125.91	2.499	32.49
АЛЕКСАНДЪР НИКОЛОВ ВУЧКОВ	248	125.72	1.991			
АЛЕКСАНДЪР НИКОЛОВ ВУЧКОВ	248			125.104	1.459	18.97
АЛЕКСАНДЪР НИКОЛОВ ВУЧКОВ	248	125.74	1.339			
АЛЕКСАНДЪР НИКОЛОВ ВУЧКОВ	248	125.27	1.197			
АЛЕКСАНДЪР НИКОЛОВ ВУЧКОВ	248	125.26	0.996			
АЛЕКСАНДЪР НИКОЛОВ ВУЧКОВ	248	125.70	0.879			
АЛЕКСАНДЪР НИКОЛОВ ВУЧКОВ	248	125.73	0.743			
АЛЕКСАНДЪР НИКОЛОВ ВУЧКОВ	248			125.32	0.738	9.59
АЛЕКСАНДЪР НИКОЛОВ ВУЧКОВ	248			125.77	0.730	9.49
АЛЕКСАНДЪР НИКОЛОВ ВУЧКОВ	248	125.31	0.691			
АЛЕКСАНДЪР НИКОЛОВ ВУЧКОВ	248	125.28	0.438			
АЛЕКСАНДЪР НИКОЛОВ ВУЧКОВ	248			125.71	0.424	5.52
АЛЕКСАНДЪР НИКОЛОВ ВУЧКОВ	248	125.75	0.387			
АЛЕКСАНДЪР НИКОЛОВ ВУЧКОВ	270	117.15	3.755			
АЛЕКСАНДЪР НИКОЛОВ ВУЧКОВ	270	117.13	2.783			
АЛЕКСАНДЪР НИКОЛОВ ВУЧКОВ	270	117.14	2.188			

Споразумението е изготвено с помощта на програмен продукт CadIS6 (www.cadis.bg) по образец, утвърден от министъра на земеделието и храните, съгласно чл. 37в, ал. 2 ЗСПЗЗ и чл. 73, ал. 2 от ППЗСПЗЗ.

АЛЕКСАНДЪР НИКОЛОВ ВУЧКОВ	270	117.22	0.362			
АЛЕКСАНДЪР НИКОЛОВ ВУЧКОВ	270			117.21	0.271	3.52
АЛЕКСАНДЪР НИКОЛОВ ВУЧКОВ	270			117.20	0.163	2.12
АЛЕКСАНДЪР НИКОЛОВ ВУЧКОВ	270	117.23	0.126			
ОБЩО за ползвателя (дка)			**120.477**		**12.867**	**167.28**
АНИ НИКОЛАЕВА КОЮНДЖИЙСКА	120	36.9	6.887	36.9	0.012	0.16
АНИ НИКОЛАЕВА КОЮНДЖИЙСКА	120	36.23	6.701	36.23	0.012	0.16
АНИ НИКОЛАЕВА КОЮНДЖИЙСКА	120	36.22	6.207	36.22	0.011	0.14
АНИ НИКОЛАЕВА КОЮНДЖИЙСКА	120	36.10	5.088			
АНИ НИКОЛАЕВА КОЮНДЖИЙСКА	120	36.6	4.546			
АНИ НИКОЛАЕВА КОЮНДЖИЙСКА	120	36.8	4.104			
АНИ НИКОЛАЕВА КОЮНДЖИЙСКА	120	36.7	3.745			
АНИ НИКОЛАЕВА КОЮНДЖИЙСКА	120	36.18	3.000			
АНИ НИКОЛАЕВА КОЮНДЖИЙСКА	120	36.11	2.896			
АНИ НИКОЛАЕВА КОЮНДЖИЙСКА	120	36.17	2.700			
АНИ НИКОЛАЕВА КОЮНДЖИЙСКА	120	36.5	2.622			
АНИ НИКОЛАЕВА КОЮНДЖИЙСКА	120	36.20	2.498			
АНИ НИКОЛАЕВА КОЮНДЖИЙСКА	120			36.12	2.326	30.23
АНИ НИКОЛАЕВА КОЮНДЖИЙСКА	120	36.19	2.002			
АНИ НИКОЛАЕВА КОЮНДЖИЙСКА	120	36.21	1.999			
АНИ НИКОЛАЕВА КОЮНДЖИЙСКА	120	36.4	0.828			
АНИ НИКОЛАЕВА КОЮНДЖИЙСКА	120	36.3	0.760			
АНИ НИКОЛАЕВА КОЮНДЖИЙСКА	193	38.22	3.043			
АНИ НИКОЛАЕВА КОЮНДЖИЙСКА	193	38.17	2.239			
АНИ НИКОЛАЕВА КОЮНДЖИЙСКА	193	38.18	1.760			
АНИ НИКОЛАЕВА КОЮНДЖИЙСКА	193			38.20	1.530	19.89
ОБЩО за ползвателя (дка)			**63.624**		**3.891**	**50.58**
ЕТ "АНТОН БАЛАБАНОВ"	40	37.1	4.974			
ЕТ "АНТОН БАЛАБАНОВ"	58			14.14	9.920	128.96
ЕТ "АНТОН БАЛАБАНОВ"	58	14.20	6.966	14.20	0.013	0.17
ЕТ "АНТОН БАЛАБАНОВ"	58	14.15	6.932	14.15	0.012	0.16
ЕТ "АНТОН БАЛАБАНОВ"	121	31.11	5.786	31.11	0.010	0.13
ЕТ "АНТОН БАЛАБАНОВ"	121	31.5	5.188			
ЕТ "АНТОН БАЛАБАНОВ"	121	31.4	4.988			
ЕТ "АНТОН БАЛАБАНОВ"	121	31.9	3.902			
ЕТ "АНТОН БАЛАБАНОВ"	121			31.7	3.009	39.12
ЕТ "АНТОН БАЛАБАНОВ"	121	31.44	3.009			
ЕТ "АНТОН БАЛАБАНОВ"	121	31.8	2.498			
ЕТ "АНТОН БАЛАБАНОВ"	121	31.10	1.770			
ЕТ "АНТОН БАЛАБАНОВ"	153	37.8	3.925			

Вх. № 1/ 30.08.2019г.

ЕТ "АНТОН БАЛАБАНОВ"	153			37.7	2.899	37.69
ЕТ "АНТОН БАЛАБАНОВ"	153	37.6	2.406			
ЕТ "АНТОН БАЛАБАНОВ"	153	37.5	1.733			
ЕТ "АНТОН БАЛАБАНОВ"	153			37.9	1.064	13.83
ЕТ "АНТОН БАЛАБАНОВ"	161	14.17	8.748	14.17	0.016	0.20
ЕТ "АНТОН БАЛАБАНОВ"	161			14.18	4.933	64.13
ЕТ "АНТОН БАЛАБАНОВ"	161	14.19	2.983			
ЕТ "АНТОН БАЛАБАНОВ"	192	37.4	2.954			
ЕТ "АНТОН БАЛАБАНОВ"	277			13.42	11.373	147.85
ЕТ "АНТОН БАЛАБАНОВ"	277			13.29	2.401	31.21
ОБЩО за ползвателя (дка)			**68.761**		**35.651**	**463.47**
ЕТ"ЛЮБОСЛАВ КОЮНДЖИЙСКИ-ВЕНИ"	5			19.37	5.511	71.64
ЕТ"ЛЮБОСЛАВ КОЮНДЖИЙСКИ-ВЕНИ"	5			19.38	5.003	65.04
ЕТ"ЛЮБОСЛАВ КОЮНДЖИЙСКИ-ВЕНИ"	5	19.40	2.869			
ЕТ"ЛЮБОСЛАВ КОЮНДЖИЙСКИ-ВЕНИ"	5	19.52	2.492			
ЕТ"ЛЮБОСЛАВ КОЮНДЖИЙСКИ-ВЕНИ"	5	19.49	2.403			
ЕТ"ЛЮБОСЛАВ КОЮНДЖИЙСКИ-ВЕНИ"	5	19.50	2.398			
ЕТ"ЛЮБОСЛАВ КОЮНДЖИЙСКИ-ВЕНИ"	5			19.41	2.318	30.13
ЕТ"ЛЮБОСЛАВ КОЮНДЖИЙСКИ-ВЕНИ"	5			19.58	2.189	28.46
ЕТ"ЛЮБОСЛАВ КОЮНДЖИЙСКИ-ВЕНИ"	5			19.44	2.109	27.42
ЕТ"ЛЮБОСЛАВ КОЮНДЖИЙСКИ-ВЕНИ"	5	19.36	1.905			
ЕТ"ЛЮБОСЛАВ КОЮНДЖИЙСКИ-ВЕНИ"	5	19.60	1.598			
ЕТ"ЛЮБОСЛАВ КОЮНДЖИЙСКИ-ВЕНИ"	5	19.48	1.531			
ЕТ"ЛЮБОСЛАВ КОЮНДЖИЙСКИ-ВЕНИ"	5	19.51	1.495			
ЕТ"ЛЮБОСЛАВ КОЮНДЖИЙСКИ-ВЕНИ"	5	19.53	1.431			
ЕТ"ЛЮБОСЛАВ КОЮНДЖИЙСКИ-ВЕНИ"	5			19.45	1.336	17.36
ЕТ"ЛЮБОСЛАВ КОЮНДЖИЙСКИ-ВЕНИ"	5	19.57	1.102			
ЕТ"ЛЮБОСЛАВ КОЮНДЖИЙСКИ-ВЕНИ"	5	19.43	1.082			
ЕТ"ЛЮБОСЛАВ КОЮНДЖИЙСКИ-ВЕНИ"	5	19.59	1.023			
ЕТ"ЛЮБОСЛАВ КОЮНДЖИЙСКИ-ВЕНИ"	5			19.54	1.002	13.03
ЕТ"ЛЮБОСЛАВ КОЮНДЖИЙСКИ-ВЕНИ"	5	19.55	1.000			
ЕТ"ЛЮБОСЛАВ КОЮНДЖИЙСКИ-ВЕНИ"	5			19.46	0.951	12.36
ЕТ"ЛЮБОСЛАВ КОЮНДЖИЙСКИ-ВЕНИ"	5			19.42	0.885	11.51
ЕТ"ЛЮБОСЛАВ КОЮНДЖИЙСКИ-ВЕНИ"	5	19.47	0.844			
ЕТ"ЛЮБОСЛАВ КОЮНДЖИЙСКИ-ВЕНИ"	5	19.35	0.828			
ЕТ"ЛЮБОСЛАВ КОЮНДЖИЙСКИ-ВЕНИ"	5	19.39	0.753			

Споразумението е изготвено с помощта на програмен продукт CadIS6 (www.cadis.bg) по образец, утвърден от министъра на земеделието и храните, съгласно чл. 37в, ал. 2 ЗСПЗЗ и чл. 73, ал. 2 от ППЗСПЗЗ.

ЕТ"ЛЮБОСЛАВ КОЮНДЖИЙСКИ-ВЕНИ"	5	19.56	0.499			
ЕТ"ЛЮБОСЛАВ КОЮНДЖИЙСКИ-ВЕНИ"	6	18.11	8.065	18.11	0.014	0.19
ЕТ"ЛЮБОСЛАВ КОЮНДЖИЙСКИ-ВЕНИ"	6	18.7	3.391			
ЕТ"ЛЮБОСЛАВ КОЮНДЖИЙСКИ-ВЕНИ"	6	18.9	2.867			
ЕТ"ЛЮБОСЛАВ КОЮНДЖИЙСКИ-ВЕНИ"	6	18.8	2.851			
ЕТ"ЛЮБОСЛАВ КОЮНДЖИЙСКИ-ВЕНИ"	6	18.13	2.000			
ЕТ"ЛЮБОСЛАВ КОЮНДЖИЙСКИ-ВЕНИ"	6	18.15	2.000			
ЕТ"ЛЮБОСЛАВ КОЮНДЖИЙСКИ-ВЕНИ"	6	18.12	1.999			
ЕТ"ЛЮБОСЛАВ КОЮНДЖИЙСКИ-ВЕНИ"	6	18.10	1.992			
ЕТ"ЛЮБОСЛАВ КОЮНДЖИЙСКИ-ВЕНИ"	6			18.6	1.949	25.33
ЕТ"ЛЮБОСЛАВ КОЮНДЖИЙСКИ-ВЕНИ"	6	18.4	1.927			
ЕТ"ЛЮБОСЛАВ КОЮНДЖИЙСКИ-ВЕНИ"	6			18.16	1.200	15.60
ЕТ"ЛЮБОСЛАВ КОЮНДЖИЙСКИ-ВЕНИ"	6	18.14	1.197			
ЕТ"ЛЮБОСЛАВ КОЮНДЖИЙСКИ-ВЕНИ"	6	18.5	0.978			
ЕТ"ЛЮБОСЛАВ КОЮНДЖИЙСКИ-ВЕНИ"	6			18.2	0.755	9.82
ЕТ"ЛЮБОСЛАВ КОЮНДЖИЙСКИ-ВЕНИ"	6	18.3	0.744	18.3	0.747	9.71
ЕТ"ЛЮБОСЛАВ КОЮНДЖИЙСКИ-ВЕНИ"	7	17.19	3.000			
ЕТ"ЛЮБОСЛАВ КОЮНДЖИЙСКИ-ВЕНИ"	7	17.28	2.961			
ЕТ"ЛЮБОСЛАВ КОЮНДЖИЙСКИ-ВЕНИ"	7	17.30	2.774			
ЕТ"ЛЮБОСЛАВ КОЮНДЖИЙСКИ-ВЕНИ"	7	17.34	2.736			
ЕТ"ЛЮБОСЛАВ КОЮНДЖИЙСКИ-ВЕНИ"	7	17.14	2.474			
ЕТ"ЛЮБОСЛАВ КОЮНДЖИЙСКИ-ВЕНИ"	7	17.33	2.267			
ЕТ"ЛЮБОСЛАВ КОЮНДЖИЙСКИ-ВЕНИ"	7	17.31	2.111			
ЕТ"ЛЮБОСЛАВ КОЮНДЖИЙСКИ-ВЕНИ"	7	17.26	2.100			
ЕТ"ЛЮБОСЛАВ КОЮНДЖИЙСКИ-ВЕНИ"	7	17.25	2.002			
ЕТ"ЛЮБОСЛАВ КОЮНДЖИЙСКИ-ВЕНИ"	7	17.27	1.999			
ЕТ"ЛЮБОСЛАВ КОЮНДЖИЙСКИ-ВЕНИ"	7	17.18	1.997			
ЕТ"ЛЮБОСЛАВ КОЮНДЖИЙСКИ-ВЕНИ"	7	17.24	1.622			
ЕТ"ЛЮБОСЛАВ КОЮНДЖИЙСКИ-ВЕНИ"	7	17.16	1.498			
ЕТ"ЛЮБОСЛАВ КОЮНДЖИЙСКИ-ВЕНИ"	7	17.17	1.487			

ЕТ"ЛЮБОСЛАВ КОЮНДЖИЙСКИ-ВЕНИ"	7	17.23	1.411			
ЕТ"ЛЮБОСЛАВ КОЮНДЖИЙСКИ-ВЕНИ"	7	17.35	1.400			
ЕТ"ЛЮБОСЛАВ КОЮНДЖИЙСКИ-ВЕНИ"	7	17.15	1.396			
ЕТ"ЛЮБОСЛАВ КОЮНДЖИЙСКИ-ВЕНИ"	7	17.32	1.273			
ЕТ"ЛЮБОСЛАВ КОЮНДЖИЙСКИ-ВЕНИ"	7			17.20	1.105	14.36
ЕТ"ЛЮБОСЛАВ КОЮНДЖИЙСКИ-ВЕНИ"	7			17.21	1.101	14.31
ЕТ"ЛЮБОСЛАВ КОЮНДЖИЙСКИ-ВЕНИ"	7			17.22	0.635	8.25
ЕТ"ЛЮБОСЛАВ КОЮНДЖИЙСКИ-ВЕНИ"	39	32.15	3.774			
ЕТ"ЛЮБОСЛАВ КОЮНДЖИЙСКИ-ВЕНИ"	39	32.14	1.927			
ЕТ"ЛЮБОСЛАВ КОЮНДЖИЙСКИ-ВЕНИ"	39	32.13	1.831			
ЕТ"ЛЮБОСЛАВ КОЮНДЖИЙСКИ-ВЕНИ"	45			39.29	6.031	78.40
ЕТ"ЛЮБОСЛАВ КОЮНДЖИЙСКИ-ВЕНИ"	45	39.14	5.451			
ЕТ"ЛЮБОСЛАВ КОЮНДЖИЙСКИ-ВЕНИ"	45	39.28	1.622			
ЕТ"ЛЮБОСЛАВ КОЮНДЖИЙСКИ-ВЕНИ"	48	48.13	2.190			
ЕТ"ЛЮБОСЛАВ КОЮНДЖИЙСКИ-ВЕНИ"	48	48.14	2.053			
ЕТ"ЛЮБОСЛАВ КОЮНДЖИЙСКИ-ВЕНИ"	48	48.15	1.669			
ЕТ"ЛЮБОСЛАВ КОЮНДЖИЙСКИ-ВЕНИ"	48	48.16	1.499			
ЕТ"ЛЮБОСЛАВ КОЮНДЖИЙСКИ-ВЕНИ"	48	48.17	1.499			
ЕТ"ЛЮБОСЛАВ КОЮНДЖИЙСКИ-ВЕНИ"	48	48.10	1.465			
ЕТ"ЛЮБОСЛАВ КОЮНДЖИЙСКИ-ВЕНИ"	48	48.11	1.425			
ЕТ"ЛЮБОСЛАВ КОЮНДЖИЙСКИ-ВЕНИ"	48			48.12	1.383	17.98
ЕТ"ЛЮБОСЛАВ КОЮНДЖИЙСКИ-ВЕНИ"	50	40.18	2.284			
ЕТ"ЛЮБОСЛАВ КОЮНДЖИЙСКИ-ВЕНИ"	50	40.25	2.115			
ЕТ"ЛЮБОСЛАВ КОЮНДЖИЙСКИ-ВЕНИ"	50	40.22	1.501			
ЕТ"ЛЮБОСЛАВ КОЮНДЖИЙСКИ-ВЕНИ"	50	40.20	1.498			
ЕТ"ЛЮБОСЛАВ КОЮНДЖИЙСКИ-ВЕНИ"	50	40.21	1.498			
ЕТ"ЛЮБОСЛАВ КОЮНДЖИЙСКИ-ВЕНИ"	50			40.24	1.157	15.04
ЕТ"ЛЮБОСЛАВ КОЮНДЖИЙСКИ-ВЕНИ"	50	40.23	1.130			
ЕТ"ЛЮБОСЛАВ КОЮНДЖИЙСКИ-ВЕНИ"	50			40.19	1.001	13.01
ЕТ"ЛЮБОСЛАВ КОЮНДЖИЙСКИ-ВЕНИ"	50			40.26	0.190	2.47

ЕТ"ЛЮБОСЛАВ КОЮНДЖИЙСКИ-ВЕНИ"	51	40.29	2.330			
ЕТ"ЛЮБОСЛАВ КОЮНДЖИЙСКИ-ВЕНИ"	51	40.28	1.656			
ЕТ"ЛЮБОСЛАВ КОЮНДЖИЙСКИ-ВЕНИ"	51	40.27	1.396			
ЕТ"ЛЮБОСЛАВ КОЮНДЖИЙСКИ-ВЕНИ"	51			40.26	0.446	5.80
ЕТ"ЛЮБОСЛАВ КОЮНДЖИЙСКИ-ВЕНИ"	55	44.24	4.415			
ЕТ"ЛЮБОСЛАВ КОЮНДЖИЙСКИ-ВЕНИ"	55	44.25	4.398			
ЕТ"ЛЮБОСЛАВ КОЮНДЖИЙСКИ-ВЕНИ"	55			44.10	0.514	6.69
ЕТ"ЛЮБОСЛАВ КОЮНДЖИЙСКИ-ВЕНИ"	59	91.21	4.933			
ЕТ"ЛЮБОСЛАВ КОЮНДЖИЙСКИ-ВЕНИ"	59	91.20	3.003			
ЕТ"ЛЮБОСЛАВ КОЮНДЖИЙСКИ-ВЕНИ"	59	91.3	1.112			
ЕТ"ЛЮБОСЛАВ КОЮНДЖИЙСКИ-ВЕНИ"	59			91.50	0.975	12.68
ЕТ"ЛЮБОСЛАВ КОЮНДЖИЙСКИ-ВЕНИ"	59	91.4	0.836			
ЕТ"ЛЮБОСЛАВ КОЮНДЖИЙСКИ-ВЕНИ"	59	91.1	0.732			
ЕТ"ЛЮБОСЛАВ КОЮНДЖИЙСКИ-ВЕНИ"	60	130.76	4.594			
ЕТ"ЛЮБОСЛАВ КОЮНДЖИЙСКИ-ВЕНИ"	60			130.54	2.498	32.48
ЕТ"ЛЮБОСЛАВ КОЮНДЖИЙСКИ-ВЕНИ"	60	130.55	2.176			
ЕТ"ЛЮБОСЛАВ КОЮНДЖИЙСКИ-ВЕНИ"	60	130.62	1.202			
ЕТ"ЛЮБОСЛАВ КОЮНДЖИЙСКИ-ВЕНИ"	60	130.61	1.191			
ЕТ"ЛЮБОСЛАВ КОЮНДЖИЙСКИ-ВЕНИ"	60	130.64	0.959			
ЕТ"ЛЮБОСЛАВ КОЮНДЖИЙСКИ-ВЕНИ"	60	130.75	0.759			
ЕТ"ЛЮБОСЛАВ КОЮНДЖИЙСКИ-ВЕНИ"	60			130.67	0.501	6.52
ЕТ"ЛЮБОСЛАВ КОЮНДЖИЙСКИ-ВЕНИ"	60			130.66	0.501	6.51
ЕТ"ЛЮБОСЛАВ КОЮНДЖИЙСКИ-ВЕНИ"	60			130.78	0.197	2.56
ЕТ"ЛЮБОСЛАВ КОЮНДЖИЙСКИ-ВЕНИ"	73	8.114	11.257	8.114	0.021	0.27
ЕТ"ЛЮБОСЛАВ КОЮНДЖИЙСКИ-ВЕНИ"	73	8.108	7.712	8.108	0.015	0.19
ЕТ"ЛЮБОСЛАВ КОЮНДЖИЙСКИ-ВЕНИ"	73	8.52	2.501			
ЕТ"ЛЮБОСЛАВ КОЮНДЖИЙСКИ-ВЕНИ"	75	11.44	5.981	11.44	0.011	0.14
ЕТ"ЛЮБОСЛАВ КОЮНДЖИЙСКИ-ВЕНИ"	75			11.40	2.006	26.08
ЕТ"ЛЮБОСЛАВ КОЮНДЖИЙСКИ-ВЕНИ"	75	11.41	2.001			
ЕТ"ЛЮБОСЛАВ КОЮНДЖИЙСКИ-ВЕНИ"	75	11.43	1.998			

ЕТ"ЛЮБОСЛАВ КОЮНДЖИЙСКИ-ВЕНИ"	75	11.157	1.797			
ЕТ"ЛЮБОСЛАВ КОЮНДЖИЙСКИ-ВЕНИ"	75	11.42	1.001			
ЕТ"ЛЮБОСЛАВ КОЮНДЖИЙСКИ-ВЕНИ"	75	11.149	0.441			
ЕТ"ЛЮБОСЛАВ КОЮНДЖИЙСКИ-ВЕНИ"	75			11.155	0.167	2.18
ЕТ"ЛЮБОСЛАВ КОЮНДЖИЙСКИ-ВЕНИ"	76	11.195	5.527	11.195	0.010	0.13
ЕТ"ЛЮБОСЛАВ КОЮНДЖИЙСКИ-ВЕНИ"	76			11.207	3.077	40.00
ЕТ"ЛЮБОСЛАВ КОЮНДЖИЙСКИ-ВЕНИ"	76	11.125	3.034			
ЕТ"ЛЮБОСЛАВ КОЮНДЖИЙСКИ-ВЕНИ"	76	11.115	3.000			
ЕТ"ЛЮБОСЛАВ КОЮНДЖИЙСКИ-ВЕНИ"	76			11.132	2.507	32.59
ЕТ"ЛЮБОСЛАВ КОЮНДЖИЙСКИ-ВЕНИ"	76			11.131	2.505	32.57
ЕТ"ЛЮБОСЛАВ КОЮНДЖИЙСКИ-ВЕНИ"	76	11.128	2.313			
ЕТ"ЛЮБОСЛАВ КОЮНДЖИЙСКИ-ВЕНИ"	76			11.133	1.187	15.42
ЕТ"ЛЮБОСЛАВ КОЮНДЖИЙСКИ-ВЕНИ"	76	11.197	1.098			
ЕТ"ЛЮБОСЛАВ КОЮНДЖИЙСКИ-ВЕНИ"	76			11.235	0.955	12.42
ЕТ"ЛЮБОСЛАВ КОЮНДЖИЙСКИ-ВЕНИ"	76			11.201	0.905	11.76
ЕТ"ЛЮБОСЛАВ КОЮНДЖИЙСКИ-ВЕНИ"	85	4.18	5.849	4.18	0.011	0.14
ЕТ"ЛЮБОСЛАВ КОЮНДЖИЙСКИ-ВЕНИ"	85	4.3	2.502			
ЕТ"ЛЮБОСЛАВ КОЮНДЖИЙСКИ-ВЕНИ"	85			4.1	1.503	19.54
ЕТ"ЛЮБОСЛАВ КОЮНДЖИЙСКИ-ВЕНИ"	85	4.2	1.501			
ЕТ"ЛЮБОСЛАВ КОЮНДЖИЙСКИ-ВЕНИ"	96			8.88	6.512	84.66
ЕТ"ЛЮБОСЛАВ КОЮНДЖИЙСКИ-ВЕНИ"	96	8.51	1.496			
ЕТ"ЛЮБОСЛАВ КОЮНДЖИЙСКИ-ВЕНИ"	96	8.50	0.594			
ЕТ"ЛЮБОСЛАВ КОЮНДЖИЙСКИ-ВЕНИ"	96			8.23	0.263	3.42
ЕТ"ЛЮБОСЛАВ КОЮНДЖИЙСКИ-ВЕНИ"	97	8.27	6.007	8.27	0.011	0.15
ЕТ"ЛЮБОСЛАВ КОЮНДЖИЙСКИ-ВЕНИ"	97	8.48	5.297	8.48	0.010	0.13
ЕТ"ЛЮБОСЛАВ КОЮНДЖИЙСКИ-ВЕНИ"	97			8.26	3.607	46.89
ЕТ"ЛЮБОСЛАВ КОЮНДЖИЙСКИ-ВЕНИ"	97			8.91	1.386	18.02
ЕТ"ЛЮБОСЛАВ КОЮНДЖИЙСКИ-ВЕНИ"	97			8.106	0.675	8.78
ЕТ"ЛЮБОСЛАВ КОЮНДЖИЙСКИ-ВЕНИ"	98	11.54	4.993			
ЕТ"ЛЮБОСЛАВ КОЮНДЖИЙСКИ-ВЕНИ"	98			11.79	3.987	51.83

ЕТ"ЛЮБОСЛАВ КОЮНДЖИЙСКИ-ВЕНИ"	98			11.51	3.938	51.20
ЕТ"ЛЮБОСЛАВ КОЮНДЖИЙСКИ-ВЕНИ"	98	11.55	2.905			
ЕТ"ЛЮБОСЛАВ КОЮНДЖИЙСКИ-ВЕНИ"	98	11.56	2.499			
ЕТ"ЛЮБОСЛАВ КОЮНДЖИЙСКИ-ВЕНИ"	98	11.78	2.194			
ЕТ"ЛЮБОСЛАВ КОЮНДЖИЙСКИ-ВЕНИ"	98			11.50	2.138	27.79
ЕТ"ЛЮБОСЛАВ КОЮНДЖИЙСКИ-ВЕНИ"	98	11.57	1.998			
ЕТ"ЛЮБОСЛАВ КОЮНДЖИЙСКИ-ВЕНИ"	98	11.76	1.987			
ЕТ"ЛЮБОСЛАВ КОЮНДЖИЙСКИ-ВЕНИ"	98			11.52	1.981	25.75
ЕТ"ЛЮБОСЛАВ КОЮНДЖИЙСКИ-ВЕНИ"	98			11.77	1.893	24.62
ЕТ"ЛЮБОСЛАВ КОЮНДЖИЙСКИ-ВЕНИ"	98	11.53	1.820			
ЕТ"ЛЮБОСЛАВ КОЮНДЖИЙСКИ-ВЕНИ"	98			11.118	1.095	14.24
ЕТ"ЛЮБОСЛАВ КОЮНДЖИЙСКИ-ВЕНИ"	98			11.225	0.602	7.82
ЕТ"ЛЮБОСЛАВ КОЮНДЖИЙСКИ-ВЕНИ"	98			11.49	0.426	5.54
ЕТ"ЛЮБОСЛАВ КОЮНДЖИЙСКИ-ВЕНИ"	98			11.48	0.418	5.43
ЕТ"ЛЮБОСЛАВ КОЮНДЖИЙСКИ-ВЕНИ"	98			11.47	0.410	5.33
ЕТ"ЛЮБОСЛАВ КОЮНДЖИЙСКИ-ВЕНИ"	98			11.46	0.396	5.14
ЕТ"ЛЮБОСЛАВ КОЮНДЖИЙСКИ-ВЕНИ"	99	11.33	5.098			
ЕТ"ЛЮБОСЛАВ КОЮНДЖИЙСКИ-ВЕНИ"	99	11.32	5.008			
ЕТ"ЛЮБОСЛАВ КОЮНДЖИЙСКИ-ВЕНИ"	99	11.27	3.998			
ЕТ"ЛЮБОСЛАВ КОЮНДЖИЙСКИ-ВЕНИ"	99			11.150	3.925	51.02
ЕТ"ЛЮБОСЛАВ КОЮНДЖИЙСКИ-ВЕНИ"	99	11.34	3.301			
ЕТ"ЛЮБОСЛАВ КОЮНДЖИЙСКИ-ВЕНИ"	99	11.152	2.141			
ЕТ"ЛЮБОСЛАВ КОЮНДЖИЙСКИ-ВЕНИ"	99	11.35	1.998			
ЕТ"ЛЮБОСЛАВ КОЮНДЖИЙСКИ-ВЕНИ"	99	11.30	1.918			
ЕТ"ЛЮБОСЛАВ КОЮНДЖИЙСКИ-ВЕНИ"	99	11.29	1.889			
ЕТ"ЛЮБОСЛАВ КОЮНДЖИЙСКИ-ВЕНИ"	99			11.28	1.502	19.53
ЕТ"ЛЮБОСЛАВ КОЮНДЖИЙСКИ-ВЕНИ"	99			11.26	1.301	16.91
ЕТ"ЛЮБОСЛАВ КОЮНДЖИЙСКИ-ВЕНИ"	99			11.31	1.182	15.37
ЕТ"ЛЮБОСЛАВ КОЮНДЖИЙСКИ-ВЕНИ"	99	11.147	0.444			
ЕТ"ЛЮБОСЛАВ КОЮНДЖИЙСКИ-ВЕНИ"	100	11.84	2.500			

ЕТ"ЛЮБОСЛАВ КОЮНДЖИЙСКИ-ВЕНИ"	100	11.86	2.497			
ЕТ"ЛЮБОСЛАВ КОЮНДЖИЙСКИ-ВЕНИ"	100			11.83	2.005	26.06
ЕТ"ЛЮБОСЛАВ КОЮНДЖИЙСКИ-ВЕНИ"	100	11.105	2.002			
ЕТ"ЛЮБОСЛАВ КОЮНДЖИЙСКИ-ВЕНИ"	100	11.100	1.998			
ЕТ"ЛЮБОСЛАВ КОЮНДЖИЙСКИ-ВЕНИ"	100	11.90	1.972			
ЕТ"ЛЮБОСЛАВ КОЮНДЖИЙСКИ-ВЕНИ"	100	11.98	1.501			
ЕТ"ЛЮБОСЛАВ КОЮНДЖИЙСКИ-ВЕНИ"	100	11.104	1.500			
ЕТ"ЛЮБОСЛАВ КОЮНДЖИЙСКИ-ВЕНИ"	100	11.99	1.500			
ЕТ"ЛЮБОСЛАВ КОЮНДЖИЙСКИ-ВЕНИ"	100	11.101	1.498			
ЕТ"ЛЮБОСЛАВ КОЮНДЖИЙСКИ-ВЕНИ"	100			11.102	1.003	13.04
ЕТ"ЛЮБОСЛАВ КОЮНДЖИЙСКИ-ВЕНИ"	100	11.87	1.001			
ЕТ"ЛЮБОСЛАВ КОЮНДЖИЙСКИ-ВЕНИ"	100	11.103	1.001			
ЕТ"ЛЮБОСЛАВ КОЮНДЖИЙСКИ-ВЕНИ"	100			11.205	0.551	7.16
ЕТ"ЛЮБОСЛАВ КОЮНДЖИЙСКИ-ВЕНИ"	100	11.227	0.480			
ЕТ"ЛЮБОСЛАВ КОЮНДЖИЙСКИ-ВЕНИ"	100			11.116	0.442	5.74
ЕТ"ЛЮБОСЛАВ КОЮНДЖИЙСКИ-ВЕНИ"	100			11.106	0.441	5.73
ЕТ"ЛЮБОСЛАВ КОЮНДЖИЙСКИ-ВЕНИ"	100	11.117	0.439			
ЕТ"ЛЮБОСЛАВ КОЮНДЖИЙСКИ-ВЕНИ"	101	11.19	2.500			
ЕТ"ЛЮБОСЛАВ КОЮНДЖИЙСКИ-ВЕНИ"	101	11.135	2.381			
ЕТ"ЛЮБОСЛАВ КОЮНДЖИЙСКИ-ВЕНИ"	101	11.16	1.817			
ЕТ"ЛЮБОСЛАВ КОЮНДЖИЙСКИ-ВЕНИ"	101			11.17	1.501	19.52
ЕТ"ЛЮБОСЛАВ КОЮНДЖИЙСКИ-ВЕНИ"	101	11.18	1.001			
ЕТ"ЛЮБОСЛАВ КОЮНДЖИЙСКИ-ВЕНИ"	101			11.141	0.291	3.78
ЕТ"ЛЮБОСЛАВ КОЮНДЖИЙСКИ-ВЕНИ"	102	9.2	5.837	9.2	0.011	0.15
ЕТ"ЛЮБОСЛАВ КОЮНДЖИЙСКИ-ВЕНИ"	103			11.62	4.353	56.59
ЕТ"ЛЮБОСЛАВ КОЮНДЖИЙСКИ-ВЕНИ"	103			11.176	2.393	31.11
ЕТ"ЛЮБОСЛАВ КОЮНДЖИЙСКИ-ВЕНИ"	103			11.61	2.008	26.11
ЕТ"ЛЮБОСЛАВ КОЮНДЖИЙСКИ-ВЕНИ"	103	11.72	2.000			
ЕТ"ЛЮБОСЛАВ КОЮНДЖИЙСКИ-ВЕНИ"	103			11.223	1.039	13.50
ЕТ"ЛЮБОСЛАВ КОЮНДЖИЙСКИ-ВЕНИ"	103			11.221	0.185	2.41

ЕТ"ЛЮБОСЛАВ КОЮНДЖИЙСКИ-ВЕНИ"	104	12.56	4.672			
ЕТ"ЛЮБОСЛАВ КОЮНДЖИЙСКИ-ВЕНИ"	104	12.67	3.006			
ЕТ"ЛЮБОСЛАВ КОЮНДЖИЙСКИ-ВЕНИ"	104	12.64	2.198			
ЕТ"ЛЮБОСЛАВ КОЮНДЖИЙСКИ-ВЕНИ"	104			12.65	2.001	26.01
ЕТ"ЛЮБОСЛАВ КОЮНДЖИЙСКИ-ВЕНИ"	104	12.63	1.998			
ЕТ"ЛЮБОСЛАВ КОЮНДЖИЙСКИ-ВЕНИ"	104			12.66	1.500	19.50
ЕТ"ЛЮБОСЛАВ КОЮНДЖИЙСКИ-ВЕНИ"	104	12.59	1.465			
ЕТ"ЛЮБОСЛАВ КОЮНДЖИЙСКИ-ВЕНИ"	104			12.53	1.454	18.90
ЕТ"ЛЮБОСЛАВ КОЮНДЖИЙСКИ-ВЕНИ"	104	12.54	1.438			
ЕТ"ЛЮБОСЛАВ КОЮНДЖИЙСКИ-ВЕНИ"	104			12.52	1.115	14.49
ЕТ"ЛЮБОСЛАВ КОЮНДЖИЙСКИ-ВЕНИ"	104			12.51	1.102	14.32
ЕТ"ЛЮБОСЛАВ КОЮНДЖИЙСКИ-ВЕНИ"	104			12.61	1.003	13.03
ЕТ"ЛЮБОСЛАВ КОЮНДЖИЙСКИ-ВЕНИ"	104	12.60	1.000			
ЕТ"ЛЮБОСЛАВ КОЮНДЖИЙСКИ-ВЕНИ"	104	12.55	0.951			
ЕТ"ЛЮБОСЛАВ КОЮНДЖИЙСКИ-ВЕНИ"	104			12.57	0.942	12.24
ЕТ"ЛЮБОСЛАВ КОЮНДЖИЙСКИ-ВЕНИ"	104			12.50	0.502	6.53
ЕТ"ЛЮБОСЛАВ КОЮНДЖИЙСКИ-ВЕНИ"	104			12.47	0.441	5.73
ЕТ"ЛЮБОСЛАВ КОЮНДЖИЙСКИ-ВЕНИ"	104			12.48	0.301	3.91
ЕТ"ЛЮБОСЛАВ КОЮНДЖИЙСКИ-ВЕНИ"	104			12.49	0.300	3.90
ЕТ"ЛЮБОСЛАВ КОЮНДЖИЙСКИ-ВЕНИ"	105			12.75	4.006	52.08
ЕТ"ЛЮБОСЛАВ КОЮНДЖИЙСКИ-ВЕНИ"	105	12.76	3.747			
ЕТ"ЛЮБОСЛАВ КОЮНДЖИЙСКИ-ВЕНИ"	105	12.71	2.228			
ЕТ"ЛЮБОСЛАВ КОЮНДЖИЙСКИ-ВЕНИ"	105	12.69	1.880			
ЕТ"ЛЮБОСЛАВ КОЮНДЖИЙСКИ-ВЕНИ"	105	12.70	1.499			
ЕТ"ЛЮБОСЛАВ КОЮНДЖИЙСКИ-ВЕНИ"	105	12.72	1.197			
ЕТ"ЛЮБОСЛАВ КОЮНДЖИЙСКИ-ВЕНИ"	105			12.77	0.947	12.31
ЕТ"ЛЮБОСЛАВ КОЮНДЖИЙСКИ-ВЕНИ"	105			12.78	0.217	2.82
ЕТ"ЛЮБОСЛАВ КОЮНДЖИЙСКИ-ВЕНИ"	112	17.8	4.090			
ЕТ"ЛЮБОСЛАВ КОЮНДЖИЙСКИ-ВЕНИ"	112	17.3	1.960			
ЕТ"ЛЮБОСЛАВ КОЮНДЖИЙСКИ-ВЕНИ"	112	17.2	1.959			

ЕТ"ЛЮБОСЛАВ КОЮНДЖИЙСКИ-ВЕНИ"	112	17.1	1.889			
ЕТ"ЛЮБОСЛАВ КОЮНДЖИЙСКИ-ВЕНИ"	112	17.11	1.188			
ЕТ"ЛЮБОСЛАВ КОЮНДЖИЙСКИ-ВЕНИ"	112			17.4	1.167	15.17
ЕТ"ЛЮБОСЛАВ КОЮНДЖИЙСКИ-ВЕНИ"	112	17.6	1.001			
ЕТ"ЛЮБОСЛАВ КОЮНДЖИЙСКИ-ВЕНИ"	112	17.5	1.001			
ЕТ"ЛЮБОСЛАВ КОЮНДЖИЙСКИ-ВЕНИ"	112	17.9	0.940			
ЕТ"ЛЮБОСЛАВ КОЮНДЖИЙСКИ-ВЕНИ"	112	17.10	0.928			
ЕТ"ЛЮБОСЛАВ КОЮНДЖИЙСКИ-ВЕНИ"	112	17.7	0.539			
ЕТ"ЛЮБОСЛАВ КОЮНДЖИЙСКИ-ВЕНИ"	112	17.12	0.440			
ЕТ"ЛЮБОСЛАВ КОЮНДЖИЙСКИ-ВЕНИ"	128	40.15	1.514			
ЕТ"ЛЮБОСЛАВ КОЮНДЖИЙСКИ-ВЕНИ"	128	40.14	1.500			
ЕТ"ЛЮБОСЛАВ КОЮНДЖИЙСКИ-ВЕНИ"	128	40.12	0.999			
ЕТ"ЛЮБОСЛАВ КОЮНДЖИЙСКИ-ВЕНИ"	128	40.13	0.999			
ЕТ"ЛЮБОСЛАВ КОЮНДЖИЙСКИ-ВЕНИ"	128			40.9	0.848	11.03
ЕТ"ЛЮБОСЛАВ КОЮНДЖИЙСКИ-ВЕНИ"	128	40.16	0.263			
ЕТ"ЛЮБОСЛАВ КОЮНДЖИЙСКИ-ВЕНИ"	129	41.8	4.570			
ЕТ"ЛЮБОСЛАВ КОЮНДЖИЙСКИ-ВЕНИ"	129			41.9	3.863	50.21
ЕТ"ЛЮБОСЛАВ КОЮНДЖИЙСКИ-ВЕНИ"	129			41.7	1.801	23.41
ЕТ"ЛЮБОСЛАВ КОЮНДЖИЙСКИ-ВЕНИ"	129	41.10	1.501			
ЕТ"ЛЮБОСЛАВ КОЮНДЖИЙСКИ-ВЕНИ"	129	41.11	0.901			
ЕТ"ЛЮБОСЛАВ КОЮНДЖИЙСКИ-ВЕНИ"	129	41.13	0.709			
ЕТ"ЛЮБОСЛАВ КОЮНДЖИЙСКИ-ВЕНИ"	130	40.3	3.034			
ЕТ"ЛЮБОСЛАВ КОЮНДЖИЙСКИ-ВЕНИ"	130	40.6	1.854			
ЕТ"ЛЮБОСЛАВ КОЮНДЖИЙСКИ-ВЕНИ"	130	40.7	1.749			
ЕТ"ЛЮБОСЛАВ КОЮНДЖИЙСКИ-ВЕНИ"	130	40.2	1.348			
ЕТ"ЛЮБОСЛАВ КОЮНДЖИЙСКИ-ВЕНИ"	130	40.5	1.330			
ЕТ"ЛЮБОСЛАВ КОЮНДЖИЙСКИ-ВЕНИ"	130	40.4	1.305			
ЕТ"ЛЮБОСЛАВ КОЮНДЖИЙСКИ-ВЕНИ"	130	40.1	0.942			
ЕТ"ЛЮБОСЛАВ КОЮНДЖИЙСКИ-ВЕНИ"	131			41.1	4.516	58.71
ЕТ"ЛЮБОСЛАВ КОЮНДЖИЙСКИ-ВЕНИ"	131	41.4	2.286			

ЕТ"ЛЮБОСЛАВ КОЮНДЖИЙСКИ-ВЕНИ"	131	41.5	2.066			
ЕТ"ЛЮБОСЛАВ КОЮНДЖИЙСКИ-ВЕНИ"	131			41.2	1.702	22.13
ЕТ"ЛЮБОСЛАВ КОЮНДЖИЙСКИ-ВЕНИ"	131	41.3	1.421			
ЕТ"ЛЮБОСЛАВ КОЮНДЖИЙСКИ-ВЕНИ"	135			47.23	2.106	27.38
ЕТ"ЛЮБОСЛАВ КОЮНДЖИЙСКИ-ВЕНИ"	135	47.26	1.777			
ЕТ"ЛЮБОСЛАВ КОЮНДЖИЙСКИ-ВЕНИ"	135	47.28	1.497			
ЕТ"ЛЮБОСЛАВ КОЮНДЖИЙСКИ-ВЕНИ"	135	47.24	1.002			
ЕТ"ЛЮБОСЛАВ КОЮНДЖИЙСКИ-ВЕНИ"	135	47.25	1.002			
ЕТ"ЛЮБОСЛАВ КОЮНДЖИЙСКИ-ВЕНИ"	137	47.19	6.080	47.19	0.011	0.14
ЕТ"ЛЮБОСЛАВ КОЮНДЖИЙСКИ-ВЕНИ"	137	47.20	4.041			
ЕТ"ЛЮБОСЛАВ КОЮНДЖИЙСКИ-ВЕНИ"	137	47.18	3.436			
ЕТ"ЛЮБОСЛАВ КОЮНДЖИЙСКИ-ВЕНИ"	137			47.16	2.130	27.69
ЕТ"ЛЮБОСЛАВ КОЮНДЖИЙСКИ-ВЕНИ"	137	47.17	2.002			
ЕТ"ЛЮБОСЛАВ КОЮНДЖИЙСКИ-ВЕНИ"	137	47.14	1.295			
ЕТ"ЛЮБОСЛАВ КОЮНДЖИЙСКИ-ВЕНИ"	137	47.21	0.999			
ЕТ"ЛЮБОСЛАВ КОЮНДЖИЙСКИ-ВЕНИ"	137	47.15	0.896			
ЕТ"ЛЮБОСЛАВ КОЮНДЖИЙСКИ-ВЕНИ"	141			125.110	6.762	87.90
ЕТ"ЛЮБОСЛАВ КОЮНДЖИЙСКИ-ВЕНИ"	141	125.112	6.235	125.112	0.011	0.15
ЕТ"ЛЮБОСЛАВ КОЮНДЖИЙСКИ-ВЕНИ"	141	125.115	2.016			
ЕТ"ЛЮБОСЛАВ КОЮНДЖИЙСКИ-ВЕНИ"	141			125.116	1.173	15.25
ЕТ"ЛЮБОСЛАВ КОЮНДЖИЙСКИ-ВЕНИ"	141	125.84	0.860			
ЕТ"ЛЮБОСЛАВ КОЮНДЖИЙСКИ-ВЕНИ"	141	125.83	0.844			
ЕТ"ЛЮБОСЛАВ КОЮНДЖИЙСКИ-ВЕНИ"	141	125.103	0.711			
ЕТ"ЛЮБОСЛАВ КОЮНДЖИЙСКИ-ВЕНИ"	141			125.82	0.706	9.17
ЕТ"ЛЮБОСЛАВ КОЮНДЖИЙСКИ-ВЕНИ"	141			125.81	0.677	8.80
ЕТ"ЛЮБОСЛАВ КОЮНДЖИЙСКИ-ВЕНИ"	143	125.63	3.023			
ЕТ"ЛЮБОСЛАВ КОЮНДЖИЙСКИ-ВЕНИ"	143	125.64	2.536			
ЕТ"ЛЮБОСЛАВ КОЮНДЖИЙСКИ-ВЕНИ"	143			125.65	1.287	16.73
ЕТ"ЛЮБОСЛАВ КОЮНДЖИЙСКИ-ВЕНИ"	143	125.61	0.694			
ЕТ"ЛЮБОСЛАВ КОЮНДЖИЙСКИ-ВЕНИ"	143			125.66	0.323	4.20

ЕТ"ЛЮБОСЛАВ КОЮНДЖИЙСКИ-ВЕНИ"	144			117.61	3.996	51.94
ЕТ"ЛЮБОСЛАВ КОЮНДЖИЙСКИ-ВЕНИ"	144			117.58	3.018	39.24
ЕТ"ЛЮБОСЛАВ КОЮНДЖИЙСКИ-ВЕНИ"	144			117.60	2.300	29.90
ЕТ"ЛЮБОСЛАВ КОЮНДЖИЙСКИ-ВЕНИ"	144	117.59	1.945			
ЕТ"ЛЮБОСЛАВ КОЮНДЖИЙСКИ-ВЕНИ"	144	117.51	1.894			
ЕТ"ЛЮБОСЛАВ КОЮНДЖИЙСКИ-ВЕНИ"	144	117.49	1.750			
ЕТ"ЛЮБОСЛАВ КОЮНДЖИЙСКИ-ВЕНИ"	144			117.56	1.481	19.25
ЕТ"ЛЮБОСЛАВ КОЮНДЖИЙСКИ-ВЕНИ"	144			117.21	1.399	18.18
ЕТ"ЛЮБОСЛАВ КОЮНДЖИЙСКИ-ВЕНИ"	144	117.23	1.381			
ЕТ"ЛЮБОСЛАВ КОЮНДЖИЙСКИ-ВЕНИ"	144	117.22	1.309			
ЕТ"ЛЮБОСЛАВ КОЮНДЖИЙСКИ-ВЕНИ"	144			117.57	1.147	14.91
ЕТ"ЛЮБОСЛАВ КОЮНДЖИЙСКИ-ВЕНИ"	144	117.55	1.018			
ЕТ"ЛЮБОСЛАВ КОЮНДЖИЙСКИ-ВЕНИ"	144			117.20	1.008	13.10
ЕТ"ЛЮБОСЛАВ КОЮНДЖИЙСКИ-ВЕНИ"	144			117.50	0.810	10.53
ЕТ"ЛЮБОСЛАВ КОЮНДЖИЙСКИ-ВЕНИ"	144	117.25	0.538			
ЕТ"ЛЮБОСЛАВ КОЮНДЖИЙСКИ-ВЕНИ"	144			117.82	0.530	6.89
ЕТ"ЛЮБОСЛАВ КОЮНДЖИЙСКИ-ВЕНИ"	144	117.24	0.520			
ЕТ"ЛЮБОСЛАВ КОЮНДЖИЙСКИ-ВЕНИ"	144			117.26	0.370	4.81
ЕТ"ЛЮБОСЛАВ КОЮНДЖИЙСКИ-ВЕНИ"	144	117.87	0.370			
ЕТ"ЛЮБОСЛАВ КОЮНДЖИЙСКИ-ВЕНИ"	145	117.75	5.004			
ЕТ"ЛЮБОСЛАВ КОЮНДЖИЙСКИ-ВЕНИ"	145	117.69	2.999			
ЕТ"ЛЮБОСЛАВ КОЮНДЖИЙСКИ-ВЕНИ"	145	117.68	2.882			
ЕТ"ЛЮБОСЛАВ КОЮНДЖИЙСКИ-ВЕНИ"	145	117.65	1.603			
ЕТ"ЛЮБОСЛАВ КОЮНДЖИЙСКИ-ВЕНИ"	145	117.72	1.602			
ЕТ"ЛЮБОСЛАВ КОЮНДЖИЙСКИ-ВЕНИ"	145	117.71	1.550			
ЕТ"ЛЮБОСЛАВ КОЮНДЖИЙСКИ-ВЕНИ"	145	117.74	1.498			
ЕТ"ЛЮБОСЛАВ КОЮНДЖИЙСКИ-ВЕНИ"	145			117.73	1.490	19.38
ЕТ"ЛЮБОСЛАВ КОЮНДЖИЙСКИ-ВЕНИ"	145	117.67	1.122			
ЕТ"ЛЮБОСЛАВ КОЮНДЖИЙСКИ-ВЕНИ"	145	117.81	0.551			
ЕТ"ЛЮБОСЛАВ КОЮНДЖИЙСКИ-ВЕНИ"	145			117.66	0.531	6.90

ЕТ"ЛЮБОСЛАВ КОЮНДЖИЙСКИ-ВЕНИ"	148	11.111	4.496			
ЕТ"ЛЮБОСЛАВ КОЮНДЖИЙСКИ-ВЕНИ"	148			11.108	4.008	52.10
ЕТ"ЛЮБОСЛАВ КОЮНДЖИЙСКИ-ВЕНИ"	148	11.194	3.629			
ЕТ"ЛЮБОСЛАВ КОЮНДЖИЙСКИ-ВЕНИ"	148			11.109	1.901	24.72
ЕТ"ЛЮБОСЛАВ КОЮНДЖИЙСКИ-ВЕНИ"	148	11.110	1.856			
ЕТ"ЛЮБОСЛАВ КОЮНДЖИЙСКИ-ВЕНИ"	148			11.203	1.146	14.89
ЕТ"ЛЮБОСЛАВ КОЮНДЖИЙСКИ-ВЕНИ"	149	11.95	6.648	11.95	0.012	0.16
ЕТ"ЛЮБОСЛАВ КОЮНДЖИЙСКИ-ВЕНИ"	149	11.229	3.460			
ЕТ"ЛЮБОСЛАВ КОЮНДЖИЙСКИ-ВЕНИ"	149			11.231	1.329	17.27
ЕТ"ЛЮБОСЛАВ КОЮНДЖИЙСКИ-ВЕНИ"	149	11.92	0.830			
ЕТ"ЛЮБОСЛАВ КОЮНДЖИЙСКИ-ВЕНИ"	149			11.91	0.738	9.59
ЕТ"ЛЮБОСЛАВ КОЮНДЖИЙСКИ-ВЕНИ"	149	11.93	0.701			
ЕТ"ЛЮБОСЛАВ КОЮНДЖИЙСКИ-ВЕНИ"	149	11.94	0.500			
ЕТ"ЛЮБОСЛАВ КОЮНДЖИЙСКИ-ВЕНИ"	162	89.4	3.565			
ЕТ"ЛЮБОСЛАВ КОЮНДЖИЙСКИ-ВЕНИ"	162			89.5	1.668	21.68
ЕТ"ЛЮБОСЛАВ КОЮНДЖИЙСКИ-ВЕНИ"	162	89.3	1.122			
ЕТ"ЛЮБОСЛАВ КОЮНДЖИЙСКИ-ВЕНИ"	162	89.1	0.877			
ЕТ"ЛЮБОСЛАВ КОЮНДЖИЙСКИ-ВЕНИ"	170			11.5	2.461	32.00
ЕТ"ЛЮБОСЛАВ КОЮНДЖИЙСКИ-ВЕНИ"	170	11.4	0.601			
ЕТ"ЛЮБОСЛАВ КОЮНДЖИЙСКИ-ВЕНИ"	170			11.2	0.227	2.95
ЕТ"ЛЮБОСЛАВ КОЮНДЖИЙСКИ-ВЕНИ"	170			11.3	0.206	2.68
ЕТ"ЛЮБОСЛАВ КОЮНДЖИЙСКИ-ВЕНИ"	190			32.7	1.431	18.60
ЕТ"ЛЮБОСЛАВ КОЮНДЖИЙСКИ-ВЕНИ"	190	32.2	1.292			
ЕТ"ЛЮБОСЛАВ КОЮНДЖИЙСКИ-ВЕНИ"	190	32.6	1.214			
ЕТ"ЛЮБОСЛАВ КОЮНДЖИЙСКИ-ВЕНИ"	190	32.5	1.125			
ЕТ"ЛЮБОСЛАВ КОЮНДЖИЙСКИ-ВЕНИ"	190	32.3	0.587			
ЕТ"ЛЮБОСЛАВ КОЮНДЖИЙСКИ-ВЕНИ"	190			32.1	0.271	3.52
ЕТ"ЛЮБОСЛАВ КОЮНДЖИЙСКИ-ВЕНИ"	191	32.9	2.268			
ЕТ"ЛЮБОСЛАВ КОЮНДЖИЙСКИ-ВЕНИ"	191			32.10	1.478	19.21
ЕТ"ЛЮБОСЛАВ КОЮНДЖИЙСКИ-ВЕНИ"	252			125.58	1.931	25.10

ЕТ"ЛЮБОСЛАВ КОЮНДЖИЙСКИ-ВЕНИ"	252			125.56	0.903	11.74
ЕТ"ЛЮБОСЛАВ КОЮНДЖИЙСКИ-ВЕНИ"	252	125.57	0.721			
ЕТ"ЛЮБОСЛАВ КОЮНДЖИЙСКИ-ВЕНИ"	252			125.54	0.642	8.35
ЕТ"ЛЮБОСЛАВ КОЮНДЖИЙСКИ-ВЕНИ"	252			125.55	0.624	8.12
ЕТ"ЛЮБОСЛАВ КОЮНДЖИЙСКИ-ВЕНИ"	253	125.39	2.402			
ЕТ"ЛЮБОСЛАВ КОЮНДЖИЙСКИ-ВЕНИ"	253			125.40	0.350	4.55
ЕТ"ЛЮБОСЛАВ КОЮНДЖИЙСКИ-ВЕНИ"	261	114.8	1.824			
ЕТ"ЛЮБОСЛАВ КОЮНДЖИЙСКИ-ВЕНИ"	264	39.16	6.077	39.16	0.011	0.14
ЕТ"ЛЮБОСЛАВ КОЮНДЖИЙСКИ-ВЕНИ"	264	39.23	1.635			
ЕТ"ЛЮБОСЛАВ КОЮНДЖИЙСКИ-ВЕНИ"	264	39.24	1.598			
ЕТ"ЛЮБОСЛАВ КОЮНДЖИЙСКИ-ВЕНИ"	269			117.11	3.973	51.65
ЕТ"ЛЮБОСЛАВ КОЮНДЖИЙСКИ-ВЕНИ"	269	117.7	1.726			
ЕТ"ЛЮБОСЛАВ КОЮНДЖИЙСКИ-ВЕНИ"	269	117.8	1.658			
ЕТ"ЛЮБОСЛАВ КОЮНДЖИЙСКИ-ВЕНИ"	269			117.6	1.656	21.53
ЕТ"ЛЮБОСЛАВ КОЮНДЖИЙСКИ-ВЕНИ"	269	117.9	0.253			
ЕТ"ЛЮБОСЛАВ КОЮНДЖИЙСКИ-ВЕНИ"	269			117.10	0.221	2.88
ЕТ"ЛЮБОСЛАВ КОЮНДЖИЙСКИ-ВЕНИ"	271	117.16	0.526			
ЕТ"ЛЮБОСЛАВ КОЮНДЖИЙСКИ-ВЕНИ"	271	117.17	0.319			
ЕТ"ЛЮБОСЛАВ КОЮНДЖИЙСКИ-ВЕНИ"	271			117.18	0.318	4.13
ЕТ"ЛЮБОСЛАВ КОЮНДЖИЙСКИ-ВЕНИ"	273	86.14	2.349			
ЕТ"ЛЮБОСЛАВ КОЮНДЖИЙСКИ-ВЕНИ"	274	86.12	1.989			
ЕТ"ЛЮБОСЛАВ КОЮНДЖИЙСКИ-ВЕНИ"	276	44.18	3.527			
ЕТ"ЛЮБОСЛАВ КОЮНДЖИЙСКИ-ВЕНИ"	276			44.12	1.568	20.39
ЕТ"ЛЮБОСЛАВ КОЮНДЖИЙСКИ-ВЕНИ"	276	44.19	1.215			
ЕТ"ЛЮБОСЛАВ КОЮНДЖИЙСКИ-ВЕНИ"	276	44.20	0.617			
ОБЩО за ползвателя (дка)			**523.610**		**205.030**	**2665.39**
КИБОР 2013 ЕООД	46	143.39	6.367	143.39	0.012	0.15
КИБОР 2013 ЕООД	46	143.19	1.413			
КИБОР 2013 ЕООД	74			15.22	2.662	34.60
КИБОР 2013 ЕООД	74	15.25	1.758			
КИБОР 2013 ЕООД	74			15.29	1.713	22.26
КИБОР 2013 ЕООД	74	15.28	1.551			
КИБОР 2013 ЕООД	74			15.26	1.472	19.14
КИБОР 2013 ЕООД	74	15.17	1.459			
КИБОР 2013 ЕООД	74			15.18	0.973	12.65
КИБОР 2013 ЕООД	74			15.27	0.847	11.01

КИБОР 2013 ЕООД	155	14.12	2.097			
КИБОР 2013 ЕООД	223	128.58	1.198			
КИБОР 2013 ЕООД	225	15.15	5.537	15.15	0.010	0.13
КИБОР 2013 ЕООД	226	15.21	2.227			
КИБОР 2013 ЕООД	226			15.32	1.161	15.09
КИБОР 2013 ЕООД	226	15.31	0.978			
КИБОР 2013 ЕООД	227			15.35	3.410	44.32
КИБОР 2013 ЕООД	236			11.67	1.184	15.39
КИБОР 2013 ЕООД	236	11.66	1.093			
КИБОР 2013 ЕООД	255	117.63	2.516			
КИБОР 2013 ЕООД	255	117.64	1.882			
КИБОР 2013 ЕООД	256	117.4	2.570			
КИБОР 2013 ЕООД	257			13.37	6.068	78.88
КИБОР 2013 ЕООД	257	13.32	2.913			
КИБОР 2013 ЕООД	257	13.36	2.200			
КИБОР 2013 ЕООД	257			13.35	2.003	26.03
КИБОР 2013 ЕООД	257			13.31	1.450	18.85
КИБОР 2013 ЕООД	259	13.38	59.435			
КИБОР 2013 ЕООД	260	13.38	87.923			
КИБОР 2013 ЕООД	260			13.39	22.901	297.72
КИБОР 2013 ЕООД	260	13.41	6.662	13.41	0.013	0.16
КИБОР 2013 ЕООД	275	128.60	4.132			
КИБОР 2013 ЕООД	275			128.50	1.749	22.74
КИБОР 2013 ЕООД	275			128.49	1.743	22.66
КИБОР 2013 ЕООД	275	128.51	0.824			
КИБОР 2013 ЕООД	275	128.78	0.211			
КИБОР 2013 ЕООД	275	128.79	0.198			
КИБОР 2013 ЕООД	125			11.63	3.505	45.56
КИБОР 2013 ЕООД	125	11.64	2.698			
ОБЩО за ползвателя (дка)			**199.842**		**52.875**	**687.37**
НЕОФИТ ГЕОРГИЕВ СПАСОВ	37	34.4	4.997			
НЕОФИТ ГЕОРГИЕВ СПАСОВ	37	34.3	2.604			
НЕОФИТ ГЕОРГИЕВ СПАСОВ	38			33.5	4.695	61.03
НЕОФИТ ГЕОРГИЕВ СПАСОВ	38			33.8	2.498	32.48
НЕОФИТ ГЕОРГИЕВ СПАСОВ	38	33.7	1.869			
НЕОФИТ ГЕОРГИЕВ СПАСОВ	38	33.6	1.855			
НЕОФИТ ГЕОРГИЕВ СПАСОВ	38			33.4	1.673	21.75
НЕОФИТ ГЕОРГИЕВ СПАСОВ	88			7.6	3.006	39.08
НЕОФИТ ГЕОРГИЕВ СПАСОВ	88	7.17	2.999			
НЕОФИТ ГЕОРГИЕВ СПАСОВ	88	7.16	2.798			
НЕОФИТ ГЕОРГИЕВ СПАСОВ	88	7.18	2.702			
НЕОФИТ ГЕОРГИЕВ СПАСОВ	88	7.19	1.718			
НЕОФИТ ГЕОРГИЕВ СПАСОВ	88	7.7	1.700			
НЕОФИТ ГЕОРГИЕВ СПАСОВ	88	7.72	1.626			
НЕОФИТ ГЕОРГИЕВ СПАСОВ	88			7.12	1.002	13.02
НЕОФИТ ГЕОРГИЕВ СПАСОВ	88	7.20	0.699			
НЕОФИТ ГЕОРГИЕВ СПАСОВ	88			7.70	0.297	3.86
НЕОФИТ ГЕОРГИЕВ СПАСОВ	186	34.9	2.728			
НЕОФИТ ГЕОРГИЕВ СПАСОВ	186	34.22	2.364			
НЕОФИТ ГЕОРГИЕВ СПАСОВ	187			34.20	2.977	38.70
НЕОФИТ ГЕОРГИЕВ СПАСОВ	188	33.2	2.117			
НЕОФИТ ГЕОРГИЕВ СПАСОВ	189			33.10	1.378	17.91
НЕОФИТ ГЕОРГИЕВ СПАСОВ	234	5.51	1.357			
ОБЩО за ползвателя (дка)			**34.133**		**17.525**	**227.82**
ПАВЛИНА АНАНИЕВА СПАСОВА	53	43.24	3.657			
ПАВЛИНА АНАНИЕВА СПАСОВА	53			43.22	2.504	32.55
ПАВЛИНА АНАНИЕВА СПАСОВА	53	43.23	1.468			
ПАВЛИНА АНАНИЕВА СПАСОВА	53	43.21	1.253			
ПАВЛИНА АНАНИЕВА СПАСОВА	54	43.7	4.390			
ПАВЛИНА АНАНИЕВА СПАСОВА	54	43.4	3.343			

Споразумението е изготвено с помощта на програмен продукт CadIS6 (www.cadis.bg) по образец, утвърден от министъра на земеделието и храните, съгласно чл. 37в, ал. 2 ЗСПЗЗ и чл. 73, ал. 2 от ППЗСПЗЗ.

ПАВЛИНА АНАНИЕВА СПАСОВА	54	43.5	3.259			
ПАВЛИНА АНАНИЕВА СПАСОВА	54	43.3	2.908			
ПАВЛИНА АНАНИЕВА СПАСОВА	54			43.6	1.612	20.96
ПАВЛИНА АНАНИЕВА СПАСОВА	56	45.30	2.760			
ПАВЛИНА АНАНИЕВА СПАСОВА	56	45.29	2.671			
ПАВЛИНА АНАНИЕВА СПАСОВА	56			45.31	1.848	24.02
ПАВЛИНА АНАНИЕВА СПАСОВА	56	45.28	1.604			
ПАВЛИНА АНАНИЕВА СПАСОВА	57			45.40	5.022	65.28
ПАВЛИНА АНАНИЕВА СПАСОВА	92	7.61	1.612			
ПАВЛИНА АНАНИЕВА СПАСОВА	92	7.51	1.049			
ПАВЛИНА АНАНИЕВА СПАСОВА	92	7.43	0.666			
ПАВЛИНА АНАНИЕВА СПАСОВА	92			7.45	0.448	5.83
ПАВЛИНА АНАНИЕВА СПАСОВА	126	39.33	8.508	39.33	0.016	0.21
ПАВЛИНА АНАНИЕВА СПАСОВА	133	45.17	3.339			
ПАВЛИНА АНАНИЕВА СПАСОВА	133			45.19	3.090	40.18
ПАВЛИНА АНАНИЕВА СПАСОВА	133	45.15	1.807			
ПАВЛИНА АНАНИЕВА СПАСОВА	133	45.13	1.776			
ПАВЛИНА АНАНИЕВА СПАСОВА	133	45.38	1.149			
ПАВЛИНА АНАНИЕВА СПАСОВА	133	45.37	0.145			
ПАВЛИНА АНАНИЕВА СПАСОВА	134	45.7	0.747			
ПАВЛИНА АНАНИЕВА СПАСОВА	134			45.8	0.543	7.06
ПАВЛИНА АНАНИЕВА СПАСОВА	150			143.9	1.282	16.67
ПАВЛИНА АНАНИЕВА СПАСОВА	150	143.8	0.775			
ПАВЛИНА АНАНИЕВА СПАСОВА	150	143.7	0.402			
ПАВЛИНА АНАНИЕВА СПАСОВА	194	39.5	1.499			
ПАВЛИНА АНАНИЕВА СПАСОВА	194	39.31	1.069			
ПАВЛИНА АНАНИЕВА СПАСОВА	194	39.7	1.001			
ПАВЛИНА АНАНИЕВА СПАСОВА	194			39.6	0.978	12.72
ПАВЛИНА АНАНИЕВА СПАСОВА	194	39.8	0.972			
ПАВЛИНА АНАНИЕВА СПАСОВА	200	43.27	2.621			
ПАВЛИНА АНАНИЕВА СПАСОВА	201			43.19	1.566	20.35
ПАВЛИНА АНАНИЕВА СПАСОВА	201			43.18	1.422	18.49
ПАВЛИНА АНАНИЕВА СПАСОВА	202			43.9	1.975	25.67
ПАВЛИНА АНАНИЕВА СПАСОВА	206	45.26	2.479			
ПАВЛИНА АНАНИЕВА СПАСОВА	228	11.140	6.100	11.140	0.011	0.14
ПАВЛИНА АНАНИЕВА СПАСОВА	228			11.138	0.137	1.78
ПАВЛИНА АНАНИЕВА СПАСОВА	229	11.15	2.306			
ПАВЛИНА АНАНИЕВА СПАСОВА	245			45.24	4.661	60.59
ПАВЛИНА АНАНИЕВА СПАСОВА	245			45.22	2.607	33.89
ПАВЛИНА АНАНИЕВА СПАСОВА	246	45.36	1.140			
ПАВЛИНА АНАНИЕВА СПАСОВА	246	45.37	1.004			
ПАВЛИНА АНАНИЕВА СПАСОВА	246	45.38	0.883			
ПАВЛИНА АНАНИЕВА СПАСОВА	266	39.1	1.491			
ПАВЛИНА АНАНИЕВА СПАСОВА	266	39.3	1.107			
ПАВЛИНА АНАНИЕВА СПАСОВА	266			39.2	1.000	13.01
ПАВЛИНА АНАНИЕВА СПАСОВА	266	39.31	0.718			
ОБЩО за ползвателя (дка)			**73.677**		**30.723**	**399.40**
РАЙЧО ЯНЕВ МИТРИНСКИ	4	85.4	2.914			
РАЙЧО ЯНЕВ МИТРИНСКИ	4	85.9	2.626			
РАЙЧО ЯНЕВ МИТРИНСКИ	4	85.23	2.573			
РАЙЧО ЯНЕВ МИТРИНСКИ	4	85.19	1.821			
РАЙЧО ЯНЕВ МИТРИНСКИ	4	85.20	1.508			
РАЙЧО ЯНЕВ МИТРИНСКИ	4	85.3	1.472			
РАЙЧО ЯНЕВ МИТРИНСКИ	4	85.7	1.422			
РАЙЧО ЯНЕВ МИТРИНСКИ	4	85.22	1.103			
РАЙЧО ЯНЕВ МИТРИНСКИ	4	85.24	0.993			
РАЙЧО ЯНЕВ МИТРИНСКИ	4	85.15	0.991			
РАЙЧО ЯНЕВ МИТРИНСКИ	4	85.21	0.989			
РАЙЧО ЯНЕВ МИТРИНСКИ	4	85.5	0.985			
РАЙЧО ЯНЕВ МИТРИНСКИ	4	85.18	0.917			

РАЙЧО ЯНЕВ МИТРИНСКИ	4	85.2	0.788			
РАЙЧО ЯНЕВ МИТРИНСКИ	4	85.25	0.773			
РАЙЧО ЯНЕВ МИТРИНСКИ	4	85.14	0.759			
РАЙЧО ЯНЕВ МИТРИНСКИ	4	85.13	0.597			
РАЙЧО ЯНЕВ МИТРИНСКИ	4			85.8	0.510	6.63
РАЙЧО ЯНЕВ МИТРИНСКИ	4	85.17	0.504			
РАЙЧО ЯНЕВ МИТРИНСКИ	4	85.16	0.495			
РАЙЧО ЯНЕВ МИТРИНСКИ	15	16.9	14.806	16.9	0.027	0.35
РАЙЧО ЯНЕВ МИТРИНСКИ	15	16.8	5.133			
РАЙЧО ЯНЕВ МИТРИНСКИ	15			16.10	4.348	56.53
РАЙЧО ЯНЕВ МИТРИНСКИ	15	16.65	3.700			
РАЙЧО ЯНЕВ МИТРИНСКИ	15			16.58	3.677	47.80
РАЙЧО ЯНЕВ МИТРИНСКИ	15	16.63	3.556			
РАЙЧО ЯНЕВ МИТРИНСКИ	15			16.62	3.516	45.70
РАЙЧО ЯНЕВ МИТРИНСКИ	15	16.12	2.221			
РАЙЧО ЯНЕВ МИТРИНСКИ	15	16.13	1.854			
РАЙЧО ЯНЕВ МИТРИНСКИ	15	16.4	1.746			
РАЙЧО ЯНЕВ МИТРИНСКИ	16	16.6	5.533	16.6	0.010	0.14
РАЙЧО ЯНЕВ МИТРИНСКИ	16			16.15	4.950	64.35
РАЙЧО ЯНЕВ МИТРИНСКИ	16	16.59	4.034			
РАЙЧО ЯНЕВ МИТРИНСКИ	16	16.7	2.939			
РАЙЧО ЯНЕВ МИТРИНСКИ	16	16.14	2.597			
РАЙЧО ЯНЕВ МИТРИНСКИ	16	16.11	2.272			
РАЙЧО ЯНЕВ МИТРИНСКИ	17	16.27	28.865	16.27	0.053	0.69
РАЙЧО ЯНЕВ МИТРИНСКИ	17	16.17	5.167			
РАЙЧО ЯНЕВ МИТРИНСКИ	17	16.28	4.649			
РАЙЧО ЯНЕВ МИТРИНСКИ	17	16.18	4.392			
РАЙЧО ЯНЕВ МИТРИНСКИ	17	16.55	4.328			
РАЙЧО ЯНЕВ МИТРИНСКИ	17	16.21	4.324			
РАЙЧО ЯНЕВ МИТРИНСКИ	17	16.16	4.177			
РАЙЧО ЯНЕВ МИТРИНСКИ	17	16.66	4.003			
РАЙЧО ЯНЕВ МИТРИНСКИ	17	16.68	4.001			
РАЙЧО ЯНЕВ МИТРИНСКИ	17	16.67	3.973			
РАЙЧО ЯНЕВ МИТРИНСКИ	17	16.23	3.174			
РАЙЧО ЯНЕВ МИТРИНСКИ	17	16.19	3.052			
РАЙЧО ЯНЕВ МИТРИНСКИ	17	16.20	3.020			
РАЙЧО ЯНЕВ МИТРИНСКИ	17			16.22	2.507	32.59
РАЙЧО ЯНЕВ МИТРИНСКИ	17	16.33	2.466			
РАЙЧО ЯНЕВ МИТРИНСКИ	17	16.47	2.302			
РАЙЧО ЯНЕВ МИТРИНСКИ	17	16.24	2.101			
РАЙЧО ЯНЕВ МИТРИНСКИ	17	16.48	1.261			
РАЙЧО ЯНЕВ МИТРИНСКИ	17	16.45	1.113			
РАЙЧО ЯНЕВ МИТРИНСКИ	17	16.36	1.079			
РАЙЧО ЯНЕВ МИТРИНСКИ	17	16.46	0.855			
РАЙЧО ЯНЕВ МИТРИНСКИ	17	16.37	0.821			
РАЙЧО ЯНЕВ МИТРИНСКИ	17	16.29	0.806			
РАЙЧО ЯНЕВ МИТРИНСКИ	17	16.25	0.545			
РАЙЧО ЯНЕВ МИТРИНСКИ	17	16.30	0.442			
РАЙЧО ЯНЕВ МИТРИНСКИ	17	16.35	0.306			
РАЙЧО ЯНЕВ МИТРИНСКИ	17	16.34	0.210			
РАЙЧО ЯНЕВ МИТРИНСКИ	17	16.31	0.119			
РАЙЧО ЯНЕВ МИТРИНСКИ	18	16.38	7.810	16.38	0.015	0.19
РАЙЧО ЯНЕВ МИТРИНСКИ	18	16.39	4.978			
РАЙЧО ЯНЕВ МИТРИНСКИ	18	16.40	4.657			
РАЙЧО ЯНЕВ МИТРИНСКИ	18	16.54	4.269			
РАЙЧО ЯНЕВ МИТРИНСКИ	18	16.28	3.067			
РАЙЧО ЯНЕВ МИТРИНСКИ	18	16.31	2.097			
РАЙЧО ЯНЕВ МИТРИНСКИ	18	16.52	1.974			
РАЙЧО ЯНЕВ МИТРИНСКИ	18	16.44	1.969			
РАЙЧО ЯНЕВ МИТРИНСКИ	18	16.30	1.786			

РАЙЧО ЯНЕВ МИТРИНСКИ	18			16.51	1.731	22.51
РАЙЧО ЯНЕВ МИТРИНСКИ	18	16.29	1.583			
РАЙЧО ЯНЕВ МИТРИНСКИ	18	16.48	1.504			
РАЙЧО ЯНЕВ МИТРИНСКИ	18	16.60	1.466			
РАЙЧО ЯНЕВ МИТРИНСКИ	18	16.50	1.374			
РАЙЧО ЯНЕВ МИТРИНСКИ	18	16.42	1.354			
РАЙЧО ЯНЕВ МИТРИНСКИ	18	16.41	1.209			
РАЙЧО ЯНЕВ МИТРИНСКИ	18			16.49	1.208	15.70
РАЙЧО ЯНЕВ МИТРИНСКИ	18			16.53	0.966	12.56
РАЙЧО ЯНЕВ МИТРИНСКИ	18	16.33	0.443			
РАЙЧО ЯНЕВ МИТРИНСКИ	18	16.47	0.239			
РАЙЧО ЯНЕВ МИТРИНСКИ	18	16.43	0.180			
РАЙЧО ЯНЕВ МИТРИНСКИ	22	84.55	4.050			
РАЙЧО ЯНЕВ МИТРИНСКИ	22	84.56	2.214			
РАЙЧО ЯНЕВ МИТРИНСКИ	22	84.58	2.199			
РАЙЧО ЯНЕВ МИТРИНСКИ	22	84.57	2.194			
РАЙЧО ЯНЕВ МИТРИНСКИ	22	84.54	1.062			
РАЙЧО ЯНЕВ МИТРИНСКИ	22	84.52	0.918			
РАЙЧО ЯНЕВ МИТРИНСКИ	22	84.53	0.548			
РАЙЧО ЯНЕВ МИТРИНСКИ	23	84.34	1.909			
РАЙЧО ЯНЕВ МИТРИНСКИ	23	84.23	1.775			
РАЙЧО ЯНЕВ МИТРИНСКИ	23	84.24	1.775			
РАЙЧО ЯНЕВ МИТРИНСКИ	23	84.21	1.420			
РАЙЧО ЯНЕВ МИТРИНСКИ	23	84.20	1.106			
РАЙЧО ЯНЕВ МИТРИНСКИ	23	84.29	1.082			
РАЙЧО ЯНЕВ МИТРИНСКИ	23	84.19	1.065			
РАЙЧО ЯНЕВ МИТРИНСКИ	23	84.22	1.028			
РАЙЧО ЯНЕВ МИТРИНСКИ	23			84.28	0.992	12.90
РАЙЧО ЯНЕВ МИТРИНСКИ	23	84.32	0.863			
РАЙЧО ЯНЕВ МИТРИНСКИ	23	84.18	0.839			
РАЙЧО ЯНЕВ МИТРИНСКИ	23			84.33	0.631	8.21
РАЙЧО ЯНЕВ МИТРИНСКИ	23	84.30	0.491			
РАЙЧО ЯНЕВ МИТРИНСКИ	23	84.31	0.486			
РАЙЧО ЯНЕВ МИТРИНСКИ	23	84.26	0.427			
РАЙЧО ЯНЕВ МИТРИНСКИ	23	84.25	0.311			
РАЙЧО ЯНЕВ МИТРИНСКИ	24	84.5	0.624			
РАЙЧО ЯНЕВ МИТРИНСКИ	24			84.6	0.383	4.97
РАЙЧО ЯНЕВ МИТРИНСКИ	24	84.8	0.305			
РАЙЧО ЯНЕВ МИТРИНСКИ	24			84.7	0.159	2.06
РАЙЧО ЯНЕВ МИТРИНСКИ	107	20.3	1.607			
РАЙЧО ЯНЕВ МИТРИНСКИ	108	20.33	10.760	20.33	0.020	0.26
РАЙЧО ЯНЕВ МИТРИНСКИ	108	20.38	5.399			
РАЙЧО ЯНЕВ МИТРИНСКИ	108	20.37	5.302			
РАЙЧО ЯНЕВ МИТРИНСКИ	108	20.28	3.124			
РАЙЧО ЯНЕВ МИТРИНСКИ	108	20.31	2.845			
РАЙЧО ЯНЕВ МИТРИНСКИ	108	20.29	2.655			
РАЙЧО ЯНЕВ МИТРИНСКИ	108	20.25	1.749			
РАЙЧО ЯНЕВ МИТРИНСКИ	108	20.30	1.487			
РАЙЧО ЯНЕВ МИТРИНСКИ	108	20.26	1.470			
РАЙЧО ЯНЕВ МИТРИНСКИ	108	20.27	1.456			
РАЙЧО ЯНЕВ МИТРИНСКИ	109	83.2	4.496			
РАЙЧО ЯНЕВ МИТРИНСКИ	109	20.13	4.005			
РАЙЧО ЯНЕВ МИТРИНСКИ	109	20.12	2.788			
РАЙЧО ЯНЕВ МИТРИНСКИ	109	20.18	2.499			
РАЙЧО ЯНЕВ МИТРИНСКИ	109	20.19	2.402			
РАЙЧО ЯНЕВ МИТРИНСКИ	109	83.3	2.229			
РАЙЧО ЯНЕВ МИТРИНСКИ	109	20.10	2.079			
РАЙЧО ЯНЕВ МИТРИНСКИ	109	20.17	2.001			
РАЙЧО ЯНЕВ МИТРИНСКИ	109	20.15	1.997			
РАЙЧО ЯНЕВ МИТРИНСКИ	109	83.4	1.735			

Споразумението е изготвено с помощта на програмен продукт CadIS6 (www.cadis.bg) по образец, утвърден от министъра на земеделието и храните, съгласно чл. 37в, ал. 2 ЗСПЗЗ и чл. 73, ал. 2 от ППЗСПЗЗ.

Вх. № 1/ 30.08.2019г.

РАЙЧО ЯНЕВ МИТРИНСКИ	109	20.14	1.505			
РАЙЧО ЯНЕВ МИТРИНСКИ	109	20.16	1.396			
РАЙЧО ЯНЕВ МИТРИНСКИ	109	83.1	1.205			
РАЙЧО ЯНЕВ МИТРИНСКИ	109			20.35	1.102	14.32
РАЙЧО ЯНЕВ МИТРИНСКИ	109	20.34	0.999			
РАЙЧО ЯНЕВ МИТРИНСКИ	109	20.11	0.804			
РАЙЧО ЯНЕВ МИТРИНСКИ	109	20.20	0.762			
РАЙЧО ЯНЕВ МИТРИНСКИ	109	83.5	0.667			
РАЙЧО ЯНЕВ МИТРИНСКИ	109	20.21	0.651			
РАЙЧО ЯНЕВ МИТРИНСКИ	113	19.18	2.635			
РАЙЧО ЯНЕВ МИТРИНСКИ	113			19.24	2.397	31.16
РАЙЧО ЯНЕВ МИТРИНСКИ	113	19.27	2.376			
РАЙЧО ЯНЕВ МИТРИНСКИ	113	19.26	2.360			
РАЙЧО ЯНЕВ МИТРИНСКИ	113	19.7	2.347			
РАЙЧО ЯНЕВ МИТРИНСКИ	113	19.5	2.325			
РАЙЧО ЯНЕВ МИТРИНСКИ	113	19.6	2.315			
РАЙЧО ЯНЕВ МИТРИНСКИ	113	19.2	1.820			
РАЙЧО ЯНЕВ МИТРИНСКИ	113	19.30	1.769			
РАЙЧО ЯНЕВ МИТРИНСКИ	113			19.21	1.705	22.17
РАЙЧО ЯНЕВ МИТРИНСКИ	113	19.22	1.703			
РАЙЧО ЯНЕВ МИТРИНСКИ	113	19.23	1.605			
РАЙЧО ЯНЕВ МИТРИНСКИ	113			19.3	1.549	20.14
РАЙЧО ЯНЕВ МИТРИНСКИ	113	19.20	1.502			
РАЙЧО ЯНЕВ МИТРИНСКИ	113	19.14	1.499			
РАЙЧО ЯНЕВ МИТРИНСКИ	113			19.25	1.473	19.15
РАЙЧО ЯНЕВ МИТРИНСКИ	113	19.4	1.164			
РАЙЧО ЯНЕВ МИТРИНСКИ	113	19.13	0.997			
РАЙЧО ЯНЕВ МИТРИНСКИ	113			19.1	0.989	12.85
РАЙЧО ЯНЕВ МИТРИНСКИ	113			19.28	0.898	11.67
РАЙЧО ЯНЕВ МИТРИНСКИ	113	19.29	0.893			
РАЙЧО ЯНЕВ МИТРИНСКИ	113	19.16	0.890			
РАЙЧО ЯНЕВ МИТРИНСКИ	113	19.15	0.883			
РАЙЧО ЯНЕВ МИТРИНСКИ	113	19.17	0.878			
РАЙЧО ЯНЕВ МИТРИНСКИ	113	19.32	0.712			
РАЙЧО ЯНЕВ МИТРИНСКИ	113	19.31	0.709			
РАЙЧО ЯНЕВ МИТРИНСКИ	113	19.11	0.499			
РАЙЧО ЯНЕВ МИТРИНСКИ	113	19.33	0.354			
РАЙЧО ЯНЕВ МИТРИНСКИ	113			19.10	0.220	2.85
РАЙЧО ЯНЕВ МИТРИНСКИ	113	19.9	0.104			
РАЙЧО ЯНЕВ МИТРИНСКИ	115	100.3	3.848			
РАЙЧО ЯНЕВ МИТРИНСКИ	115	100.4	3.664			
РАЙЧО ЯНЕВ МИТРИНСКИ	115	100.9	3.179			
РАЙЧО ЯНЕВ МИТРИНСКИ	115	100.10	2.917			
РАЙЧО ЯНЕВ МИТРИНСКИ	115	100.7	2.484			
РАЙЧО ЯНЕВ МИТРИНСКИ	115	100.2	1.783			
РАЙЧО ЯНЕВ МИТРИНСКИ	115	100.8	1.086			
РАЙЧО ЯНЕВ МИТРИНСКИ	147	18.35	3.240			
РАЙЧО ЯНЕВ МИТРИНСКИ	147	18.27	2.957			
РАЙЧО ЯНЕВ МИТРИНСКИ	147			18.17	2.096	27.25
РАЙЧО ЯНЕВ МИТРИНСКИ	147	18.22	2.001			
РАЙЧО ЯНЕВ МИТРИНСКИ	147	18.19	1.899			
РАЙЧО ЯНЕВ МИТРИНСКИ	147	18.31	1.869			
РАЙЧО ЯНЕВ МИТРИНСКИ	147	18.18	1.600			
РАЙЧО ЯНЕВ МИТРИНСКИ	147			18.20	1.506	19.57
РАЙЧО ЯНЕВ МИТРИНСКИ	147	18.23	1.200			
РАЙЧО ЯНЕВ МИТРИНСКИ	147	18.30	1.019			
РАЙЧО ЯНЕВ МИТРИНСКИ	147	18.21	0.999			
РАЙЧО ЯНЕВ МИТРИНСКИ	147	18.33	0.948			
РАЙЧО ЯНЕВ МИТРИНСКИ	147	18.32	0.944			
РАЙЧО ЯНЕВ МИТРИНСКИ	147			18.26	0.931	12.11

Споразумението е изготвено с помощта на програмен продукт CadIS6 (www.cadis.bg) по образец, утвърден от министъра на земеделието и храните, съгласно чл. 37в, ал. 2 ЗСПЗЗ и чл. 73, ал. 2 от ППЗСПЗЗ.

РАЙЧО ЯНЕВ МИТРИНСКИ	147			18.29	0.928	12.06
РАЙЧО ЯНЕВ МИТРИНСКИ	147	18.28	0.555			
РАЙЧО ЯНЕВ МИТРИНСКИ	147	18.24	0.499			
РАЙЧО ЯНЕВ МИТРИНСКИ	178	84.62	1.723			
РАЙЧО ЯНЕВ МИТРИНСКИ	178			84.79	1.503	19.53
РАЙЧО ЯНЕВ МИТРИНСКИ	178	84.78	1.478			
РАЙЧО ЯНЕВ МИТРИНСКИ	178	84.75	0.872			
РАЙЧО ЯНЕВ МИТРИНСКИ	178	84.74	0.730			
РАЙЧО ЯНЕВ МИТРИНСКИ	178			84.73	0.676	8.78
РАЙЧО ЯНЕВ МИТРИНСКИ	178	84.76	0.456			
РАЙЧО ЯНЕВ МИТРИНСКИ	178	84.77	0.423			
РАЙЧО ЯНЕВ МИТРИНСКИ	178	84.80	0.362			
РАЙЧО ЯНЕВ МИТРИНСКИ	179			84.67	1.393	18.11
РАЙЧО ЯНЕВ МИТРИНСКИ	179	84.66	1.350			
РАЙЧО ЯНЕВ МИТРИНСКИ	179			84.65	1.239	16.11
РАЙЧО ЯНЕВ МИТРИНСКИ	180	84.15	1.420			
РАЙЧО ЯНЕВ МИТРИНСКИ	180	84.14	0.318			
РАЙЧО ЯНЕВ МИТРИНСКИ	181	84.36	1.292			
РАЙЧО ЯНЕВ МИТРИНСКИ	242	20.7	2.018			
ОБЩО за ползвателя (дка)			**392.372**		**46.307**	**602.00**
САШКО БОРИСЛАВОВ ДЖАДЖАРОВ	36	29.1	19.531	29.1	0.036	0.46
САШКО БОРИСЛАВОВ ДЖАДЖАРОВ	36	29.5	3.395			
САШКО БОРИСЛАВОВ ДЖАДЖАРОВ	36			29.9	3.238	42.09
САШКО БОРИСЛАВОВ ДЖАДЖАРОВ	36			29.2	2.955	38.41
САШКО БОРИСЛАВОВ ДЖАДЖАРОВ	36	29.3	2.939			
САШКО БОРИСЛАВОВ ДЖАДЖАРОВ	36	29.11	2.926			
САШКО БОРИСЛАВОВ ДЖАДЖАРОВ	36	29.4	2.903			
САШКО БОРИСЛАВОВ ДЖАДЖАРОВ	36	29.22	2.740			
САШКО БОРИСЛАВОВ ДЖАДЖАРОВ	36	29.8	2.736			
САШКО БОРИСЛАВОВ ДЖАДЖАРОВ	36	29.7	2.428			
САШКО БОРИСЛАВОВ ДЖАДЖАРОВ	36	29.12	2.126			
САШКО БОРИСЛАВОВ ДЖАДЖАРОВ	36	29.14	1.975			
САШКО БОРИСЛАВОВ ДЖАДЖАРОВ	36	29.10	1.965			
САШКО БОРИСЛАВОВ ДЖАДЖАРОВ	36	29.6	1.948			
САШКО БОРИСЛАВОВ ДЖАДЖАРОВ	36			29.19	1.003	13.04
САШКО БОРИСЛАВОВ ДЖАДЖАРОВ	36			29.18	1.001	13.01
САШКО БОРИСЛАВОВ ДЖАДЖАРОВ	36	29.15	0.986			
САШКО БОРИСЛАВОВ ДЖАДЖАРОВ	36			29.16	0.977	12.70
САШКО БОРИСЛАВОВ ДЖАДЖАРОВ	36			29.13	0.971	12.62
САШКО БОРИСЛАВОВ ДЖАДЖАРОВ	36	29.17	0.814			

САШКО БОРИСЛАВОВ ДЖАДЖАРОВ	36			29.20	0.509	6.62
САШКО БОРИСЛАВОВ ДЖАДЖАРОВ	158	15.8	5.593	15.8	0.011	0.14
САШКО БОРИСЛАВОВ ДЖАДЖАРОВ	158	15.7	4.261			
САШКО БОРИСЛАВОВ ДЖАДЖАРОВ	158	15.1	2.697			
САШКО БОРИСЛАВОВ ДЖАДЖАРОВ	158			15.5	1.807	23.49
САШКО БОРИСЛАВОВ ДЖАДЖАРОВ	158	15.10	1.794			
САШКО БОРИСЛАВОВ ДЖАДЖАРОВ	158			15.2	1.678	21.82
САШКО БОРИСЛАВОВ ДЖАДЖАРОВ	158	15.6	1.527			
САШКО БОРИСЛАВОВ ДЖАДЖАРОВ	158			15.4	1.418	18.44
САШКО БОРИСЛАВОВ ДЖАДЖАРОВ	158	15.3	0.927			
САШКО БОРИСЛАВОВ ДЖАДЖАРОВ	158	15.12	0.870			
САШКО БОРИСЛАВОВ ДЖАДЖАРОВ	158	15.11	0.645			
САШКО БОРИСЛАВОВ ДЖАДЖАРОВ	158			15.9	0.444	5.77
САШКО БОРИСЛАВОВ ДЖАДЖАРОВ	233	5.48	4.698			
САШКО БОРИСЛАВОВ ДЖАДЖАРОВ	233			5.47	3.512	45.65
САШКО БОРИСЛАВОВ ДЖАДЖАРОВ	233	5.46	3.494			
САШКО БОРИСЛАВОВ ДЖАДЖАРОВ	263			39.17	5.522	71.78
САШКО БОРИСЛАВОВ ДЖАДЖАРОВ	263	39.22	0.938			
САШКО БОРИСЛАВОВ ДЖАДЖАРОВ	263	39.16	0.681			
САШКО БОРИСЛАВОВ ДЖАДЖАРОВ	263	39.21	0.545			
САШКО БОРИСЛАВОВ ДЖАДЖАРОВ	263	39.23	0.513			
САШКО БОРИСЛАВОВ ДЖАДЖАРОВ	265	39.15	3.516			
САШКО БОРИСЛАВОВ ДЖАДЖАРОВ	265	39.16	2.300			
САШКО БОРИСЛАВОВ ДЖАДЖАРОВ	265			39.25	1.739	22.61
САШКО БОРИСЛАВОВ ДЖАДЖАРОВ	265	39.24	1.456			
САШКО БОРИСЛАВОВ ДЖАДЖАРОВ	265	39.14	1.194			
САШКО БОРИСЛАВОВ ДЖАДЖАРОВ	265			39.26	0.839	10.91
САШКО БОРИСЛАВОВ ДЖАДЖАРОВ	265	39.27	0.829			
САШКО БОРИСЛАВОВ ДЖАДЖАРОВ	265	39.28	0.464			
САШКО БОРИСЛАВОВ ДЖАДЖАРОВ	268			5.99	0.992	12.89

САШКО БОРИСЛАВОВ ДЖАДЖАРОВ	268			5.75	0.695	9.04
САШКО БОРИСЛАВОВ ДЖАДЖАРОВ	268			5.78	0.436	5.66
САШКО БОРИСЛАВОВ ДЖАДЖАРОВ	268			5.97	0.425	5.53
САШКО БОРИСЛАВОВ ДЖАДЖАРОВ	268			5.95	0.336	4.37
САШКО БОРИСЛАВОВ ДЖАДЖАРОВ	268			5.90	0.238	3.09
САШКО БОРИСЛАВОВ ДЖАДЖАРОВ	268	5.81	0.219			
САШКО БОРИСЛАВОВ ДЖАДЖАРОВ	268			5.87	0.181	2.36
САШКО БОРИСЛАВОВ ДЖАДЖАРОВ	268			5.84	0.139	1.80
ОБЩО за ползвателя (дка)			**88.574**		**31.101**	**404.32**
СИМОНА РАЙЧОВА МИТРИНСКА	21	24.2	9.656	24.2	0.018	0.23
СИМОНА РАЙЧОВА МИТРИНСКА	21	24.7	3.987			
СИМОНА РАЙЧОВА МИТРИНСКА	21	24.6	2.944			
СИМОНА РАЙЧОВА МИТРИНСКА	21	24.1	2.821			
СИМОНА РАЙЧОВА МИТРИНСКА	21			24.5	2.619	34.05
СИМОНА РАЙЧОВА МИТРИНСКА	21	24.10	1.818			
СИМОНА РАЙЧОВА МИТРИНСКА	21			24.4	1.736	22.56
СИМОНА РАЙЧОВА МИТРИНСКА	21	24.3	1.284			
СИМОНА РАЙЧОВА МИТРИНСКА	21			24.8	0.915	11.89
СИМОНА РАЙЧОВА МИТРИНСКА	21	24.9	0.751			
СИМОНА РАЙЧОВА МИТРИНСКА	25			22.12	12.858	167.15
СИМОНА РАЙЧОВА МИТРИНСКА	25	22.16	6.400	22.16	0.012	0.16
СИМОНА РАЙЧОВА МИТРИНСКА	25	22.3	4.993			
СИМОНА РАЙЧОВА МИТРИНСКА	25	22.13	4.696			
СИМОНА РАЙЧОВА МИТРИНСКА	25	22.5	4.490			
СИМОНА РАЙЧОВА МИТРИНСКА	25	22.20	3.742			
СИМОНА РАЙЧОВА МИТРИНСКА	25	22.17	3.202			
СИМОНА РАЙЧОВА МИТРИНСКА	25	22.25	3.000			
СИМОНА РАЙЧОВА МИТРИНСКА	25	22.6	2.974			
СИМОНА РАЙЧОВА МИТРИНСКА	25	22.11	2.949			
СИМОНА РАЙЧОВА МИТРИНСКА	25	22.1	2.848			
СИМОНА РАЙЧОВА МИТРИНСКА	25	22.4	2.500			
СИМОНА РАЙЧОВА МИТРИНСКА	25	22.28	2.497			
СИМОНА РАЙЧОВА МИТРИНСКА	25	22.2	2.000			
СИМОНА РАЙЧОВА МИТРИНСКА	25			22.19	1.963	25.51
СИМОНА РАЙЧОВА МИТРИНСКА	25	22.22	1.777			
СИМОНА РАЙЧОВА МИТРИНСКА	25	22.21	1.701			
СИМОНА РАЙЧОВА МИТРИНСКА	25	22.18	1.597			
СИМОНА РАЙЧОВА МИТРИНСКА	25			22.14	1.303	16.93
СИМОНА РАЙЧОВА МИТРИНСКА	25	22.15	1.262			
СИМОНА РАЙЧОВА МИТРИНСКА	25	22.29	1.159			
СИМОНА РАЙЧОВА МИТРИНСКА	25			22.9	0.994	12.92
СИМОНА РАЙЧОВА МИТРИНСКА	25			22.8	0.990	12.87
СИМОНА РАЙЧОВА МИТРИНСКА	25	22.10	0.989			
СИМОНА РАЙЧОВА МИТРИНСКА	25	22.7	0.989			
СИМОНА РАЙЧОВА МИТРИНСКА	25			22.26	0.503	6.53
СИМОНА РАЙЧОВА МИТРИНСКА	26	21.9	6.398	21.9	0.011	0.15
СИМОНА РАЙЧОВА МИТРИНСКА	26	21.6	4.000			
СИМОНА РАЙЧОВА МИТРИНСКА	26	21.1	2.721			
СИМОНА РАЙЧОВА МИТРИНСКА	26	21.11	2.308			
СИМОНА РАЙЧОВА МИТРИНСКА	26			21.12	2.299	29.89
СИМОНА РАЙЧОВА МИТРИНСКА	26	21.10	1.997			
СИМОНА РАЙЧОВА МИТРИНСКА	26	21.7	1.964			
СИМОНА РАЙЧОВА МИТРИНСКА	26	21.4	1.465			

СИМОНА РАЙЧОВА МИТРИНСКА	26	21.2	1.109			
СИМОНА РАЙЧОВА МИТРИНСКА	26			21.5	1.001	13.01
СИМОНА РАЙЧОВА МИТРИНСКА	26	21.3	0.736			
СИМОНА РАЙЧОВА МИТРИНСКА	30			27.11	1.976	25.69
СИМОНА РАЙЧОВА МИТРИНСКА	30	27.10	1.864			
СИМОНА РАЙЧОВА МИТРИНСКА	30	27.14	1.500			
СИМОНА РАЙЧОВА МИТРИНСКА	30	27.15	1.481			
СИМОНА РАЙЧОВА МИТРИНСКА	30			27.12	1.292	16.79
СИМОНА РАЙЧОВА МИТРИНСКА	30	27.13	1.001			
СИМОНА РАЙЧОВА МИТРИНСКА	31			97.5	2.936	38.17
СИМОНА РАЙЧОВА МИТРИНСКА	31	26.1	2.812			
СИМОНА РАЙЧОВА МИТРИНСКА	31	26.2	2.567			
СИМОНА РАЙЧОВА МИТРИНСКА	31	26.35	2.002			
СИМОНА РАЙЧОВА МИТРИНСКА	31	26.5	1.798			
СИМОНА РАЙЧОВА МИТРИНСКА	31	26.7	1.520			
СИМОНА РАЙЧОВА МИТРИНСКА	31			26.4	1.497	19.46
СИМОНА РАЙЧОВА МИТРИНСКА	31	26.6	1.199			
СИМОНА РАЙЧОВА МИТРИНСКА	34	27.2	5.182			
СИМОНА РАЙЧОВА МИТРИНСКА	34	27.1	4.307			
СИМОНА РАЙЧОВА МИТРИНСКА	34	27.5	2.247			
СИМОНА РАЙЧОВА МИТРИНСКА	34	27.4	2.245			
СИМОНА РАЙЧОВА МИТРИНСКА	34	27.6	1.910			
СИМОНА РАЙЧОВА МИТРИНСКА	34	27.3	1.778			
СИМОНА РАЙЧОВА МИТРИНСКА	116	21.16	3.001			
СИМОНА РАЙЧОВА МИТРИНСКА	116			21.15	2.973	38.65
СИМОНА РАЙЧОВА МИТРИНСКА	116			21.23	2.528	32.86
СИМОНА РАЙЧОВА МИТРИНСКА	116	21.18	2.490			
СИМОНА РАЙЧОВА МИТРИНСКА	116	21.17	2.153			
СИМОНА РАЙЧОВА МИТРИНСКА	116			21.14	1.939	25.20
СИМОНА РАЙЧОВА МИТРИНСКА	116	21.19	0.991			
СИМОНА РАЙЧОВА МИТРИНСКА	116	21.22	0.774			
СИМОНА РАЙЧОВА МИТРИНСКА	116	21.21	0.770			
СИМОНА РАЙЧОВА МИТРИНСКА	116	21.20	0.729			
СИМОНА РАЙЧОВА МИТРИНСКА	118	30.1	9.471	30.1	0.017	0.22
СИМОНА РАЙЧОВА МИТРИНСКА	118	30.6	6.582	30.6	0.012	0.15
СИМОНА РАЙЧОВА МИТРИНСКА	118	30.2	3.739			
СИМОНА РАЙЧОВА МИТРИНСКА	118	30.5	3.484			
СИМОНА РАЙЧОВА МИТРИНСКА	118	30.4	3.481			
СИМОНА РАЙЧОВА МИТРИНСКА	118	30.3	0.999			
СИМОНА РАЙЧОВА МИТРИНСКА	122	31.34	2.983			
СИМОНА РАЙЧОВА МИТРИНСКА	122			31.35	0.357	4.64
СИМОНА РАЙЧОВА МИТРИНСКА	123	31.20	6.913	31.20	0.013	0.17
СИМОНА РАЙЧОВА МИТРИНСКА	123	31.19	6.571	31.19	0.012	0.15
СИМОНА РАЙЧОВА МИТРИНСКА	123	31.18	3.695			
СИМОНА РАЙЧОВА МИТРИНСКА	123	31.17	2.286			
СИМОНА РАЙЧОВА МИТРИНСКА	123			31.16	2.205	28.66
СИМОНА РАЙЧОВА МИТРИНСКА	123	31.13	2.098			
СИМОНА РАЙЧОВА МИТРИНСКА	123	31.14	1.991			
СИМОНА РАЙЧОВА МИТРИНСКА	123	31.15	1.971			
СИМОНА РАЙЧОВА МИТРИНСКА	123	31.12	0.876			
СИМОНА РАЙЧОВА МИТРИНСКА	152	31.30	4.856			
СИМОНА РАЙЧОВА МИТРИНСКА	152	31.23	3.645			
СИМОНА РАЙЧОВА МИТРИНСКА	152	31.24	3.505			
СИМОНА РАЙЧОВА МИТРИНСКА	152			31.32	3.464	45.03
СИМОНА РАЙЧОВА МИТРИНСКА	152			31.41	3.003	39.03
СИМОНА РАЙЧОВА МИТРИНСКА	152			31.39	2.503	32.53
СИМОНА РАЙЧОВА МИТРИНСКА	152	31.25	2.006			
СИМОНА РАЙЧОВА МИТРИНСКА	152	31.27	2.003			
СИМОНА РАЙЧОВА МИТРИНСКА	152	31.37	2.002			
СИМОНА РАЙЧОВА МИТРИНСКА	152	31.40	1.999			

Споразумението е изготвено с помощта на програмен продукт CadIS6 (www.cadis.bg) по образец, утвърден от министъра на земеделието и храните, съгласно чл. 37в, ал. 2 ЗСПЗЗ и чл. 73, ал. 2 от ППЗСПЗЗ.

СИМОНА РАЙЧОВА МИТРИНСКА	152	31.26	1.997			
СИМОНА РАЙЧОВА МИТРИНСКА	152	31.29	1.992			
СИМОНА РАЙЧОВА МИТРИНСКА	152	31.33	1.932			
СИМОНА РАЙЧОВА МИТРИНСКА	152	31.36	1.850			
СИМОНА РАЙЧОВА МИТРИНСКА	152			31.38	1.669	21.69
СИМОНА РАЙЧОВА МИТРИНСКА	152	31.42	1.551			
СИМОНА РАЙЧОВА МИТРИНСКА	152	31.22	0.916			
СИМОНА РАЙЧОВА МИТРИНСКА	176	24.15	5.369			
СИМОНА РАЙЧОВА МИТРИНСКА	176	24.14	4.008			
СИМОНА РАЙЧОВА МИТРИНСКА	183	27.8	1.888			
СИМОНА РАЙЧОВА МИТРИНСКА	184	97.9	2.769			
ОБЩО за ползвателя (дка)			**249.467**		**55.613**	**722.97**
СПАС НИКОЛОВ КОЮНДЖИЙСКИ	2	114.90	5.219			
СПАС НИКОЛОВ КОЮНДЖИЙСКИ	2			114.84	5.182	67.37
СПАС НИКОЛОВ КОЮНДЖИЙСКИ	2	114.87	4.909			
СПАС НИКОЛОВ КОЮНДЖИЙСКИ	2	114.86	4.630			
СПАС НИКОЛОВ КОЮНДЖИЙСКИ	2	114.89	3.457			
СПАС НИКОЛОВ КОЮНДЖИЙСКИ	2	114.88	3.300			
СПАС НИКОЛОВ КОЮНДЖИЙСКИ	2	114.85	2.469			
СПАС НИКОЛОВ КОЮНДЖИЙСКИ	2	114.94	0.759			
СПАС НИКОЛОВ КОЮНДЖИЙСКИ	28	26.32	5.467			
СПАС НИКОЛОВ КОЮНДЖИЙСКИ	28	26.22	3.935			
СПАС НИКОЛОВ КОЮНДЖИЙСКИ	28			26.16	2.974	38.66
СПАС НИКОЛОВ КОЮНДЖИЙСКИ	28	26.20	2.969			
СПАС НИКОЛОВ КОЮНДЖИЙСКИ	28			26.24	2.594	33.72
СПАС НИКОЛОВ КОЮНДЖИЙСКИ	28	26.28	2.503			
СПАС НИКОЛОВ КОЮНДЖИЙСКИ	28	26.12	2.262			
СПАС НИКОЛОВ КОЮНДЖИЙСКИ	28	26.30	1.999			
СПАС НИКОЛОВ КОЮНДЖИЙСКИ	28	26.14	1.984			
СПАС НИКОЛОВ КОЮНДЖИЙСКИ	28	26.15	1.771			
СПАС НИКОЛОВ КОЮНДЖИЙСКИ	28	26.21	1.484			
СПАС НИКОЛОВ КОЮНДЖИЙСКИ	28			26.33	1.194	15.52
СПАС НИКОЛОВ КОЮНДЖИЙСКИ	28			26.11	1.165	15.15
СПАС НИКОЛОВ КОЮНДЖИЙСКИ	28	26.25	1.142			
СПАС НИКОЛОВ КОЮНДЖИЙСКИ	28			26.17	1.093	14.21
СПАС НИКОЛОВ КОЮНДЖИЙСКИ	28			26.23	1.019	13.25
СПАС НИКОЛОВ КОЮНДЖИЙСКИ	28	26.31	1.002			
СПАС НИКОЛОВ КОЮНДЖИЙСКИ	28	26.13	0.996			
СПАС НИКОЛОВ КОЮНДЖИЙСКИ	28			26.19	0.994	12.92
СПАС НИКОЛОВ КОЮНДЖИЙСКИ	28	26.18	0.992			
СПАС НИКОЛОВ КОЮНДЖИЙСКИ	28	26.36	0.990			
СПАС НИКОЛОВ КОЮНДЖИЙСКИ	28	26.26	0.972			
СПАС НИКОЛОВ КОЮНДЖИЙСКИ	41	36.33	9.348	36.33	0.017	0.22
СПАС НИКОЛОВ КОЮНДЖИЙСКИ	41	36.26	6.800	36.26	0.013	0.16
СПАС НИКОЛОВ КОЮНДЖИЙСКИ	41			36.44	5.507	71.60
СПАС НИКОЛОВ КОЮНДЖИЙСКИ	41			36.37	4.800	62.39
СПАС НИКОЛОВ КОЮНДЖИЙСКИ	41	36.57	4.134			
СПАС НИКОЛОВ КОЮНДЖИЙСКИ	41	36.55	4.121			
СПАС НИКОЛОВ КОЮНДЖИЙСКИ	41	36.27	4.001			
СПАС НИКОЛОВ КОЮНДЖИЙСКИ	41	36.36	3.009			
СПАС НИКОЛОВ КОЮНДЖИЙСКИ	41	36.24	2.719			
СПАС НИКОЛОВ КОЮНДЖИЙСКИ	41	36.46	2.503			
СПАС НИКОЛОВ КОЮНДЖИЙСКИ	41	36.40	2.003			
СПАС НИКОЛОВ КОЮНДЖИЙСКИ	41			36.31	2.003	26.04
СПАС НИКОЛОВ КОЮНДЖИЙСКИ	41			36.41	2.003	26.04
СПАС НИКОЛОВ КОЮНДЖИЙСКИ	41			36.45	2.002	26.02
СПАС НИКОЛОВ КОЮНДЖИЙСКИ	41			36.34	1.917	24.93
СПАС НИКОЛОВ КОЮНДЖИЙСКИ	41	36.35	1.911			
СПАС НИКОЛОВ КОЮНДЖИЙСКИ	41			36.30	1.504	19.55
СПАС НИКОЛОВ КОЮНДЖИЙСКИ	41			36.42	0.997	12.96

Вх. № 1/ 30.08.2019г.

СПАС НИКОЛОВ КОЮНДЖИЙСКИ	41	36.43	0.995			
СПАС НИКОЛОВ КОЮНДЖИЙСКИ	41	36.25	0.995			
СПАС НИКОЛОВ КОЮНДЖИЙСКИ	41			36.39	0.607	7.89
СПАС НИКОЛОВ КОЮНДЖИЙСКИ	44	38.6	8.584	38.6	0.015	0.20
СПАС НИКОЛОВ КОЮНДЖИЙСКИ	44	38.7	7.980	38.7	0.015	0.20
СПАС НИКОЛОВ КОЮНДЖИЙСКИ	44	38.9	3.019			
СПАС НИКОЛОВ КОЮНДЖИЙСКИ	44	38.4	2.788			
СПАС НИКОЛОВ КОЮНДЖИЙСКИ	44			38.1	2.169	28.20
СПАС НИКОЛОВ КОЮНДЖИЙСКИ	44	38.3	2.129			
СПАС НИКОЛОВ КОЮНДЖИЙСКИ	47	47.12	6.830	47.12	0.012	0.16
СПАС НИКОЛОВ КОЮНДЖИЙСКИ	47	47.5	3.642			
СПАС НИКОЛОВ КОЮНДЖИЙСКИ	47	47.8	3.269			
СПАС НИКОЛОВ КОЮНДЖИЙСКИ	47	47.7	2.701			
СПАС НИКОЛОВ КОЮНДЖИЙСКИ	47	47.6	2.462			
СПАС НИКОЛОВ КОЮНДЖИЙСКИ	47	47.11	1.502			
СПАС НИКОЛОВ КОЮНДЖИЙСКИ	47	47.9	1.394			
СПАС НИКОЛОВ КОЮНДЖИЙСКИ	47			47.10	1.101	14.31
СПАС НИКОЛОВ КОЮНДЖИЙСКИ	49	48.3	2.790			
СПАС НИКОЛОВ КОЮНДЖИЙСКИ	49	48.4	2.624			
СПАС НИКОЛОВ КОЮНДЖИЙСКИ	49	48.1	2.126			
СПАС НИКОЛОВ КОЮНДЖИЙСКИ	49	48.6	1.668			
СПАС НИКОЛОВ КОЮНДЖИЙСКИ	49	48.18	1.524			
СПАС НИКОЛОВ КОЮНДЖИЙСКИ	49	48.5	1.279			
СПАС НИКОЛОВ КОЮНДЖИЙСКИ	49	48.7	1.114			
СПАС НИКОЛОВ КОЮНДЖИЙСКИ	61	130.29	4.468			
СПАС НИКОЛОВ КОЮНДЖИЙСКИ	61	130.9	2.368			
СПАС НИКОЛОВ КОЮНДЖИЙСКИ	61	130.18	2.099			
СПАС НИКОЛОВ КОЮНДЖИЙСКИ	61			130.80	2.007	26.09
СПАС НИКОЛОВ КОЮНДЖИЙСКИ	61			130.35	1.877	24.40
СПАС НИКОЛОВ КОЮНДЖИЙСКИ	61			130.41	1.807	23.49
СПАС НИКОЛОВ КОЮНДЖИЙСКИ	61	130.34	1.776			
СПАС НИКОЛОВ КОЮНДЖИЙСКИ	61	130.40	1.689			
СПАС НИКОЛОВ КОЮНДЖИЙСКИ	61	130.30	1.577			
СПАС НИКОЛОВ КОЮНДЖИЙСКИ	61	130.8	1.558			
СПАС НИКОЛОВ КОЮНДЖИЙСКИ	61	130.12	1.527			
СПАС НИКОЛОВ КОЮНДЖИЙСКИ	61	130.11	1.495			
СПАС НИКОЛОВ КОЮНДЖИЙСКИ	61	130.10	1.440			
СПАС НИКОЛОВ КОЮНДЖИЙСКИ	61	130.38	1.426			
СПАС НИКОЛОВ КОЮНДЖИЙСКИ	61	130.33	1.365			
СПАС НИКОЛОВ КОЮНДЖИЙСКИ	61	130.1	1.350			
СПАС НИКОЛОВ КОЮНДЖИЙСКИ	61	130.37	1.328			
СПАС НИКОЛОВ КОЮНДЖИЙСКИ	61	130.36	1.253			
СПАС НИКОЛОВ КОЮНДЖИЙСКИ	61	130.14	1.124			
СПАС НИКОЛОВ КОЮНДЖИЙСКИ	61			130.43	1.071	13.92
СПАС НИКОЛОВ КОЮНДЖИЙСКИ	61	130.39	1.042			
СПАС НИКОЛОВ КОЮНДЖИЙСКИ	61			130.20	1.027	13.35
СПАС НИКОЛОВ КОЮНДЖИЙСКИ	61	130.44	1.000			
СПАС НИКОЛОВ КОЮНДЖИЙСКИ	61	130.19	0.955			
СПАС НИКОЛОВ КОЮНДЖИЙСКИ	61	130.17	0.954			
СПАС НИКОЛОВ КОЮНДЖИЙСКИ	61			130.27	0.932	12.12
СПАС НИКОЛОВ КОЮНДЖИЙСКИ	61			130.4	0.880	11.44
СПАС НИКОЛОВ КОЮНДЖИЙСКИ	61	130.31	0.781			
СПАС НИКОЛОВ КОЮНДЖИЙСКИ	61	130.7	0.754			
СПАС НИКОЛОВ КОЮНДЖИЙСКИ	61	130.32	0.704			
СПАС НИКОЛОВ КОЮНДЖИЙСКИ	61			130.46	0.668	8.68
СПАС НИКОЛОВ КОЮНДЖИЙСКИ	61			130.67	0.627	8.16
СПАС НИКОЛОВ КОЮНДЖИЙСКИ	61			130.66	0.480	6.24
СПАС НИКОЛОВ КОЮНДЖИЙСКИ	61	130.24	0.480			
СПАС НИКОЛОВ КОЮНДЖИЙСКИ	61	130.21	0.472			
СПАС НИКОЛОВ КОЮНДЖИЙСКИ	61			130.16	0.194	2.53

Споразумението е изготвено с помощта на програмен продукт CadIS6 (www.cadis.bg) по образец, утвърден от министъра на земеделието и храните, съгласно чл. 37в, ал. 2 ЗСПЗЗ и чл. 73, ал. 2 от ППЗСПЗЗ.

Вх. № 1/ 30.08.2019г.

СПАС НИКОЛОВ КОЮНДЖИЙСКИ	61	130.15	0.191			
СПАС НИКОЛОВ КОЮНДЖИЙСКИ	61			130.22	0.187	2.42
СПАС НИКОЛОВ КОЮНДЖИЙСКИ	61			130.58	0.129	1.67
СПАС НИКОЛОВ КОЮНДЖИЙСКИ	64	127.10	4.422			
СПАС НИКОЛОВ КОЮНДЖИЙСКИ	64	127.21	2.233			
СПАС НИКОЛОВ КОЮНДЖИЙСКИ	64	127.8	1.058			
СПАС НИКОЛОВ КОЮНДЖИЙСКИ	64	127.20	0.643			
СПАС НИКОЛОВ КОЮНДЖИЙСКИ	64	127.19	0.626			
СПАС НИКОЛОВ КОЮНДЖИЙСКИ	64			127.12	0.469	6.10
СПАС НИКОЛОВ КОЮНДЖИЙСКИ	64	127.84	0.254			
СПАС НИКОЛОВ КОЮНДЖИЙСКИ	65	127.97	3.309			
СПАС НИКОЛОВ КОЮНДЖИЙСКИ	65	127.91	3.135			
СПАС НИКОЛОВ КОЮНДЖИЙСКИ	65	127.96	1.463			
СПАС НИКОЛОВ КОЮНДЖИЙСКИ	65	127.93	1.381			
СПАС НИКОЛОВ КОЮНДЖИЙСКИ	65	127.105	1.365			
СПАС НИКОЛОВ КОЮНДЖИЙСКИ	65	127.101	1.210			
СПАС НИКОЛОВ КОЮНДЖИЙСКИ	65			127.98	0.884	11.50
СПАС НИКОЛОВ КОЮНДЖИЙСКИ	65	127.99	0.882			
СПАС НИКОЛОВ КОЮНДЖИЙСКИ	65	127.90	0.711			
СПАС НИКОЛОВ КОЮНДЖИЙСКИ	65	127.102	0.604			
СПАС НИКОЛОВ КОЮНДЖИЙСКИ	65	127.103	0.168			
СПАС НИКОЛОВ КОЮНДЖИЙСКИ	66	128.41	7.679	128.41	0.014	0.18
СПАС НИКОЛОВ КОЮНДЖИЙСКИ	66	128.47	3.606			
СПАС НИКОЛОВ КОЮНДЖИЙСКИ	66	128.36	2.955			
СПАС НИКОЛОВ КОЮНДЖИЙСКИ	66	128.37	2.834			
СПАС НИКОЛОВ КОЮНДЖИЙСКИ	66			128.44	2.623	34.10
СПАС НИКОЛОВ КОЮНДЖИЙСКИ	66	128.45	2.605			
СПАС НИКОЛОВ КОЮНДЖИЙСКИ	66	128.46	1.648			
СПАС НИКОЛОВ КОЮНДЖИЙСКИ	66	128.38	0.395			
СПАС НИКОЛОВ КОЮНДЖИЙСКИ	136	47.37	3.299			
СПАС НИКОЛОВ КОЮНДЖИЙСКИ	136	47.30	3.051			
СПАС НИКОЛОВ КОЮНДЖИЙСКИ	136	47.35	2.003			
СПАС НИКОЛОВ КОЮНДЖИЙСКИ	136	47.41	1.399			
СПАС НИКОЛОВ КОЮНДЖИЙСКИ	136	47.39	1.398			
СПАС НИКОЛОВ КОЮНДЖИЙСКИ	136			47.31	1.001	13.02
СПАС НИКОЛОВ КОЮНДЖИЙСКИ	136	47.32	1.001			
СПАС НИКОЛОВ КОЮНДЖИЙСКИ	136	47.33	1.000			
СПАС НИКОЛОВ КОЮНДЖИЙСКИ	136	47.34	1.000			
СПАС НИКОЛОВ КОЮНДЖИЙСКИ	136	47.42	0.997			
СПАС НИКОЛОВ КОЮНДЖИЙСКИ	140	132.1	3.892			
СПАС НИКОЛОВ КОЮНДЖИЙСКИ	140			132.2	3.771	49.02
СПАС НИКОЛОВ КОЮНДЖИЙСКИ	140	132.5	1.566			
СПАС НИКОЛОВ КОЮНДЖИЙСКИ	140			132.9	0.772	10.04
СПАС НИКОЛОВ КОЮНДЖИЙСКИ	140			132.8	0.685	8.90
СПАС НИКОЛОВ КОЮНДЖИЙСКИ	140			132.16	0.601	7.82
СПАС НИКОЛОВ КОЮНДЖИЙСКИ	140			132.17	0.601	7.81
СПАС НИКОЛОВ КОЮНДЖИЙСКИ	140			132.18	0.200	2.60
СПАС НИКОЛОВ КОЮНДЖИЙСКИ	157			127.2	3.036	39.47
СПАС НИКОЛОВ КОЮНДЖИЙСКИ	157	127.3	0.538			
СПАС НИКОЛОВ КОЮНДЖИЙСКИ	164	87.29	2.870			
СПАС НИКОЛОВ КОЮНДЖИЙСКИ	164	87.28	2.159			
СПАС НИКОЛОВ КОЮНДЖИЙСКИ	164	87.21	1.659			
СПАС НИКОЛОВ КОЮНДЖИЙСКИ	164	87.27	1.262			
СПАС НИКОЛОВ КОЮНДЖИЙСКИ	164	87.32	1.200			
СПАС НИКОЛОВ КОЮНДЖИЙСКИ	164	87.26	1.069			
СПАС НИКОЛОВ КОЮНДЖИЙСКИ	164			87.20	1.049	13.63
СПАС НИКОЛОВ КОЮНДЖИЙСКИ	164	87.23	0.848			
СПАС НИКОЛОВ КОЮНДЖИЙСКИ	164	87.30	0.647			
СПАС НИКОЛОВ КОЮНДЖИЙСКИ	164	87.31	0.646			
СПАС НИКОЛОВ КОЮНДЖИЙСКИ	164			87.22	0.597	7.76

Споразумението е изготвено с помощта на програмен продукт CadIS6 (www.cadis.bg) по образец, утвърден от министъра на земеделието и храните, съгласно чл. 37в, ал. 2 ЗСПЗЗ и чл. 73, ал. 2 от ППЗСПЗЗ.

СПАС НИКОЛОВ КОЮНДЖИЙСКИ	164			87.19	0.594	7.72
СПАС НИКОЛОВ КОЮНДЖИЙСКИ	164	87.25	0.411			
СПАС НИКОЛОВ КОЮНДЖИЙСКИ	211	127.26	3.923			
СПАС НИКОЛОВ КОЮНДЖИЙСКИ	211	127.24	0.784			
СПАС НИКОЛОВ КОЮНДЖИЙСКИ	211			127.29	0.524	6.81
СПАС НИКОЛОВ КОЮНДЖИЙСКИ	212	127.66	3.018			
СПАС НИКОЛОВ КОЮНДЖИЙСКИ	212			127.64	2.009	26.11
СПАС НИКОЛОВ КОЮНДЖИЙСКИ	213			127.39	2.943	38.27
СПАС НИКОЛОВ КОЮНДЖИЙСКИ	213	127.38	0.709			
СПАС НИКОЛОВ КОЮНДЖИЙСКИ	214	127.61	1.893			
СПАС НИКОЛОВ КОЮНДЖИЙСКИ	214	127.57	0.668			
СПАС НИКОЛОВ КОЮНДЖИЙСКИ	215	127.34	1.799			
СПАС НИКОЛОВ КОЮНДЖИЙСКИ	217	127.69	1.115			
СПАС НИКОЛОВ КОЮНДЖИЙСКИ	218	127.76	3.133			
СПАС НИКОЛОВ КОЮНДЖИЙСКИ	218	127.77	2.677			
СПАС НИКОЛОВ КОЮНДЖИЙСКИ	244	36.15	2.762			
СПАС НИКОЛОВ КОЮНДЖИЙСКИ	249	125.20	1.770			
СПАС НИКОЛОВ КОЮНДЖИЙСКИ	249			125.19	1.455	18.91
СПАС НИКОЛОВ КОЮНДЖИЙСКИ	249			125.17	0.808	10.51
СПАС НИКОЛОВ КОЮНДЖИЙСКИ	250			125.101	1.067	13.87
СПАС НИКОЛОВ КОЮНДЖИЙСКИ	250			125.100	0.789	10.26
СПАС НИКОЛОВ КОЮНДЖИЙСКИ	254	125.33	2.066			
СПАС НИКОЛОВ КОЮНДЖИЙСКИ	142	128.33	2.618			
СПАС НИКОЛОВ КОЮНДЖИЙСКИ	142			128.28	1.192	15.50
СПАС НИКОЛОВ КОЮНДЖИЙСКИ	142	128.29	1.163			
СПАС НИКОЛОВ КОЮНДЖИЙСКИ	142	128.21	1.130			
СПАС НИКОЛОВ КОЮНДЖИЙСКИ	142	128.20	0.972			
СПАС НИКОЛОВ КОЮНДЖИЙСКИ	142	128.25	0.941			
ОБЩО за ползвателя (дка)			**304.595**		**80.468**	**1046.08**
СТОИМЕН ГЕОРГИЕВ ПАНДУРСКИ	52	42.11	4.305			
СТОИМЕН ГЕОРГИЕВ ПАНДУРСКИ	52			42.12	3.206	41.68
СТОИМЕН ГЕОРГИЕВ ПАНДУРСКИ	52	42.18	2.499			
СТОИМЕН ГЕОРГИЕВ ПАНДУРСКИ	52	42.10	2.014			
СТОИМЕН ГЕОРГИЕВ ПАНДУРСКИ	62	88.22	4.367			
СТОИМЕН ГЕОРГИЕВ ПАНДУРСКИ	62	88.19	1.987			
СТОИМЕН ГЕОРГИЕВ ПАНДУРСКИ	62	88.20	1.596			
СТОИМЕН ГЕОРГИЕВ ПАНДУРСКИ	62	88.23	1.127			
СТОИМЕН ГЕОРГИЕВ ПАНДУРСКИ	62			88.21	0.288	3.75
СТОИМЕН ГЕОРГИЕВ ПАНДУРСКИ	132	44.17	7.820	44.17	0.014	0.19
СТОИМЕН ГЕОРГИЕВ ПАНДУРСКИ	132	44.19	3.109			
СТОИМЕН ГЕОРГИЕВ ПАНДУРСКИ	132	44.20	2.571			
СТОИМЕН ГЕОРГИЕВ ПАНДУРСКИ	132			44.21	2.212	28.75
СТОИМЕН ГЕОРГИЕВ ПАНДУРСКИ	132			44.15	1.002	13.03
СТОИМЕН ГЕОРГИЕВ ПАНДУРСКИ	132	44.16	0.850			
СТОИМЕН ГЕОРГИЕВ ПАНДУРСКИ	139	89.46	9.454	89.46	0.017	0.23

Споразумението е изготвено с помощта на програмен продукт CadIS6 (www.cadis.bg) по образец, утвърден от министъра на земеделието и храните, съгласно чл. 37в, ал. 2 ЗСПЗЗ и чл. 73, ал. 2 от ППЗСПЗЗ.

СТОИМЕН ГЕОРГИЕВ ПАНДУРСКИ	139	89.44	2.693			
СТОИМЕН ГЕОРГИЕВ ПАНДУРСКИ	139	89.45	2.461			
СТОИМЕН ГЕОРГИЕВ ПАНДУРСКИ	139	89.43	2.252			
СТОИМЕН ГЕОРГИЕВ ПАНДУРСКИ	139	89.40	1.799			
СТОИМЕН ГЕОРГИЕВ ПАНДУРСКИ	139	89.41	1.798			
СТОИМЕН ГЕОРГИЕВ ПАНДУРСКИ	139	89.52	1.776			
СТОИМЕН ГЕОРГИЕВ ПАНДУРСКИ	139	89.35	1.655			
СТОИМЕН ГЕОРГИЕВ ПАНДУРСКИ	139	89.39	1.367			
СТОИМЕН ГЕОРГИЕВ ПАНДУРСКИ	139			89.51	1.282	16.66
СТОИМЕН ГЕОРГИЕВ ПАНДУРСКИ	139	89.50	1.271			
СТОИМЕН ГЕОРГИЕВ ПАНДУРСКИ	139			89.49	1.066	13.86
СТОИМЕН ГЕОРГИЕВ ПАНДУРСКИ	139	89.48	1.065			
СТОИМЕН ГЕОРГИЕВ ПАНДУРСКИ	139			89.47	1.065	13.84
СТОИМЕН ГЕОРГИЕВ ПАНДУРСКИ	139			89.34	0.962	12.50
СТОИМЕН ГЕОРГИЕВ ПАНДУРСКИ	139	89.33	0.961			
СТОИМЕН ГЕОРГИЕВ ПАНДУРСКИ	139			89.32	0.958	12.45
СТОИМЕН ГЕОРГИЕВ ПАНДУРСКИ	139	89.37	0.922			
СТОИМЕН ГЕОРГИЕВ ПАНДУРСКИ	139	89.36	0.905			
СТОИМЕН ГЕОРГИЕВ ПАНДУРСКИ	160	88.15	1.511			
СТОИМЕН ГЕОРГИЕВ ПАНДУРСКИ	160	88.14	1.360			
СТОИМЕН ГЕОРГИЕВ ПАНДУРСКИ	163	87.14	2.372			
СТОИМЕН ГЕОРГИЕВ ПАНДУРСКИ	163	87.15	2.235			
СТОИМЕН ГЕОРГИЕВ ПАНДУРСКИ	163			87.7	1.900	24.70
СТОИМЕН ГЕОРГИЕВ ПАНДУРСКИ	163	87.6	1.396			
СТОИМЕН ГЕОРГИЕВ ПАНДУРСКИ	163	87.36	1.053			
СТОИМЕН ГЕОРГИЕВ ПАНДУРСКИ	163			87.8	1.048	13.63
СТОИМЕН ГЕОРГИЕВ ПАНДУРСКИ	163			87.13	1.033	13.42
СТОИМЕН ГЕОРГИЕВ ПАНДУРСКИ	163	87.4	0.692			
СТОИМЕН ГЕОРГИЕВ ПАНДУРСКИ	163			87.3	0.601	7.81
СТОИМЕН ГЕОРГИЕВ ПАНДУРСКИ	163	87.10	0.584			

СТОИМЕН ГЕОРГИЕВ ПАНДУРСКИ	195			42.8	5.693	74.01
СТОИМЕН ГЕОРГИЕВ ПАНДУРСКИ	195	42.24	3.001			
СТОИМЕН ГЕОРГИЕВ ПАНДУРСКИ	195			42.22	2.996	38.95
СТОИМЕН ГЕОРГИЕВ ПАНДУРСКИ	196	42.4	3.223			
СТОИМЕН ГЕОРГИЕВ ПАНДУРСКИ	197			42.15	2.618	34.03
СТОИМЕН ГЕОРГИЕВ ПАНДУРСКИ	198	42.6	2.407			
СТОИМЕН ГЕОРГИЕВ ПАНДУРСКИ	199			42.1	1.451	18.87
СТОИМЕН ГЕОРГИЕВ ПАНДУРСКИ	199			42.28	0.900	11.70
СТОИМЕН ГЕОРГИЕВ ПАНДУРСКИ	203	44.7	6.001	44.7	0.010	0.14
СТОИМЕН ГЕОРГИЕВ ПАНДУРСКИ	203	44.5	1.764			
СТОИМЕН ГЕОРГИЕВ ПАНДУРСКИ	205	44.9	3.001			
СТОИМЕН ГЕОРГИЕВ ПАНДУРСКИ	205			44.10	1.736	22.56
СТОИМЕН ГЕОРГИЕВ ПАНДУРСКИ	207			130.70	0.519	6.74
СТОИМЕН ГЕОРГИЕВ ПАНДУРСКИ	207			130.73	0.415	5.40
СТОИМЕН ГЕОРГИЕВ ПАНДУРСКИ	207			130.71	0.269	3.49
СТОИМЕН ГЕОРГИЕВ ПАНДУРСКИ	208			130.58	1.092	14.19
СТОИМЕН ГЕОРГИЕВ ПАНДУРСКИ	210	126.47	2.320			
СТОИМЕН ГЕОРГИЕВ ПАНДУРСКИ	210			126.44	0.809	10.52
СТОИМЕН ГЕОРГИЕВ ПАНДУРСКИ	210			126.45	0.444	5.78
СТОИМЕН ГЕОРГИЕВ ПАНДУРСКИ	210	126.46	0.235			
СТОИМЕН ГЕОРГИЕВ ПАНДУРСКИ	216			127.42	1.227	15.94
СТОИМЕН ГЕОРГИЕВ ПАНДУРСКИ	220	128.9	2.596			
СТОИМЕН ГЕОРГИЕВ ПАНДУРСКИ	220	128.76	0.539			
СТОИМЕН ГЕОРГИЕВ ПАНДУРСКИ	220			128.11	0.510	6.63
СТОИМЕН ГЕОРГИЕВ ПАНДУРСКИ	220			128.8	0.304	3.95
СТОИМЕН ГЕОРГИЕВ ПАНДУРСКИ	221			128.72	1.494	19.42
СТОИМЕН ГЕОРГИЕВ ПАНДУРСКИ	221	128.73	1.239			
СТОИМЕН ГЕОРГИЕВ ПАНДУРСКИ	221	128.70	1.236			
СТОИМЕН ГЕОРГИЕВ ПАНДУРСКИ	221	128.71	1.232			
СТОИМЕН ГЕОРГИЕВ ПАНДУРСКИ	222	128.15	2.196			

СТОИМЕН ГЕОРГИЕВ ПАНДУРСКИ	247	89.11	3.131			
СТОИМЕН ГЕОРГИЕВ ПАНДУРСКИ	247	89.15	2.939			
СТОИМЕН ГЕОРГИЕВ ПАНДУРСКИ	247	89.28	1.878			
СТОИМЕН ГЕОРГИЕВ ПАНДУРСКИ	247	89.27	1.788			
СТОИМЕН ГЕОРГИЕВ ПАНДУРСКИ	247	89.14	1.560			
СТОИМЕН ГЕОРГИЕВ ПАНДУРСКИ	247	89.18	1.329			
СТОИМЕН ГЕОРГИЕВ ПАНДУРСКИ	247	89.12	0.791			
СТОИМЕН ГЕОРГИЕВ ПАНДУРСКИ	247	89.16	0.632			
СТОИМЕН ГЕОРГИЕВ ПАНДУРСКИ	247			89.17	0.562	7.31
СТОИМЕН ГЕОРГИЕВ ПАНДУРСКИ	247	89.19	0.251			
СТОИМЕН ГЕОРГИЕВ ПАНДУРСКИ	251			125.94	1.427	18.55
СТОИМЕН ГЕОРГИЕВ ПАНДУРСКИ	251	125.93	0.371			
СТОИМЕН ГЕОРГИЕВ ПАНДУРСКИ	258	88.12	1.223			
СТОИМЕН ГЕОРГИЕВ ПАНДУРСКИ	262	89.26	2.780			
СТОИМЕН ГЕОРГИЕВ ПАНДУРСКИ	262			89.25	2.543	33.06
СТОИМЕН ГЕОРГИЕВ ПАНДУРСКИ	262	89.24	2.454			
СТОИМЕН ГЕОРГИЕВ ПАНДУРСКИ	262	89.23	2.442			
СТОИМЕН ГЕОРГИЕВ ПАНДУРСКИ	262	89.18	0.436			
СТОИМЕН ГЕОРГИЕВ ПАНДУРСКИ	262			89.22	0.355	4.62
СТОИМЕН ГЕОРГИЕВ ПАНДУРСКИ	262	89.27	0.126			
СТОИМЕН ГЕОРГИЕВ ПАНДУРСКИ	262	89.19	0.111			
ОБЩО за ползвателя (дка)			**129.057**		**44.030**	**572.39**
ЦВЕТАНА ДИМИТРОВА МИТРИНСКА	1			114.41	3.386	44.02
ЦВЕТАНА ДИМИТРОВА МИТРИНСКА	1			114.37	2.399	31.19
ЦВЕТАНА ДИМИТРОВА МИТРИНСКА	1	114.20	1.997			
ЦВЕТАНА ДИМИТРОВА МИТРИНСКА	1	114.34	1.609			
ЦВЕТАНА ДИМИТРОВА МИТРИНСКА	1	114.44	1.576			
ЦВЕТАНА ДИМИТРОВА МИТРИНСКА	1			114.17	1.509	19.62
ЦВЕТАНА ДИМИТРОВА МИТРИНСКА	1	114.31	1.290			
ЦВЕТАНА ДИМИТРОВА МИТРИНСКА	1			114.16	0.936	12.16
ЦВЕТАНА ДИМИТРОВА МИТРИНСКА	1	114.45	0.571			

ЦВЕТАНА ДИМИТРОВА МИТРИНСКА	1	114.33	0.452			
ЦВЕТАНА ДИМИТРОВА МИТРИНСКА	1			114.32	0.452	5.87
ЦВЕТАНА ДИМИТРОВА МИТРИНСКА	1	114.47	0.147			
ЦВЕТАНА ДИМИТРОВА МИТРИНСКА	3	86.38	10.566	86.38	0.019	0.25
ЦВЕТАНА ДИМИТРОВА МИТРИНСКА	3	86.64	5.264			
ЦВЕТАНА ДИМИТРОВА МИТРИНСКА	3	86.65	4.558			
ЦВЕТАНА ДИМИТРОВА МИТРИНСКА	3	86.39	2.382			
ЦВЕТАНА ДИМИТРОВА МИТРИНСКА	3	86.32	2.329			
ЦВЕТАНА ДИМИТРОВА МИТРИНСКА	3	86.60	2.223			
ЦВЕТАНА ДИМИТРОВА МИТРИНСКА	3	86.69	1.959			
ЦВЕТАНА ДИМИТРОВА МИТРИНСКА	3	86.57	1.898			
ЦВЕТАНА ДИМИТРОВА МИТРИНСКА	3	86.42	1.830			
ЦВЕТАНА ДИМИТРОВА МИТРИНСКА	3			86.43	1.830	23.79
ЦВЕТАНА ДИМИТРОВА МИТРИНСКА	3			86.67	1.793	23.31
ЦВЕТАНА ДИМИТРОВА МИТРИНСКА	3	86.68	1.793			
ЦВЕТАНА ДИМИТРОВА МИТРИНСКА	3	86.63	1.637			
ЦВЕТАНА ДИМИТРОВА МИТРИНСКА	3	86.52	1.606			
ЦВЕТАНА ДИМИТРОВА МИТРИНСКА	3	86.53	1.604			
ЦВЕТАНА ДИМИТРОВА МИТРИНСКА	3	86.33	1.561			
ЦВЕТАНА ДИМИТРОВА МИТРИНСКА	3	86.51	1.542			
ЦВЕТАНА ДИМИТРОВА МИТРИНСКА	3	86.66	1.488			
ЦВЕТАНА ДИМИТРОВА МИТРИНСКА	3	86.30	1.383			
ЦВЕТАНА ДИМИТРОВА МИТРИНСКА	3	86.59	1.225			
ЦВЕТАНА ДИМИТРОВА МИТРИНСКА	3	86.27	1.163			
ЦВЕТАНА ДИМИТРОВА МИТРИНСКА	3	86.58	1.084			
ЦВЕТАНА ДИМИТРОВА МИТРИНСКА	3	86.35	1.080			
ЦВЕТАНА ДИМИТРОВА МИТРИНСКА	3	86.36	1.071			
ЦВЕТАНА ДИМИТРОВА МИТРИНСКА	3	86.34	0.899			
ЦВЕТАНА ДИМИТРОВА МИТРИНСКА	3	86.40	0.899			
ЦВЕТАНА ДИМИТРОВА МИТРИНСКА	3	86.54	0.891			

ЦВЕТАНА ДИМИТРОВА МИТРИНСКА	3	86.37	0.879			
ЦВЕТАНА ДИМИТРОВА МИТРИНСКА	3	86.26	0.861			
ЦВЕТАНА ДИМИТРОВА МИТРИНСКА	3	86.55	0.842			
ЦВЕТАНА ДИМИТРОВА МИТРИНСКА	3	86.22	0.841			
ЦВЕТАНА ДИМИТРОВА МИТРИНСКА	3	86.56	0.840			
ЦВЕТАНА ДИМИТРОВА МИТРИНСКА	3	86.71	0.826			
ЦВЕТАНА ДИМИТРОВА МИТРИНСКА	3			86.47	0.724	9.41
ЦВЕТАНА ДИМИТРОВА МИТРИНСКА	3	86.29	0.707			
ЦВЕТАНА ДИМИТРОВА МИТРИНСКА	3	86.24	0.694			
ЦВЕТАНА ДИМИТРОВА МИТРИНСКА	3			86.28	0.692	8.99
ЦВЕТАНА ДИМИТРОВА МИТРИНСКА	3			86.25	0.684	8.89
ЦВЕТАНА ДИМИТРОВА МИТРИНСКА	3	86.74	0.677			
ЦВЕТАНА ДИМИТРОВА МИТРИНСКА	3	86.46	0.621			
ЦВЕТАНА ДИМИТРОВА МИТРИНСКА	3			86.31	0.616	8.01
ЦВЕТАНА ДИМИТРОВА МИТРИНСКА	3	86.62	0.589			
ЦВЕТАНА ДИМИТРОВА МИТРИНСКА	3	86.45	0.581			
ЦВЕТАНА ДИМИТРОВА МИТРИНСКА	3	86.49	0.413			
ЦВЕТАНА ДИМИТРОВА МИТРИНСКА	3	86.9	0.315			
ЦВЕТАНА ДИМИТРОВА МИТРИНСКА	3	86.61	0.230			
ЦВЕТАНА ДИМИТРОВА МИТРИНСКА	9	50.36	6.601	50.36	0.012	0.16
ЦВЕТАНА ДИМИТРОВА МИТРИНСКА	9	50.27	4.948			
ЦВЕТАНА ДИМИТРОВА МИТРИНСКА	9	50.29	3.511			
ЦВЕТАНА ДИМИТРОВА МИТРИНСКА	9	50.31	2.344			
ЦВЕТАНА ДИМИТРОВА МИТРИНСКА	9	50.32	2.038			
ЦВЕТАНА ДИМИТРОВА МИТРИНСКА	9	50.65	2.015			
ЦВЕТАНА ДИМИТРОВА МИТРИНСКА	9	50.66	2.015			
ЦВЕТАНА ДИМИТРОВА МИТРИНСКА	9	50.64	2.015			
ЦВЕТАНА ДИМИТРОВА МИТРИНСКА	9	50.25	1.746			
ЦВЕТАНА ДИМИТРОВА МИТРИНСКА	9	50.26	1.726			
ЦВЕТАНА ДИМИТРОВА МИТРИНСКА	9	50.24	1.497			

ЦВЕТАНА ДИМИТРОВА МИТРИНСКА	9	50.34	1.431			
ЦВЕТАНА ДИМИТРОВА МИТРИНСКА	9			50.33	0.829	10.78
ЦВЕТАНА ДИМИТРОВА МИТРИНСКА	9	50.58	0.794			
ЦВЕТАНА ДИМИТРОВА МИТРИНСКА	9	50.35	0.671			
ЦВЕТАНА ДИМИТРОВА МИТРИНСКА	10	49.13	3.731			
ЦВЕТАНА ДИМИТРОВА МИТРИНСКА	10	51.24	2.756			
ЦВЕТАНА ДИМИТРОВА МИТРИНСКА	10	51.25	2.402			
ЦВЕТАНА ДИМИТРОВА МИТРИНСКА	10	49.19	2.376			
ЦВЕТАНА ДИМИТРОВА МИТРИНСКА	10	49.10	2.060			
ЦВЕТАНА ДИМИТРОВА МИТРИНСКА	10			49.11	1.939	25.21
ЦВЕТАНА ДИМИТРОВА МИТРИНСКА	10			49.14	1.533	19.93
ЦВЕТАНА ДИМИТРОВА МИТРИНСКА	10	49.15	1.523			
ЦВЕТАНА ДИМИТРОВА МИТРИНСКА	10			49.18	1.477	19.20
ЦВЕТАНА ДИМИТРОВА МИТРИНСКА	10			49.17	1.373	17.84
ЦВЕТАНА ДИМИТРОВА МИТРИНСКА	10	49.16	1.312			
ЦВЕТАНА ДИМИТРОВА МИТРИНСКА	10	49.4	1.154			
ЦВЕТАНА ДИМИТРОВА МИТРИНСКА	10	49.12	0.794			
ЦВЕТАНА ДИМИТРОВА МИТРИНСКА	10	49.7	0.766			
ЦВЕТАНА ДИМИТРОВА МИТРИНСКА	10	49.6	0.482			
ЦВЕТАНА ДИМИТРОВА МИТРИНСКА	10	49.5	0.203			
ЦВЕТАНА ДИМИТРОВА МИТРИНСКА	11	51.2	7.271	51.2	0.013	0.17
ЦВЕТАНА ДИМИТРОВА МИТРИНСКА	11	51.5	6.606	51.5	0.012	0.16
ЦВЕТАНА ДИМИТРОВА МИТРИНСКА	11	51.4	4.193			
ЦВЕТАНА ДИМИТРОВА МИТРИНСКА	11	51.3	3.722			
ЦВЕТАНА ДИМИТРОВА МИТРИНСКА	12	51.52	3.624			
ЦВЕТАНА ДИМИТРОВА МИТРИНСКА	12	51.8	3.174			
ЦВЕТАНА ДИМИТРОВА МИТРИНСКА	12	51.36	2.888			
ЦВЕТАНА ДИМИТРОВА МИТРИНСКА	12	51.42	2.422			
ЦВЕТАНА ДИМИТРОВА МИТРИНСКА	12	51.44	2.351			
ЦВЕТАНА ДИМИТРОВА МИТРИНСКА	12	51.50	2.270			

ЦВЕТАНА ДИМИТРОВА МИТРИНСКА	12	51.9	2.013			
ЦВЕТАНА ДИМИТРОВА МИТРИНСКА	12			51.38	1.957	25.44
ЦВЕТАНА ДИМИТРОВА МИТРИНСКА	12	51.40	1.856			
ЦВЕТАНА ДИМИТРОВА МИТРИНСКА	12	51.14	1.252			
ЦВЕТАНА ДИМИТРОВА МИТРИНСКА	12	51.15	1.249			
ЦВЕТАНА ДИМИТРОВА МИТРИНСКА	12			51.16	1.249	16.24
ЦВЕТАНА ДИМИТРОВА МИТРИНСКА	12	51.26	1.000			
ЦВЕТАНА ДИМИТРОВА МИТРИНСКА	12	51.48	0.964			
ЦВЕТАНА ДИМИТРОВА МИТРИНСКА	13	83.19	3.897			
ЦВЕТАНА ДИМИТРОВА МИТРИНСКА	13	83.70	3.043			
ЦВЕТАНА ДИМИТРОВА МИТРИНСКА	13	83.66	1.587			
ЦВЕТАНА ДИМИТРОВА МИТРИНСКА	13	83.49	0.145			
ЦВЕТАНА ДИМИТРОВА МИТРИНСКА	13			83.52	0.112	1.45
ЦВЕТАНА ДИМИТРОВА МИТРИНСКА	13			83.54	0.101	1.31
ЦВЕТАНА ДИМИТРОВА МИТРИНСКА	14	83.31	5.148			
ЦВЕТАНА ДИМИТРОВА МИТРИНСКА	14	49.9	0.492			
ЦВЕТАНА ДИМИТРОВА МИТРИНСКА	19			50.96	1.397	18.16
ЦВЕТАНА ДИМИТРОВА МИТРИНСКА	19	50.61	1.176			
ЦВЕТАНА ДИМИТРОВА МИТРИНСКА	19	50.60	0.989			
ЦВЕТАНА ДИМИТРОВА МИТРИНСКА	19	50.62	0.662			
ЦВЕТАНА ДИМИТРОВА МИТРИНСКА	27	23.11	6.584	23.11	0.012	0.16
ЦВЕТАНА ДИМИТРОВА МИТРИНСКА	27	23.1	3.594			
ЦВЕТАНА ДИМИТРОВА МИТРИНСКА	27	23.2	3.504			
ЦВЕТАНА ДИМИТРОВА МИТРИНСКА	27			23.7	2.547	33.12
ЦВЕТАНА ДИМИТРОВА МИТРИНСКА	27	23.8	2.501			
ЦВЕТАНА ДИМИТРОВА МИТРИНСКА	27	23.9	2.357			
ЦВЕТАНА ДИМИТРОВА МИТРИНСКА	27	23.10	2.277			
ЦВЕТАНА ДИМИТРОВА МИТРИНСКА	27	23.5	1.458			
ЦВЕТАНА ДИМИТРОВА МИТРИНСКА	27	23.4	1.398			
ЦВЕТАНА ДИМИТРОВА МИТРИНСКА	27			23.6	1.273	16.54

ЦВЕТАНА ДИМИТРОВА МИТРИНСКА	27	23.3	1.194			
ЦВЕТАНА ДИМИТРОВА МИТРИНСКА	33			30.43	5.010	65.13
ЦВЕТАНА ДИМИТРОВА МИТРИНСКА	33	30.9	4.989			
ЦВЕТАНА ДИМИТРОВА МИТРИНСКА	33	30.44	4.001			
ЦВЕТАНА ДИМИТРОВА МИТРИНСКА	33	30.11	4.001			
ЦВЕТАНА ДИМИТРОВА МИТРИНСКА	33	30.41	3.589			
ЦВЕТАНА ДИМИТРОВА МИТРИНСКА	33	30.13	3.309			
ЦВЕТАНА ДИМИТРОВА МИТРИНСКА	33	30.14	2.888			
ЦВЕТАНА ДИМИТРОВА МИТРИНСКА	33	30.24	2.585			
ЦВЕТАНА ДИМИТРОВА МИТРИНСКА	33	30.17	2.151			
ЦВЕТАНА ДИМИТРОВА МИТРИНСКА	33	30.18	2.051			
ЦВЕТАНА ДИМИТРОВА МИТРИНСКА	33	30.21	1.859			
ЦВЕТАНА ДИМИТРОВА МИТРИНСКА	33	30.22	1.851			
ЦВЕТАНА ДИМИТРОВА МИТРИНСКА	33	30.39	1.644			
ЦВЕТАНА ДИМИТРОВА МИТРИНСКА	33	30.40	1.633			
ЦВЕТАНА ДИМИТРОВА МИТРИНСКА	33	30.20	1.488			
ЦВЕТАНА ДИМИТРОВА МИТРИНСКА	33	30.16	1.408			
ЦВЕТАНА ДИМИТРОВА МИТРИНСКА	33	30.23	1.388			
ЦВЕТАНА ДИМИТРОВА МИТРИНСКА	33	30.15	1.230			
ЦВЕТАНА ДИМИТРОВА МИТРИНСКА	33	30.19	0.931			
ЦВЕТАНА ДИМИТРОВА МИТРИНСКА	33	30.27	0.842			
ЦВЕТАНА ДИМИТРОВА МИТРИНСКА	33	30.28	0.768			
ЦВЕТАНА ДИМИТРОВА МИТРИНСКА	33	30.38	0.756			
ЦВЕТАНА ДИМИТРОВА МИТРИНСКА	33	30.29	0.506			
ЦВЕТАНА ДИМИТРОВА МИТРИНСКА	33	30.26	0.378			
ЦВЕТАНА ДИМИТРОВА МИТРИНСКА	33	30.25	0.377			
ЦВЕТАНА ДИМИТРОВА МИТРИНСКА	43	36.48	5.000			
ЦВЕТАНА ДИМИТРОВА МИТРИНСКА	43	36.51	4.134			
ЦВЕТАНА ДИМИТРОВА МИТРИНСКА	43	36.49	2.100			
ЦВЕТАНА ДИМИТРОВА МИТРИНСКА	43	36.50	1.999			

ЦВЕТАНА ДИМИТРОВА МИТРИНСКА	43	36.47	1.498			
ЦВЕТАНА ДИМИТРОВА МИТРИНСКА	43	36.52	0.993			
ЦВЕТАНА ДИМИТРОВА МИТРИНСКА	43	36.54	0.703			
ЦВЕТАНА ДИМИТРОВА МИТРИНСКА	43	36.53	0.635			
ЦВЕТАНА ДИМИТРОВА МИТРИНСКА	67	2.4	4.005			
ЦВЕТАНА ДИМИТРОВА МИТРИНСКА	68			5.71	2.721	35.38
ЦВЕТАНА ДИМИТРОВА МИТРИНСКА	68			5.4	2.163	28.12
ЦВЕТАНА ДИМИТРОВА МИТРИНСКА	68			5.73	2.066	26.86
ЦВЕТАНА ДИМИТРОВА МИТРИНСКА	68	5.61	1.759			
ЦВЕТАНА ДИМИТРОВА МИТРИНСКА	68			5.65	1.746	22.70
ЦВЕТАНА ДИМИТРОВА МИТРИНСКА	68			5.68	1.040	13.52
ЦВЕТАНА ДИМИТРОВА МИТРИНСКА	68			5.55	0.650	8.46
ЦВЕТАНА ДИМИТРОВА МИТРИНСКА	69	3.10	3.272			
ЦВЕТАНА ДИМИТРОВА МИТРИНСКА	69	3.17	2.634			
ЦВЕТАНА ДИМИТРОВА МИТРИНСКА	69			3.21	1.498	19.47
ЦВЕТАНА ДИМИТРОВА МИТРИНСКА	70			7.52	2.695	35.04
ЦВЕТАНА ДИМИТРОВА МИТРИНСКА	70	7.50	2.209			
ЦВЕТАНА ДИМИТРОВА МИТРИНСКА	70	7.64	0.894			
ЦВЕТАНА ДИМИТРОВА МИТРИНСКА	70			7.49	0.156	2.03
ЦВЕТАНА ДИМИТРОВА МИТРИНСКА	71	12.39	6.500	12.39	0.012	0.16
ЦВЕТАНА ДИМИТРОВА МИТРИНСКА	71	12.33	3.499			
ЦВЕТАНА ДИМИТРОВА МИТРИНСКА	71	12.34	3.498			
ЦВЕТАНА ДИМИТРОВА МИТРИНСКА	71	12.43	3.100			
ЦВЕТАНА ДИМИТРОВА МИТРИНСКА	71	12.40	3.001			
ЦВЕТАНА ДИМИТРОВА МИТРИНСКА	71	12.41	2.999			
ЦВЕТАНА ДИМИТРОВА МИТРИНСКА	71	12.45	2.997			
ЦВЕТАНА ДИМИТРОВА МИТРИНСКА	71			12.31	2.503	32.53
ЦВЕТАНА ДИМИТРОВА МИТРИНСКА	71	12.42	2.099			
ЦВЕТАНА ДИМИТРОВА МИТРИНСКА	71			12.32	1.701	22.12
ЦВЕТАНА ДИМИТРОВА МИТРИНСКА	71	12.29	1.506			

ЦВЕТАНА ДИМИТРОВА МИТРИНСКА	71	12.30	1.505			
ЦВЕТАНА ДИМИТРОВА МИТРИНСКА	71			12.37	1.504	19.55
ЦВЕТАНА ДИМИТРОВА МИТРИНСКА	71	12.44	1.002			
ЦВЕТАНА ДИМИТРОВА МИТРИНСКА	72			8.60	3.535	45.96
ЦВЕТАНА ДИМИТРОВА МИТРИНСКА	72	8.122	2.964			
ЦВЕТАНА ДИМИТРОВА МИТРИНСКА	72	8.117	2.738			
ЦВЕТАНА ДИМИТРОВА МИТРИНСКА	72	8.98	2.718			
ЦВЕТАНА ДИМИТРОВА МИТРИНСКА	72	8.63	1.689			
ЦВЕТАНА ДИМИТРОВА МИТРИНСКА	72			8.59	1.685	21.91
ЦВЕТАНА ДИМИТРОВА МИТРИНСКА	72			8.64	1.638	21.30
ЦВЕТАНА ДИМИТРОВА МИТРИНСКА	72	8.101	1.124			
ЦВЕТАНА ДИМИТРОВА МИТРИНСКА	72	8.120	0.998			
ЦВЕТАНА ДИМИТРОВА МИТРИНСКА	77	10.4	4.775			
ЦВЕТАНА ДИМИТРОВА МИТРИНСКА	77			10.3	4.571	59.43
ЦВЕТАНА ДИМИТРОВА МИТРИНСКА	77	10.5	4.284			
ЦВЕТАНА ДИМИТРОВА МИТРИНСКА	77			10.11	2.847	37.01
ЦВЕТАНА ДИМИТРОВА МИТРИНСКА	77	10.6	2.788			
ЦВЕТАНА ДИМИТРОВА МИТРИНСКА	77	10.7	2.765			
ЦВЕТАНА ДИМИТРОВА МИТРИНСКА	77			10.9	2.735	35.55
ЦВЕТАНА ДИМИТРОВА МИТРИНСКА	77			10.8	2.295	29.83
ЦВЕТАНА ДИМИТРОВА МИТРИНСКА	77	10.10	1.634			
ЦВЕТАНА ДИМИТРОВА МИТРИНСКА	77			10.13	1.623	21.09
ЦВЕТАНА ДИМИТРОВА МИТРИНСКА	77			10.12	0.927	12.06
ЦВЕТАНА ДИМИТРОВА МИТРИНСКА	78	72.25	4.684			
ЦВЕТАНА ДИМИТРОВА МИТРИНСКА	78	72.28	4.206			
ЦВЕТАНА ДИМИТРОВА МИТРИНСКА	78	72.26	2.862			
ЦВЕТАНА ДИМИТРОВА МИТРИНСКА	78	72.24	2.382			
ЦВЕТАНА ДИМИТРОВА МИТРИНСКА	78	72.59	1.861			
ЦВЕТАНА ДИМИТРОВА МИТРИНСКА	78	72.27	1.615			
ЦВЕТАНА ДИМИТРОВА МИТРИНСКА	78	72.29	0.925			

ЦВЕТАНА ДИМИТРОВА МИТРИНСКА	79	72.21	3.757			
ЦВЕТАНА ДИМИТРОВА МИТРИНСКА	79			72.19	0.932	12.11
ЦВЕТАНА ДИМИТРОВА МИТРИНСКА	80	2.21	5.000			
ЦВЕТАНА ДИМИТРОВА МИТРИНСКА	81	2.32	8.499	2.32	0.016	0.21
ЦВЕТАНА ДИМИТРОВА МИТРИНСКА	81	2.33	5.976	2.33	0.011	0.14
ЦВЕТАНА ДИМИТРОВА МИТРИНСКА	81	2.31	1.700			
ЦВЕТАНА ДИМИТРОВА МИТРИНСКА	81			2.38	1.141	14.83
ЦВЕТАНА ДИМИТРОВА МИТРИНСКА	82			2.12	4.408	57.31
ЦВЕТАНА ДИМИТРОВА МИТРИНСКА	82			2.17	1.601	20.81
ЦВЕТАНА ДИМИТРОВА МИТРИНСКА	82			2.16	1.002	13.03
ЦВЕТАНА ДИМИТРОВА МИТРИНСКА	82	2.8	0.802			
ЦВЕТАНА ДИМИТРОВА МИТРИНСКА	82			2.11	0.698	9.08
ЦВЕТАНА ДИМИТРОВА МИТРИНСКА	82			2.9	0.601	7.81
ЦВЕТАНА ДИМИТРОВА МИТРИНСКА	82			2.19	0.215	2.79
ЦВЕТАНА ДИМИТРОВА МИТРИНСКА	82			2.18	0.151	1.96
ЦВЕТАНА ДИМИТРОВА МИТРИНСКА	83	3.20	4.135			
ЦВЕТАНА ДИМИТРОВА МИТРИНСКА	83			3.16	1.346	17.50
ЦВЕТАНА ДИМИТРОВА МИТРИНСКА	84	3.26	1.494			
ЦВЕТАНА ДИМИТРОВА МИТРИНСКА	84			3.28	0.392	5.10
ЦВЕТАНА ДИМИТРОВА МИТРИНСКА	84			3.30	0.120	1.56
ЦВЕТАНА ДИМИТРОВА МИТРИНСКА	86	4.15	2.098			
ЦВЕТАНА ДИМИТРОВА МИТРИНСКА	86			4.16	1.680	21.83
ЦВЕТАНА ДИМИТРОВА МИТРИНСКА	86	4.14	1.100			
ЦВЕТАНА ДИМИТРОВА МИТРИНСКА	86	4.25	0.977			
ЦВЕТАНА ДИМИТРОВА МИТРИНСКА	87	4.11	7.300	4.11	0.014	0.18
ЦВЕТАНА ДИМИТРОВА МИТРИНСКА	87	4.21	0.909			
ЦВЕТАНА ДИМИТРОВА МИТРИНСКА	89	5.38	4.383			
ЦВЕТАНА ДИМИТРОВА МИТРИНСКА	89			5.39	2.264	29.43
ЦВЕТАНА ДИМИТРОВА МИТРИНСКА	89	5.35	1.999			
ЦВЕТАНА ДИМИТРОВА МИТРИНСКА	89	5.41	1.879			

ЦВЕТАНА ДИМИТРОВА МИТРИНСКА	89			5.53	1.856	24.13
ЦВЕТАНА ДИМИТРОВА МИТРИНСКА	89	5.36	1.701			
ЦВЕТАНА ДИМИТРОВА МИТРИНСКА	89	5.34	1.366			
ЦВЕТАНА ДИМИТРОВА МИТРИНСКА	89			5.40	1.085	14.11
ЦВЕТАНА ДИМИТРОВА МИТРИНСКА	89			5.37	1.004	13.06
ЦВЕТАНА ДИМИТРОВА МИТРИНСКА	90	5.7	3.597			
ЦВЕТАНА ДИМИТРОВА МИТРИНСКА	90			5.64	2.192	28.50
ЦВЕТАНА ДИМИТРОВА МИТРИНСКА	90			5.67	1.468	19.08
ЦВЕТАНА ДИМИТРОВА МИТРИНСКА	90	5.103	1.368			
ЦВЕТАНА ДИМИТРОВА МИТРИНСКА	90			5.70	0.711	9.24
ЦВЕТАНА ДИМИТРОВА МИТРИНСКА	90			5.75	0.210	2.73
ЦВЕТАНА ДИМИТРОВА МИТРИНСКА	90			5.102	0.154	2.01
ЦВЕТАНА ДИМИТРОВА МИТРИНСКА	91	7.38	4.203			
ЦВЕТАНА ДИМИТРОВА МИТРИНСКА	91			7.30	4.009	52.11
ЦВЕТАНА ДИМИТРОВА МИТРИНСКА	91			7.28	2.606	33.88
ЦВЕТАНА ДИМИТРОВА МИТРИНСКА	91	7.29	2.200			
ЦВЕТАНА ДИМИТРОВА МИТРИНСКА	91	7.59	2.046			
ЦВЕТАНА ДИМИТРОВА МИТРИНСКА	91	7.55	1.799			
ЦВЕТАНА ДИМИТРОВА МИТРИНСКА	91	7.33	1.701			
ЦВЕТАНА ДИМИТРОВА МИТРИНСКА	91			7.23	1.504	19.56
ЦВЕТАНА ДИМИТРОВА МИТРИНСКА	91			7.22	1.501	19.51
ЦВЕТАНА ДИМИТРОВА МИТРИНСКА	91			7.26	1.004	13.06
ЦВЕТАНА ДИМИТРОВА МИТРИНСКА	91			7.25	1.001	13.02
ЦВЕТАНА ДИМИТРОВА МИТРИНСКА	91			7.27	1.001	13.01
ЦВЕТАНА ДИМИТРОВА МИТРИНСКА	91			7.24	1.000	13.00
ЦВЕТАНА ДИМИТРОВА МИТРИНСКА	91	7.34	0.500			
ЦВЕТАНА ДИМИТРОВА МИТРИНСКА	91			7.35	0.499	6.48
ЦВЕТАНА ДИМИТРОВА МИТРИНСКА	93			8.33	3.006	39.08
ЦВЕТАНА ДИМИТРОВА МИТРИНСКА	93	8.34	3.000			
ЦВЕТАНА ДИМИТРОВА МИТРИНСКА	93	8.35	2.000			

ЦВЕТАНА ДИМИТРОВА МИТРИНСКА	93			8.32	1.000	13.00
ЦВЕТАНА ДИМИТРОВА МИТРИНСКА	93			8.36	0.771	10.02
ЦВЕТАНА ДИМИТРОВА МИТРИНСКА	93			8.96	0.549	7.14
ЦВЕТАНА ДИМИТРОВА МИТРИНСКА	93	8.37	0.367			
ЦВЕТАНА ДИМИТРОВА МИТРИНСКА	93			8.38	0.341	4.43
ЦВЕТАНА ДИМИТРОВА МИТРИНСКА	94	8.9	3.827			
ЦВЕТАНА ДИМИТРОВА МИТРИНСКА	94	8.77	3.259			
ЦВЕТАНА ДИМИТРОВА МИТРИНСКА	94	8.10	2.901			
ЦВЕТАНА ДИМИТРОВА МИТРИНСКА	94	8.6	2.713			
ЦВЕТАНА ДИМИТРОВА МИТРИНСКА	94	8.5	2.622			
ЦВЕТАНА ДИМИТРОВА МИТРИНСКА	94	8.79	2.490			
ЦВЕТАНА ДИМИТРОВА МИТРИНСКА	94	8.8	1.777			
ЦВЕТАНА ДИМИТРОВА МИТРИНСКА	94	8.7	1.359			
ЦВЕТАНА ДИМИТРОВА МИТРИНСКА	95	8.85	5.893	8.85	0.011	0.14
ЦВЕТАНА ДИМИТРОВА МИТРИНСКА	95	8.19	2.719			
ЦВЕТАНА ДИМИТРОВА МИТРИНСКА	95	8.20	2.680			
ЦВЕТАНА ДИМИТРОВА МИТРИНСКА	95			8.90	0.273	3.55
ЦВЕТАНА ДИМИТРОВА МИТРИНСКА	106			12.5	9.976	129.68
ЦВЕТАНА ДИМИТРОВА МИТРИНСКА	106	12.4	6.447	12.4	0.012	0.16
ЦВЕТАНА ДИМИТРОВА МИТРИНСКА	106	12.3	2.638			
ЦВЕТАНА ДИМИТРОВА МИТРИНСКА	106	12.2	1.775			
ЦВЕТАНА ДИМИТРОВА МИТРИНСКА	110	50.11	4.512			
ЦВЕТАНА ДИМИТРОВА МИТРИНСКА	110	50.13	3.912			
ЦВЕТАНА ДИМИТРОВА МИТРИНСКА	110	50.18	3.001			
ЦВЕТАНА ДИМИТРОВА МИТРИНСКА	110	50.14	2.132			
ЦВЕТАНА ДИМИТРОВА МИТРИНСКА	110	50.15	2.097			
ЦВЕТАНА ДИМИТРОВА МИТРИНСКА	110	50.19	2.000			
ЦВЕТАНА ДИМИТРОВА МИТРИНСКА	110	50.21	1.999			
ЦВЕТАНА ДИМИТРОВА МИТРИНСКА	110	50.22	1.998			
ЦВЕТАНА ДИМИТРОВА МИТРИНСКА	110	50.20	1.998			

ЦВЕТАНА ДИМИТРОВА МИТРИНСКА	110	50.17	1.418			
ЦВЕТАНА ДИМИТРОВА МИТРИНСКА	110	50.16	1.325			
ЦВЕТАНА ДИМИТРОВА МИТРИНСКА	114	86.4	4.344			
ЦВЕТАНА ДИМИТРОВА МИТРИНСКА	114	86.9	1.983			
ЦВЕТАНА ДИМИТРОВА МИТРИНСКА	114	86.2	1.841			
ЦВЕТАНА ДИМИТРОВА МИТРИНСКА	114	86.10	1.754			
ЦВЕТАНА ДИМИТРОВА МИТРИНСКА	114	86.11	1.736			
ЦВЕТАНА ДИМИТРОВА МИТРИНСКА	114	86.65	0.534			
ЦВЕТАНА ДИМИТРОВА МИТРИНСКА	114	86.66	0.305			
ЦВЕТАНА ДИМИТРОВА МИТРИНСКА	146			106.93	1.988	25.85
ЦВЕТАНА ДИМИТРОВА МИТРИНСКА	146	106.94	0.148			
ЦВЕТАНА ДИМИТРОВА МИТРИНСКА	151	50.39	8.094	50.39	0.015	0.19
ЦВЕТАНА ДИМИТРОВА МИТРИНСКА	151	50.70	3.885			
ЦВЕТАНА ДИМИТРОВА МИТРИНСКА	151	50.68	3.474			
ЦВЕТАНА ДИМИТРОВА МИТРИНСКА	151	50.41	3.464			
ЦВЕТАНА ДИМИТРОВА МИТРИНСКА	151	50.40	3.009			
ЦВЕТАНА ДИМИТРОВА МИТРИНСКА	151	50.44	2.302			
ЦВЕТАНА ДИМИТРОВА МИТРИНСКА	151	50.45	2.301			
ЦВЕТАНА ДИМИТРОВА МИТРИНСКА	151	50.74	1.943			
ЦВЕТАНА ДИМИТРОВА МИТРИНСКА	151	50.72	1.299			
ЦВЕТАНА ДИМИТРОВА МИТРИНСКА	151	50.76	1.286			
ЦВЕТАНА ДИМИТРОВА МИТРИНСКА	151	50.79	0.397			
ЦВЕТАНА ДИМИТРОВА МИТРИНСКА	154	13.33	14.429	13.33	0.026	0.34
ЦВЕТАНА ДИМИТРОВА МИТРИНСКА	159	69.5	0.852			
ЦВЕТАНА ДИМИТРОВА МИТРИНСКА	159	69.6	0.742			
ЦВЕТАНА ДИМИТРОВА МИТРИНСКА	159	69.7	0.322			
ЦВЕТАНА ДИМИТРОВА МИТРИНСКА	166			50.89	1.726	22.44
ЦВЕТАНА ДИМИТРОВА МИТРИНСКА	166	50.87	1.201			
ЦВЕТАНА ДИМИТРОВА МИТРИНСКА	166	50.93	0.780			
ЦВЕТАНА ДИМИТРОВА МИТРИНСКА	166	50.91	0.152			

ЦВЕТАНА ДИМИТРОВА МИТРИНСКА	168	114.45	9.087	114.45	0.016	0.21
ЦВЕТАНА ДИМИТРОВА МИТРИНСКА	168	114.28	0.767			
ЦВЕТАНА ДИМИТРОВА МИТРИНСКА	169			76.15	5.199	67.59
ЦВЕТАНА ДИМИТРОВА МИТРИНСКА	171	114.12	1.568			
ЦВЕТАНА ДИМИТРОВА МИТРИНСКА	171	114.11	1.489			
ЦВЕТАНА ДИМИТРОВА МИТРИНСКА	171	114.5	1.209			
ЦВЕТАНА ДИМИТРОВА МИТРИНСКА	172	114.56	4.998			
ЦВЕТАНА ДИМИТРОВА МИТРИНСКА	172	114.81	2.071			
ЦВЕТАНА ДИМИТРОВА МИТРИНСКА	172	114.55	1.915			
ЦВЕТАНА ДИМИТРОВА МИТРИНСКА	172			114.54	1.314	17.08
ЦВЕТАНА ДИМИТРОВА МИТРИНСКА	172	114.49	1.164			
ЦВЕТАНА ДИМИТРОВА МИТРИНСКА	172	114.51	0.686			
ЦВЕТАНА ДИМИТРОВА МИТРИНСКА	172	114.50	0.585			
ЦВЕТАНА ДИМИТРОВА МИТРИНСКА	172	114.61	0.516			
ЦВЕТАНА ДИМИТРОВА МИТРИНСКА	172	114.45	0.209			
ЦВЕТАНА ДИМИТРОВА МИТРИНСКА	175			49.2	1.339	17.41
ЦВЕТАНА ДИМИТРОВА МИТРИНСКА	175			49.1	0.491	6.38
ЦВЕТАНА ДИМИТРОВА МИТРИНСКА	177	84.50	2.001			
ЦВЕТАНА ДИМИТРОВА МИТРИНСКА	177	84.49	1.174			
ЦВЕТАНА ДИМИТРОВА МИТРИНСКА	177	84.45	1.081			
ЦВЕТАНА ДИМИТРОВА МИТРИНСКА	177	84.47	0.992			
ЦВЕТАНА ДИМИТРОВА МИТРИНСКА	177	84.46	0.713			
ЦВЕТАНА ДИМИТРОВА МИТРИНСКА	177	84.48	0.457			
ЦВЕТАНА ДИМИТРОВА МИТРИНСКА	204	44.3	7.560	44.3	0.014	0.18
ЦВЕТАНА ДИМИТРОВА МИТРИНСКА	209	126.32	3.097			
ЦВЕТАНА ДИМИТРОВА МИТРИНСКА	209	126.31	1.143			
ЦВЕТАНА ДИМИТРОВА МИТРИНСКА	209	126.30	0.534			
ЦВЕТАНА ДИМИТРОВА МИТРИНСКА	224			8.39	0.814	10.58
ЦВЕТАНА ДИМИТРОВА МИТРИНСКА	224			8.40	0.617	8.02
ЦВЕТАНА ДИМИТРОВА МИТРИНСКА	224			8.41	0.300	3.90

ЦВЕТАНА ДИМИТРОВА МИТРИНСКА	230	10.1	6.484	10.1	0.012	0.16
ЦВЕТАНА ДИМИТРОВА МИТРИНСКА	231	72.15	2.831			
ЦВЕТАНА ДИМИТРОВА МИТРИНСКА	231	72.17	0.870			
ЦВЕТАНА ДИМИТРОВА МИТРИНСКА	231	72.16	0.861			
ЦВЕТАНА ДИМИТРОВА МИТРИНСКА	232	2.23	2.500			
ЦВЕТАНА ДИМИТРОВА МИТРИНСКА	232	2.27	2.401			
ЦВЕТАНА ДИМИТРОВА МИТРИНСКА	235	8.105	5.565	8.105	0.010	0.13
ЦВЕТАНА ДИМИТРОВА МИТРИНСКА	237	12.16	3.400			
ЦВЕТАНА ДИМИТРОВА МИТРИНСКА	237	12.20	2.945			
ЦВЕТАНА ДИМИТРОВА МИТРИНСКА	237	12.19	2.821			
ЦВЕТАНА ДИМИТРОВА МИТРИНСКА	237	12.15	2.499			
ЦВЕТАНА ДИМИТРОВА МИТРИНСКА	238	12.9	2.175			
ЦВЕТАНА ДИМИТРОВА МИТРИНСКА	238	12.17	2.149			
ЦВЕТАНА ДИМИТРОВА МИТРИНСКА	238	12.12	1.000			
ЦВЕТАНА ДИМИТРОВА МИТРИНСКА	239			12.27	2.799	36.39
ЦВЕТАНА ДИМИТРОВА МИТРИНСКА	239			12.26	1.200	15.61
ЦВЕТАНА ДИМИТРОВА МИТРИНСКА	240	12.24	1.499			
ЦВЕТАНА ДИМИТРОВА МИТРИНСКА	240	12.23	1.252			
ЦВЕТАНА ДИМИТРОВА МИТРИНСКА	241	12.7	2.295			
ЦВЕТАНА ДИМИТРОВА МИТРИНСКА	243	86.6	1.282			
ЦВЕТАНА ДИМИТРОВА МИТРИНСКА	243	86.5	0.144			
ЦВЕТАНА ДИМИТРОВА МИТРИНСКА	272			114.60	3.050	39.64
ЦВЕТАНА ДИМИТРОВА МИТРИНСКА	272	114.62	2.831			
ЦВЕТАНА ДИМИТРОВА МИТРИНСКА	272	114.59	2.613			
ЦВЕТАНА ДИМИТРОВА МИТРИНСКА	272	114.58	2.596			
ЦВЕТАНА ДИМИТРОВА МИТРИНСКА	272	114.73	2.201			
ЦВЕТАНА ДИМИТРОВА МИТРИНСКА	272			114.63	2.114	27.48
ЦВЕТАНА ДИМИТРОВА МИТРИНСКА	272			114.67	2.080	27.04
ЦВЕТАНА ДИМИТРОВА МИТРИНСКА	272	114.64	1.531			
ЦВЕТАНА ДИМИТРОВА МИТРИНСКА	272			114.74	1.046	13.60

ЦВЕТАНА ДИМИТРОВА МИТРИНСКА	272	114.71	0.889			
ЦВЕТАНА ДИМИТРОВА МИТРИНСКА	272	114.68	0.889			
ЦВЕТАНА ДИМИТРОВА МИТРИНСКА	272	114.69	0.887			
ЦВЕТАНА ДИМИТРОВА МИТРИНСКА	272	114.70	0.886			
ЦВЕТАНА ДИМИТРОВА МИТРИНСКА	272			114.66	0.572	7.43
ЦВЕТАНА ДИМИТРОВА МИТРИНСКА	272			114.65	0.548	7.12
ЦВЕТАНА ДИМИТРОВА МИТРИНСКА	267	86.18	1.617			
ЦВЕТАНА ДИМИТРОВА МИТРИНСКА	267	86.16	0.949			
ЦВЕТАНА ДИМИТРОВА МИТРИНСКА	267	86.17	0.938			
ЦВЕТАНА ДИМИТРОВА МИТРИНСКА	267	86.15	0.491			
ОБЩО за ползвателя (дка)			**689.675**		**160.825**	**2090.73**
ЯНИ РАЙЧОВ МИТРЕНСКИ	8	106.31	13.295	106.31	0.024	0.31
ЯНИ РАЙЧОВ МИТРЕНСКИ	8	106.42	3.959			
ЯНИ РАЙЧОВ МИТРЕНСКИ	8			106.63	2.212	28.76
ЯНИ РАЙЧОВ МИТРЕНСКИ	8	106.65	1.983			
ЯНИ РАЙЧОВ МИТРЕНСКИ	8	106.43	1.407			
ЯНИ РАЙЧОВ МИТРЕНСКИ	8	106.36	1.297			
ЯНИ РАЙЧОВ МИТРЕНСКИ	8			106.35	1.168	15.18
ЯНИ РАЙЧОВ МИТРЕНСКИ	8	106.34	1.073			
ЯНИ РАЙЧОВ МИТРЕНСКИ	8	106.61	0.808			
ЯНИ РАЙЧОВ МИТРЕНСКИ	8	106.33	0.807			
ЯНИ РАЙЧОВ МИТРЕНСКИ	8	106.76	0.411			
ЯНИ РАЙЧОВ МИТРЕНСКИ	8			106.32	0.334	4.34
ЯНИ РАЙЧОВ МИТРЕНСКИ	8	106.75	0.131			
ЯНИ РАЙЧОВ МИТРЕНСКИ	20			106.26	2.463	32.02
ЯНИ РАЙЧОВ МИТРЕНСКИ	111	106.74	2.480			
ЯНИ РАЙЧОВ МИТРЕНСКИ	111	106.83	1.916			
ЯНИ РАЙЧОВ МИТРЕНСКИ	111	106.68	1.826			
ЯНИ РАЙЧОВ МИТРЕНСКИ	111			106.89	1.571	20.42
ЯНИ РАЙЧОВ МИТРЕНСКИ	111	106.73	1.488			
ЯНИ РАЙЧОВ МИТРЕНСКИ	111	106.72	1.485			
ЯНИ РАЙЧОВ МИТРЕНСКИ	111	106.84	1.079			
ЯНИ РАЙЧОВ МИТРЕНСКИ	111	106.96	1.033			
ЯНИ РАЙЧОВ МИТРЕНСКИ	111	106.86	0.863			
ЯНИ РАЙЧОВ МИТРЕНСКИ	111	106.87	0.861			
ЯНИ РАЙЧОВ МИТРЕНСКИ	111	106.85	0.858			
ЯНИ РАЙЧОВ МИТРЕНСКИ	111			106.70	0.787	10.23
ЯНИ РАЙЧОВ МИТРЕНСКИ	111			106.69	0.755	9.81
ЯНИ РАЙЧОВ МИТРЕНСКИ	111	106.75	0.629			
ЯНИ РАЙЧОВ МИТРЕНСКИ	111			106.71	0.618	8.03
ЯНИ РАЙЧОВ МИТРЕНСКИ	111	106.76	0.451			
ЯНИ РАЙЧОВ МИТРЕНСКИ	165	102.36	4.447			
ЯНИ РАЙЧОВ МИТРЕНСКИ	165	102.35	4.296			
ЯНИ РАЙЧОВ МИТРЕНСКИ	165	102.2	3.605			
ЯНИ РАЙЧОВ МИТРЕНСКИ	165	102.26	2.414			
ЯНИ РАЙЧОВ МИТРЕНСКИ	165	102.15	2.278			
ЯНИ РАЙЧОВ МИТРЕНСКИ	165	102.32	1.912			
ЯНИ РАЙЧОВ МИТРЕНСКИ	165	102.31	1.875			
ЯНИ РАЙЧОВ МИТРЕНСКИ	165	102.3	1.649			
ЯНИ РАЙЧОВ МИТРЕНСКИ	165			102.23	1.268	16.48
ЯНИ РАЙЧОВ МИТРЕНСКИ	165	102.27	1.228			

ЯНИ РАЙЧОВ МИТРЕНСКИ	165	102.34	1.223			
ЯНИ РАЙЧОВ МИТРЕНСКИ	165	102.25	1.122			
ЯНИ РАЙЧОВ МИТРЕНСКИ	165	102.28	1.113			
ЯНИ РАЙЧОВ МИТРЕНСКИ	165			102.18	1.061	13.80
ЯНИ РАЙЧОВ МИТРЕНСКИ	165	102.17	0.958			
ЯНИ РАЙЧОВ МИТРЕНСКИ	165	102.20	0.861			
ЯНИ РАЙЧОВ МИТРЕНСКИ	165	102.16	0.768			
ЯНИ РАЙЧОВ МИТРЕНСКИ	165	102.6	0.763			
ЯНИ РАЙЧОВ МИТРЕНСКИ	165	102.19	0.596			
ЯНИ РАЙЧОВ МИТРЕНСКИ	165	102.7	0.536			
ЯНИ РАЙЧОВ МИТРЕНСКИ	165	102.8	0.465			
ЯНИ РАЙЧОВ МИТРЕНСКИ	165	102.11	0.453			
ЯНИ РАЙЧОВ МИТРЕНСКИ	165	102.9	0.434			
ЯНИ РАЙЧОВ МИТРЕНСКИ	165	102.24	0.398			
ЯНИ РАЙЧОВ МИТРЕНСКИ	165	102.37	0.396			
ЯНИ РАЙЧОВ МИТРЕНСКИ	165	102.13	0.309			
ЯНИ РАЙЧОВ МИТРЕНСКИ	165	102.10	0.285			
ЯНИ РАЙЧОВ МИТРЕНСКИ	165	102.12	0.144			
ЯНИ РАЙЧОВ МИТРЕНСКИ	173			106.79	1.351	17.56
ЯНИ РАЙЧОВ МИТРЕНСКИ	173	106.80	1.331			
ЯНИ РАЙЧОВ МИТРЕНСКИ	173	106.81	0.233			
ЯНИ РАЙЧОВ МИТРЕНСКИ	174			106.47	1.255	16.32
ЯНИ РАЙЧОВ МИТРЕНСКИ	174			106.48	0.874	11.36
ЯНИ РАЙЧОВ МИТРЕНСКИ	174			106.46	0.386	5.02
ОБЩО за ползвателя (дка)			**76.232**		**16.128**	**209.66**

Местност:
Област: **Кюстендил**
Община: **Кочериново**
ЕКАТТЕ: **39116**

ОСЗ - Кочериново
РАБОТНА КАРТА НА ЗЕМЕДЕЛСКИ БЛОКОВЕ
Землище: гр. Кочериново

За служебно ползване!

Утвърдил: _____

167337.39 (E 22°58'34.2") | 179030.89 (E 23°07'02.3")

4670554.11 (N42°06'59.5") | 4670554.11 (N42°07'17.0")

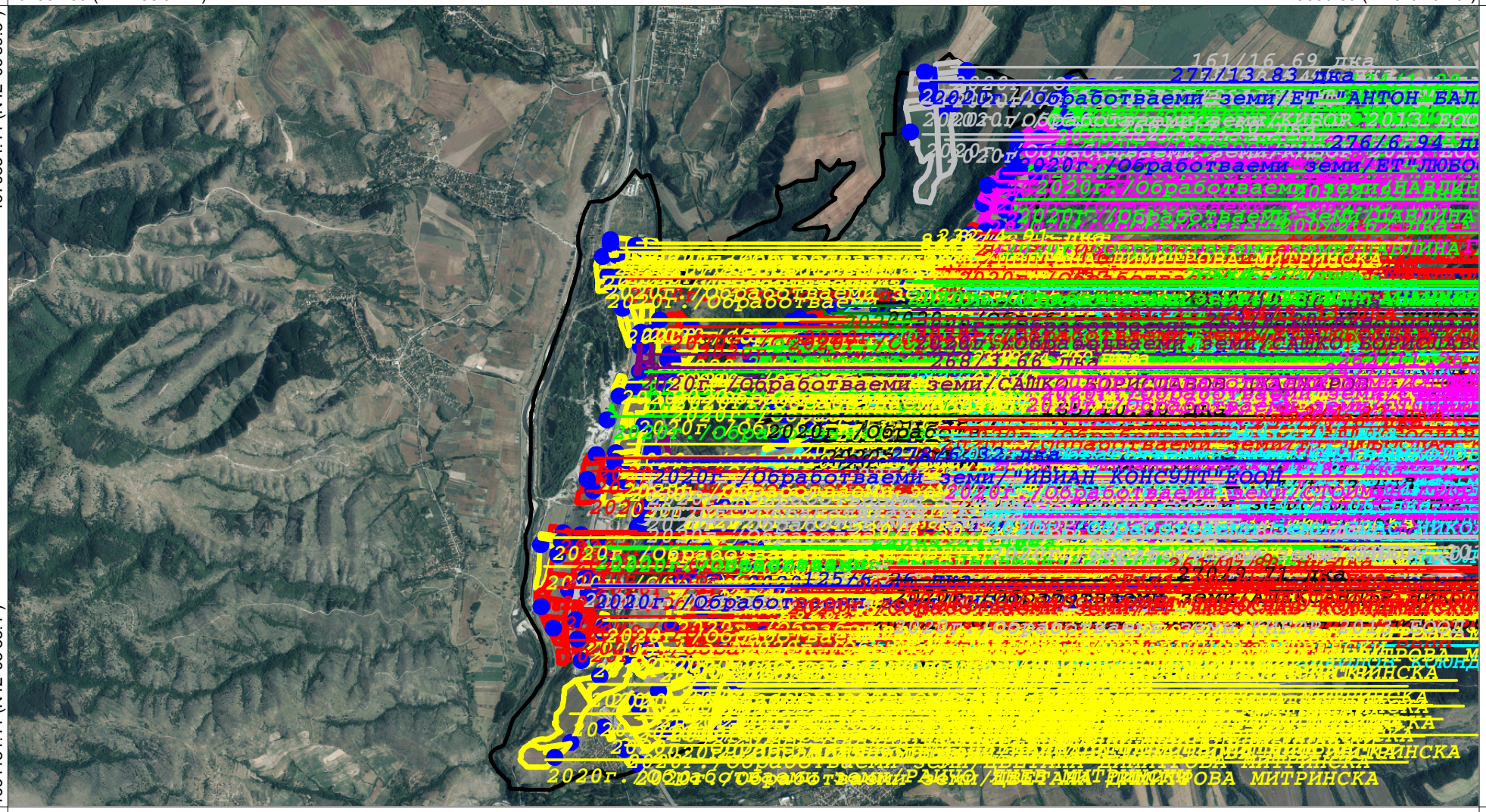

4664184.11 (N42°03'33.4") | 4664184.11 (N42°03'50.9")

167337.39 (E 22°58'47.3") | 179030.89 (E 23°07'14.9")

Координатна система: **WGS84 (UTM), 35N**
Картна подложка:
Актуалност на данните: **13.08.2019-13.09.2019 г.**
Дата на отпечатване: **13.09.2019 г.**
Образец: **CadIS – 15.11.2011 г.**

Мащаб 1:45500
1 см = 455 m
0 455 910 1365 1820 2275

Картен лист: **1/1**

Изработил: _____

Изготвено с **CadIS v.6**