



**ЗАПОВЕД**  
**№ РД-05-249/01.10.2018г.**

На основание чл. 37в, ал. 4 от ЗСПЗЗ, във връзка с чл. 75а, ал. 1, т. 1 от ППЗСПЗЗ, доклад с вх. № РД-11-111/28.09.2018г. на комисия, назначена със Заповед № РД-05-151 от 06.08.2018г. на директора на ОД „Земеделие“ гр. Кюстендил и Споразумение с вх. № ПО-04-164/30.08.2018г. в офис Бобошево на ОСЗ – Кочериново с офиси Рила и Бобошево

**НАРЕЖДАМ:**

**I.** Одобрявам споразумение за разпределение на масивите за ползване на обработваеми земи в землището на с. Слатино, ЕКАТТЕ 67252, община Бобошево, област Кюстендил, сключено между лицата по чл. 37в, ал. 1 от ЗСПЗЗ за стопанската 2018/2019 година, както следва:

**1. ВАЛЕНТИНА ИЛИЕВА НИКОЛОВА**

Площ на имоти, ползвани на правно основание: 74.282 дка  
Площ на имоти, ползвани на основание на чл. 37в, ал. 3, т. 2 от ЗСПЗЗ: 54.326 дка  
Разпределени масиви (по номера), съгласно проекта: 28, 29, 59, 60, 79, 64, 75, 89, 146, 147, 148, 149, 170, 171, 172, 174, 188, 189, 190, 191  
Обща площ: 128.609 дка

**2. ВЕСЕЛА КРАСИМИРОВА НИКОЛОВА-ИВАНОВА**

Площ на имоти, ползвани на правно основание: 74.227 дка  
Площ на имоти, ползвани на основание на чл. 37в, ал. 3, т. 2 от ЗСПЗЗ: 23.218 дка  
Разпределени масиви (по номера), съгласно проекта: 44, 82, 83, 154, 155, 156, 197, 199  
Обща площ: 97.446 дка

**3. ДИМИТЪР СТЕФАНОВ МАНОВ**

Площ на имоти, ползвани на правно основание: 476.617 дка  
Площ на имоти, ползвани на основание на чл. 37в, ал. 3, т. 2 от ЗСПЗЗ: 220.583 дка  
Разпределени масиви (по номера), съгласно проекта: 4, 6, 24, 25, 32, 45, 46, 54, 55, 62, 63, 66, 68, 69, 70, 71, 73, 76, 77, 78, 80, 85, 22, 35, 50, 51, 88, 90, 94, 114, 134, 1 35, 136, 137, 150, 157, 158, 175, 176, 177, 178, 179, 180, 181, 182, 185, 186, 187, 192, 193, 194, 207, 210  
Обща площ: 697.214 дка

**4. КРАСИМИР СИМЕОНОВ НИКОЛОВ**

Площ на имоти, ползвани на правно основание: 4.754 дка  
Площ на имоти, ползвани на основание на чл. 37в, ал. 3, т. 2 от ЗСПЗЗ: 18.309 дка  
Разпределени масиви (по номера), съгласно проекта: 67, 72, 105, 183  
Обща площ: 23.063 дка

**5. НИКОЛАЙЧО ВЕЛИНОВ ЛЮТОВ**

Площ на имоти, ползвани на правно основание: 68.420 дка  
Площ на имоти, ползвани на основание на чл. 37в, ал. 3, т. 2 от ЗСПЗЗ: 66.784 дка  
Разпределени масиви (по номера), съгласно проекта: 40, 43, 74, 84, 91, 92, 184, 200, 201, 202  
Обща площ: 135.206 дка

**6. ПЛАМЕН КИРИЛОВ ГРОЗДАНОВ**

Площ на имоти, ползвани на правно основание: 8.081 дка  
Площ на имоти, ползвани на основание на чл. 37в, ал. 3, т. 2 от ЗСПЗЗ: 5.442 дка  
Разпределени масиви (по номера), съгласно проекта: 100  
Обща площ: 13.525 дка

## **7. СТОЙЧО АТАНАСОВ АНДОНОВ**

Площ на имоти, ползвани на правно основание: 442.693 дка

Площ на имоти, ползвани на основание на чл. 37в, ал. 3, т. 2 от ЗСПЗЗ: 645.077 дка

Разпределени масиви (по номера), съгласно проекта: 1, 2, 3, 5, 8, 9, 10, 11, 12, 13, 14, 15, 16, 17, 18, 19, 20, 21, 23, 26, 27, 30, 33, 36, 37, 38, 39, 41, 42, 47, 48, 49, 56, 57, 81, 93, 96, 58, 7, 65, 52, 53, 102, 103, 104, 107, 108, 109, 110, 111, 112, 113, 115, 116, 117, 118, 119, 120, 121, 122, 123, 124, 125, 126, 127, 128, 129, 130, 131, 132, 138, 139, 140, 141, 142, 143, 144, 145, 151, 152, 153, 159, 160, 161, 162, 164, 165, 166, 167, 168, 196, 203, 206

Обща площ: 1087.788 дка

## **8. ТЕМЕНУЖКА ИВАНОВА МИЛЕНЧИНА**

Площ на имоти, ползвани на правно основание: 27.190 дка

Площ на имоти, ползвани на основание на чл. 37в, ал. 3, т. 2 от ЗСПЗЗ: 28.905 дка

Разпределени масиви (по номера), съгласно проекта: 31, 86, 95, 98, 99, 87, 101, 204, 205, 209

Обща площ: 56.095 дка

**II.** Лицата по т. I, на които са определени площи по чл. 37в, ал. 3, т. 2 от ЗСПЗЗ внасят по сметка за чужди средства сума в размер на средното годишно рентно плащане за землището в срок до три месеца от публикуване на настоящата заповед.

Банкова сметка за чужди средства на Областна дирекция „Земеделие” гр. Кюстендил:  
**ТБ ОББ АД – КЛОН КЮСТЕНДИЛ, IBAN: BG50 UBBS 8002 3300 2513 10, BIC: UBBS BGSF.**

**III.** На основание чл. 37в, ал. 7 от ЗСПЗЗ, за ползвател, който не е заплатил сумите за ползваните земи по чл. 37в, ал. 3, т. 2 от ЗСПЗЗ съгласно настоящата заповед, директорът на областната дирекция „Земеделие” издава заповед за заплащане на трикратния размер на средното годишно рентно плащане за землището.

**IV.** На основание чл. 37в, ал. 5 от ЗСПЗЗ, настоящата заповед, ведно с окончателния регистър и картата на землището с отразените масиви за ползване да се обяви в кметството на с. Слатино, община Бобошево и в сградата на офис Бобошево на Общинска служба по земеделие - Кочериново с офиси Рила и Бобошево и да се публикува на интернет страниците на Община Бобошево и Областна дирекция „Земеделие” гр. Кюстендил.

Контрол по изпълнението на заповедта възлагам на началника на Общинска служба по земеделие – Кочериново с офиси Рила и Бобошево.

Заповедта да се доведе до знанието на съответните длъжностни лица, за сведение и изпълнение.

Заповедта може да бъде обжалвана по реда на Административнопроцесуалния кодекс. Обжалването на заповедта не спира нейното изпълнение.

**V.** Неразделна част от настоящата заповед са описа на масивите и имотите по ползватели, представен в *Приложение I* и картата на масивите за ползване за землището на с.Слатино, община Бобошево.

**ЗА ДИРЕКТОР: / П /**

**/С. МИХАЙЛОВА/**

/съгл. Заповед за заместване № РД-05-186/01.10.2018г./

**ПРИЛОЖЕНИЕ №1**

неразделна част от Заповед № РД-05-249/01.10.2018г.

**Окончателен регистър по реда на чл.74, във връзка с чл. 75а от ПЗСПЗЗ, във връзка с член 37в, ал. 9 от ЗСПЗЗ за стопанската 2018/2019 година за землището на с. Слатино, ЕКАТТЕ 67252, община Бобошево, област Кюстендил.**

Ползвател	Масив №	Имот с регистрирано правно основание		Имот по чл. 37в, ал. 3, т. 2 от ЗСПЗЗ		
		№	Площ дка	№	Площ дка	Дължимо рентно плащане в лв.
ВАЛЕНТИНА ИЛИЕВА НИКОЛОВА	28	33.5	2.713			
ВАЛЕНТИНА ИЛИЕВА НИКОЛОВА	28			33.3	1.742	27.87
ВАЛЕНТИНА ИЛИЕВА НИКОЛОВА	28			33.4	1.428	22.86
ВАЛЕНТИНА ИЛИЕВА НИКОЛОВА	28			33.1	1.161	18.57
ВАЛЕНТИНА ИЛИЕВА НИКОЛОВА	29	49.4	3.000			
ВАЛЕНТИНА ИЛИЕВА НИКОЛОВА	29	49.11	1.780			
ВАЛЕНТИНА ИЛИЕВА НИКОЛОВА	29	49.8	1.719			
ВАЛЕНТИНА ИЛИЕВА НИКОЛОВА	29	49.14	1.592			
ВАЛЕНТИНА ИЛИЕВА НИКОЛОВА	29	49.18	1.300			
ВАЛЕНТИНА ИЛИЕВА НИКОЛОВА	29	49.7	1.115			
ВАЛЕНТИНА ИЛИЕВА НИКОЛОВА	29	49.10	1.000			
ВАЛЕНТИНА ИЛИЕВА НИКОЛОВА	29			49.20	1.000	16.00
ВАЛЕНТИНА ИЛИЕВА НИКОЛОВА	29			49.15	0.988	15.81
ВАЛЕНТИНА ИЛИЕВА НИКОЛОВА	29	49.9	0.976			
ВАЛЕНТИНА ИЛИЕВА НИКОЛОВА	29			49.23	0.975	15.60
ВАЛЕНТИНА ИЛИЕВА	29	49.22	0.951			

НИКОЛОВА						
ВАЛЕНТИНА ИЛИЕВА НИКОЛОВА	29			49.19	0.800	12.80
ВАЛЕНТИНА ИЛИЕВА НИКОЛОВА	29	49.24	0.799			
ВАЛЕНТИНА ИЛИЕВА НИКОЛОВА	29	49.17	0.676			
ВАЛЕНТИНА ИЛИЕВА НИКОЛОВА	29	49.13	0.500			
ВАЛЕНТИНА ИЛИЕВА НИКОЛОВА	29	49.3	0.340			
ВАЛЕНТИНА ИЛИЕВА НИКОЛОВА	29			49.2	0.283	4.53
ВАЛЕНТИНА ИЛИЕВА НИКОЛОВА	29			49.16	0.266	4.25
ВАЛЕНТИНА ИЛИЕВА НИКОЛОВА	29	49.5	0.238			
ВАЛЕНТИНА ИЛИЕВА НИКОЛОВА	59	4.8	1.863			
ВАЛЕНТИНА ИЛИЕВА НИКОЛОВА	59			4.9	0.877	14.04
ВАЛЕНТИНА ИЛИЕВА НИКОЛОВА	59			4.6	0.689	11.03
ВАЛЕНТИНА ИЛИЕВА НИКОЛОВА	59			4.7	0.453	7.25
ВАЛЕНТИНА ИЛИЕВА НИКОЛОВА	60	92.24	1.500			
ВАЛЕНТИНА ИЛИЕВА НИКОЛОВА	60	92.25	1.499			
ВАЛЕНТИНА ИЛИЕВА НИКОЛОВА	60			92.48	1.192	19.08
ВАЛЕНТИНА ИЛИЕВА НИКОЛОВА	60			92.41	1.070	17.13
ВАЛЕНТИНА ИЛИЕВА НИКОЛОВА	60			92.26	1.000	16.00
ВАЛЕНТИНА ИЛИЕВА НИКОЛОВА	60			92.21	1.000	16.00
ВАЛЕНТИНА ИЛИЕВА НИКОЛОВА	60			92.16	1.000	16.00
ВАЛЕНТИНА ИЛИЕВА НИКОЛОВА	60	92.63	0.999			
ВАЛЕНТИНА ИЛИЕВА НИКОЛОВА	60			92.67	0.957	15.31
ВАЛЕНТИНА ИЛИЕВА НИКОЛОВА	60	92.20	0.892			

ВАЛЕНТИНА ИЛИЕВА НИКОЛОВА	60			92.27	0.892	14.27
ВАЛЕНТИНА ИЛИЕВА НИКОЛОВА	60			92.32	0.868	13.89
ВАЛЕНТИНА ИЛИЕВА НИКОЛОВА	60	92.47	0.866			
ВАЛЕНТИНА ИЛИЕВА НИКОЛОВА	60	92.46	0.855			
ВАЛЕНТИНА ИЛИЕВА НИКОЛОВА	60			92.31	0.839	13.42
ВАЛЕНТИНА ИЛИЕВА НИКОЛОВА	60			92.39	0.795	12.71
ВАЛЕНТИНА ИЛИЕВА НИКОЛОВА	60	92.30	0.709			
ВАЛЕНТИНА ИЛИЕВА НИКОЛОВА	60			92.29	0.608	9.73
ВАЛЕНТИНА ИЛИЕВА НИКОЛОВА	60	92.18	0.553			
ВАЛЕНТИНА ИЛИЕВА НИКОЛОВА	60	92.28	0.500			
ВАЛЕНТИНА ИЛИЕВА НИКОЛОВА	60			92.43	0.444	7.10
ВАЛЕНТИНА ИЛИЕВА НИКОЛОВА	60			92.17	0.432	6.92
ВАЛЕНТИНА ИЛИЕВА НИКОЛОВА	60			92.36	0.110	1.76
ВАЛЕНТИНА ИЛИЕВА НИКОЛОВА	60			92.44	0.068	1.09
ВАЛЕНТИНА ИЛИЕВА НИКОЛОВА	79	38.48	1.252			
ВАЛЕНТИНА ИЛИЕВА НИКОЛОВА	79			38.51	1.239	19.83
ВАЛЕНТИНА ИЛИЕВА НИКОЛОВА	79			38.35	0.638	10.21
ВАЛЕНТИНА ИЛИЕВА НИКОЛОВА	79			38.31	0.514	8.22
ВАЛЕНТИНА ИЛИЕВА НИКОЛОВА	79			38.27	0.356	5.70
ВАЛЕНТИНА ИЛИЕВА НИКОЛОВА	79	38.25	0.339			
ВАЛЕНТИНА ИЛИЕВА НИКОЛОВА	79			38.70	0.300	4.80
ВАЛЕНТИНА ИЛИЕВА НИКОЛОВА	79	38.42	0.300			
ВАЛЕНТИНА ИЛИЕВА	79	38.66	0.300			

НИКОЛОВА						
ВАЛЕНТИНА ИЛИЕВА НИКОЛОВА	79	38.14	0.190			
ВАЛЕНТИНА ИЛИЕВА НИКОЛОВА	79			38.21	0.161	2.58
ВАЛЕНТИНА ИЛИЕВА НИКОЛОВА	79			38.19	0.140	2.23
ВАЛЕНТИНА ИЛИЕВА НИКОЛОВА	79	38.47	0.137			
ВАЛЕНТИНА ИЛИЕВА НИКОЛОВА	79			38.17	0.137	2.18
ВАЛЕНТИНА ИЛИЕВА НИКОЛОВА	79			38.90	0.133	2.13
ВАЛЕНТИНА ИЛИЕВА НИКОЛОВА	79	38.9	0.131			
ВАЛЕНТИНА ИЛИЕВА НИКОЛОВА	79			38.49	0.106	1.70
ВАЛЕНТИНА ИЛИЕВА НИКОЛОВА	79			38.71	0.100	1.60
ВАЛЕНТИНА ИЛИЕВА НИКОЛОВА	79			38.34	0.100	1.60
ВАЛЕНТИНА ИЛИЕВА НИКОЛОВА	79			38.69	0.100	1.60
ВАЛЕНТИНА ИЛИЕВА НИКОЛОВА	79			38.28	0.100	1.60
ВАЛЕНТИНА ИЛИЕВА НИКОЛОВА	79			38.67	0.100	1.60
ВАЛЕНТИНА ИЛИЕВА НИКОЛОВА	79			38.68	0.100	1.60
ВАЛЕНТИНА ИЛИЕВА НИКОЛОВА	79			38.12	0.095	1.52
ВАЛЕНТИНА ИЛИЕВА НИКОЛОВА	79	38.20	0.089			
ВАЛЕНТИНА ИЛИЕВА НИКОЛОВА	79	38.61	0.067			
ВАЛЕНТИНА ИЛИЕВА НИКОЛОВА	79			38.43	0.062	0.99
ВАЛЕНТИНА ИЛИЕВА НИКОЛОВА	79			38.8	0.051	0.82
ВАЛЕНТИНА ИЛИЕВА НИКОЛОВА	79			38.30	0.051	0.82
ВАЛЕНТИНА ИЛИЕВА НИКОЛОВА	79	38.13	0.043			
ВАЛЕНТИНА ИЛИЕВА НИКОЛОВА	79			38.73	0.020	0.32

ВАЛЕНТИНА ИЛИЕВА НИКОЛОВА	79			38.72	0.013	0.21
ВАЛЕНТИНА ИЛИЕВА НИКОЛОВА	64	33.7	2.072			
ВАЛЕНТИНА ИЛИЕВА НИКОЛОВА	64			33.108	0.991	15.85
ВАЛЕНТИНА ИЛИЕВА НИКОЛОВА	64			33.129	0.604	9.67
ВАЛЕНТИНА ИЛИЕВА НИКОЛОВА	75	33.7	2.135			
ВАЛЕНТИНА ИЛИЕВА НИКОЛОВА	75			33.129	0.804	12.86
ВАЛЕНТИНА ИЛИЕВА НИКОЛОВА	89	33.122	0.501			
ВАЛЕНТИНА ИЛИЕВА НИКОЛОВА	89			33.123	0.481	7.70
ВАЛЕНТИНА ИЛИЕВА НИКОЛОВА	89	33.121	0.180			
ВАЛЕНТИНА ИЛИЕВА НИКОЛОВА	146			49.42	2.000	32.00
ВАЛЕНТИНА ИЛИЕВА НИКОЛОВА	146	49.40	2.000			
ВАЛЕНТИНА ИЛИЕВА НИКОЛОВА	146	49.32	1.794			
ВАЛЕНТИНА ИЛИЕВА НИКОЛОВА	146			49.110	1.001	16.02
ВАЛЕНТИНА ИЛИЕВА НИКОЛОВА	146	49.46	1.000			
ВАЛЕНТИНА ИЛИЕВА НИКОЛОВА	146	49.106	0.800			
ВАЛЕНТИНА ИЛИЕВА НИКОЛОВА	146			49.115	0.676	10.81
ВАЛЕНТИНА ИЛИЕВА НИКОЛОВА	146	49.44	0.600			
ВАЛЕНТИНА ИЛИЕВА НИКОЛОВА	146	49.43	0.500			
ВАЛЕНТИНА ИЛИЕВА НИКОЛОВА	146			49.48	0.223	3.57
ВАЛЕНТИНА ИЛИЕВА НИКОЛОВА	147	49.41	2.000			
ВАЛЕНТИНА ИЛИЕВА НИКОЛОВА	147	49.36	2.000			
ВАЛЕНТИНА ИЛИЕВА НИКОЛОВА	147			49.39	1.004	16.06
ВАЛЕНТИНА ИЛИЕВА	147			49.38	1.000	16.00

НИКОЛОВА						
ВАЛЕНТИНА ИЛИЕВА НИКОЛОВА	147	49.37	1.000			
ВАЛЕНТИНА ИЛИЕВА НИКОЛОВА	147			49.35	0.600	9.60
ВАЛЕНТИНА ИЛИЕВА НИКОЛОВА	147			49.33	0.600	9.60
ВАЛЕНТИНА ИЛИЕВА НИКОЛОВА	147	49.34	0.600			
ВАЛЕНТИНА ИЛИЕВА НИКОЛОВА	148	49.27	1.500			
ВАЛЕНТИНА ИЛИЕВА НИКОЛОВА	148			49.26	0.987	15.78
ВАЛЕНТИНА ИЛИЕВА НИКОЛОВА	148			49.25	0.950	15.20
ВАЛЕНТИНА ИЛИЕВА НИКОЛОВА	148	49.29	0.741			
ВАЛЕНТИНА ИЛИЕВА НИКОЛОВА	148	49.28	0.501			
ВАЛЕНТИНА ИЛИЕВА НИКОЛОВА	148			49.30	0.334	5.35
ВАЛЕНТИНА ИЛИЕВА НИКОЛОВА	149	49.68	1.057			
ВАЛЕНТИНА ИЛИЕВА НИКОЛОВА	149			49.67	0.824	13.18
ВАЛЕНТИНА ИЛИЕВА НИКОЛОВА	149			49.66	0.702	11.23
ВАЛЕНТИНА ИЛИЕВА НИКОЛОВА	149	49.63	0.526			
ВАЛЕНТИНА ИЛИЕВА НИКОЛОВА	149			49.65	0.407	6.52
ВАЛЕНТИНА ИЛИЕВА НИКОЛОВА	149	49.116	0.232			
ВАЛЕНТИНА ИЛИЕВА НИКОЛОВА	149	49.64	0.111			
ВАЛЕНТИНА ИЛИЕВА НИКОЛОВА	170	92.15	4.144			
ВАЛЕНТИНА ИЛИЕВА НИКОЛОВА	170	92.49	3.282			
ВАЛЕНТИНА ИЛИЕВА НИКОЛОВА	171			92.66	1.690	27.04
ВАЛЕНТИНА ИЛИЕВА НИКОЛОВА	171	92.14	0.769			
ВАЛЕНТИНА ИЛИЕВА НИКОЛОВА	171			92.4	0.600	9.60



ВАЛЕНТИНА ИЛИЕВА НИКОЛОВА	171			92.13	0.500	8.00
ВАЛЕНТИНА ИЛИЕВА НИКОЛОВА	171			92.12	0.500	8.00
ВАЛЕНТИНА ИЛИЕВА НИКОЛОВА	171			92.40	0.488	7.81
ВАЛЕНТИНА ИЛИЕВА НИКОЛОВА	171			92.33	0.233	3.72
ВАЛЕНТИНА ИЛИЕВА НИКОЛОВА	171			92.5	0.148	2.37
ВАЛЕНТИНА ИЛИЕВА НИКОЛОВА	171	92.6	0.145			
ВАЛЕНТИНА ИЛИЕВА НИКОЛОВА	172	92.2	3.000			
ВАЛЕНТИНА ИЛИЕВА НИКОЛОВА	172	92.3	1.664			
ВАЛЕНТИНА ИЛИЕВА НИКОЛОВА	174			92.9	1.913	30.61
ВАЛЕНТИНА ИЛИЕВА НИКОЛОВА	174			92.11	0.707	11.31
ВАЛЕНТИНА ИЛИЕВА НИКОЛОВА	174			92.8	0.255	4.08
ВАЛЕНТИНА ИЛИЕВА НИКОЛОВА	188	38.44	1.000			
ВАЛЕНТИНА ИЛИЕВА НИКОЛОВА	188			38.29	0.899	14.38
ВАЛЕНТИНА ИЛИЕВА НИКОЛОВА	188	38.24	0.896			
ВАЛЕНТИНА ИЛИЕВА НИКОЛОВА	188			38.33	0.800	12.80
ВАЛЕНТИНА ИЛИЕВА НИКОЛОВА	188	38.32	0.500			
ВАЛЕНТИНА ИЛИЕВА НИКОЛОВА	188	38.23	0.498			
ВАЛЕНТИНА ИЛИЕВА НИКОЛОВА	188			38.15	0.498	7.97
ВАЛЕНТИНА ИЛИЕВА НИКОЛОВА	188	38.38	0.300			
ВАЛЕНТИНА ИЛИЕВА НИКОЛОВА	188			38.37	0.200	3.20
ВАЛЕНТИНА ИЛИЕВА НИКОЛОВА	188			38.36	0.200	3.20
ВАЛЕНТИНА ИЛИЕВА НИКОЛОВА	188			38.22	0.199	3.19
ВАЛЕНТИНА ИЛИЕВА	188			38.45	0.100	1.60

НИКОЛОВА						
ВАЛЕНТИНА ИЛИЕВА НИКОЛОВА	188	38.91	0.100			
ВАЛЕНТИНА ИЛИЕВА НИКОЛОВА	188			38.39	0.100	1.60
ВАЛЕНТИНА ИЛИЕВА НИКОЛОВА	189	38.6	0.941			
ВАЛЕНТИНА ИЛИЕВА НИКОЛОВА	189	38.41	0.699			
ВАЛЕНТИНА ИЛИЕВА НИКОЛОВА	189	38.5	0.524			
ВАЛЕНТИНА ИЛИЕВА НИКОЛОВА	189	38.84	0.440			
ВАЛЕНТИНА ИЛИЕВА НИКОЛОВА	189	38.82	0.352			
ВАЛЕНТИНА ИЛИЕВА НИКОЛОВА	189			38.79	0.283	4.52
ВАЛЕНТИНА ИЛИЕВА НИКОЛОВА	189			38.80	0.252	4.03
ВАЛЕНТИНА ИЛИЕВА НИКОЛОВА	189			38.2	0.247	3.95
ВАЛЕНТИНА ИЛИЕВА НИКОЛОВА	189			38.81	0.239	3.82
ВАЛЕНТИНА ИЛИЕВА НИКОЛОВА	189			38.83	0.221	3.53
ВАЛЕНТИНА ИЛИЕВА НИКОЛОВА	189			38.4	0.190	3.04
ВАЛЕНТИНА ИЛИЕВА НИКОЛОВА	189			38.85	0.190	3.04
ВАЛЕНТИНА ИЛИЕВА НИКОЛОВА	189			38.3	0.125	2.00
ВАЛЕНТИНА ИЛИЕВА НИКОЛОВА	189			38.78	0.065	1.05
ВАЛЕНТИНА ИЛИЕВА НИКОЛОВА	190			38.54	0.400	6.40
ВАЛЕНТИНА ИЛИЕВА НИКОЛОВА	190			38.55	0.400	6.40
ВАЛЕНТИНА ИЛИЕВА НИКОЛОВА	190			38.53	0.400	6.40
ВАЛЕНТИНА ИЛИЕВА НИКОЛОВА	190			38.57	0.300	4.80
ВАЛЕНТИНА ИЛИЕВА НИКОЛОВА	190	38.56	0.299			
ВАЛЕНТИНА ИЛИЕВА НИКОЛОВА	190			38.89	0.044	0.71

ВАЛЕНТИНА ИЛИЕВА НИКОЛОВА	191	38.16	0.597			
ВАЛЕНТИНА ИЛИЕВА НИКОЛОВА	191	38.11	0.498			
ВАЛЕНТИНА ИЛИЕВА НИКОЛОВА	191			38.10	0.199	3.19
<b>ОБЩО за ползвателя (дка)</b>			<b>74.282</b>		<b>54.326</b>	<b>869.22</b>
ВЕСЕЛА КРАСИМИРОВА НИКОЛОВА-ИВАНОВА	44	49.84	4.400			
ВЕСЕЛА КРАСИМИРОВА НИКОЛОВА-ИВАНОВА	44	49.85	3.089			
ВЕСЕЛА КРАСИМИРОВА НИКОЛОВА-ИВАНОВА	44	49.78	2.998			
ВЕСЕЛА КРАСИМИРОВА НИКОЛОВА-ИВАНОВА	44	49.89	1.600			
ВЕСЕЛА КРАСИМИРОВА НИКОЛОВА-ИВАНОВА	44	49.80	1.550			
ВЕСЕЛА КРАСИМИРОВА НИКОЛОВА-ИВАНОВА	44	49.90	1.000			
ВЕСЕЛА КРАСИМИРОВА НИКОЛОВА-ИВАНОВА	44	49.87	1.000			
ВЕСЕЛА КРАСИМИРОВА НИКОЛОВА-ИВАНОВА	44			49.77	1.000	16.00
ВЕСЕЛА КРАСИМИРОВА НИКОЛОВА-ИВАНОВА	44	49.86	0.800			
ВЕСЕЛА КРАСИМИРОВА НИКОЛОВА-ИВАНОВА	44	49.79	0.800			
ВЕСЕЛА КРАСИМИРОВА НИКОЛОВА-ИВАНОВА	44			49.88	0.500	8.00
ВЕСЕЛА КРАСИМИРОВА НИКОЛОВА-ИВАНОВА	44	49.93	0.400			
ВЕСЕЛА КРАСИМИРОВА НИКОЛОВА-ИВАНОВА	44			49.82	0.300	4.80
ВЕСЕЛА КРАСИМИРОВА НИКОЛОВА-ИВАНОВА	44			49.83	0.300	4.80
ВЕСЕЛА КРАСИМИРОВА НИКОЛОВА-ИВАНОВА	44			49.81	0.300	4.80
ВЕСЕЛА КРАСИМИРОВА НИКОЛОВА-ИВАНОВА	44			49.91	0.300	4.80
ВЕСЕЛА КРАСИМИРОВА НИКОЛОВА-ИВАНОВА	82	35.95	1.081			
ВЕСЕЛА КРАСИМИРОВА НИКОЛОВА-ИВАНОВА	82			35.99	0.928	14.85
ВЕСЕЛА КРАСИМИРОВА НИКОЛОВА-ИВАНОВА	82			35.102	0.700	11.20

ВЕСЕЛА КРАСИМИРОВА НИКОЛОВА-ИВАНОВА	82	35.65	0.500			
ВЕСЕЛА КРАСИМИРОВА НИКОЛОВА-ИВАНОВА	82	35.96	0.401			
ВЕСЕЛА КРАСИМИРОВА НИКОЛОВА-ИВАНОВА	82			35.94	0.254	4.07
ВЕСЕЛА КРАСИМИРОВА НИКОЛОВА-ИВАНОВА	82	35.105	0.136			
ВЕСЕЛА КРАСИМИРОВА НИКОЛОВА-ИВАНОВА	82			35.97	0.095	1.52
ВЕСЕЛА КРАСИМИРОВА НИКОЛОВА-ИВАНОВА	82			35.98	0.025	0.39
ВЕСЕЛА КРАСИМИРОВА НИКОЛОВА-ИВАНОВА	83	5.74	2.456			
ВЕСЕЛА КРАСИМИРОВА НИКОЛОВА-ИВАНОВА	83	5.85	1.994			
ВЕСЕЛА КРАСИМИРОВА НИКОЛОВА-ИВАНОВА	83	5.83	1.527			
ВЕСЕЛА КРАСИМИРОВА НИКОЛОВА-ИВАНОВА	83	5.56	1.000			
ВЕСЕЛА КРАСИМИРОВА НИКОЛОВА-ИВАНОВА	83	5.71	0.802			
ВЕСЕЛА КРАСИМИРОВА НИКОЛОВА-ИВАНОВА	83	5.73	0.800			
ВЕСЕЛА КРАСИМИРОВА НИКОЛОВА-ИВАНОВА	83			5.49	0.800	12.80
ВЕСЕЛА КРАСИМИРОВА НИКОЛОВА-ИВАНОВА	83	5.47	0.797			
ВЕСЕЛА КРАСИМИРОВА НИКОЛОВА-ИВАНОВА	83	5.77	0.770			
ВЕСЕЛА КРАСИМИРОВА НИКОЛОВА-ИВАНОВА	83			5.75	0.764	12.22
ВЕСЕЛА КРАСИМИРОВА НИКОЛОВА-ИВАНОВА	83	5.76	0.575			
ВЕСЕЛА КРАСИМИРОВА НИКОЛОВА-ИВАНОВА	83	5.78	0.445			
ВЕСЕЛА КРАСИМИРОВА НИКОЛОВА-ИВАНОВА	83			5.81	0.372	5.96
ВЕСЕЛА КРАСИМИРОВА НИКОЛОВА-ИВАНОВА	83			5.72	0.299	4.78
ВЕСЕЛА КРАСИМИРОВА НИКОЛОВА-ИВАНОВА	83			5.80	0.208	3.32
ВЕСЕЛА КРАСИМИРОВА НИКОЛОВА-ИВАНОВА	83	5.84	0.063			
ВЕСЕЛА КРАСИМИРОВА	154	49.75	4.008			

НИКОЛОВА-ИВАНОВА						
ВЕСЕЛА КРАСИМИРОВА НИКОЛОВА-ИВАНОВА	154	49.73	3.000			
ВЕСЕЛА КРАСИМИРОВА НИКОЛОВА-ИВАНОВА	154	49.74	1.800			
ВЕСЕЛА КРАСИМИРОВА НИКОЛОВА-ИВАНОВА	154	49.63	1.474			
ВЕСЕЛА КРАСИМИРОВА НИКОЛОВА-ИВАНОВА	154	49.71	1.200			
ВЕСЕЛА КРАСИМИРОВА НИКОЛОВА-ИВАНОВА	154	49.72	1.000			
ВЕСЕЛА КРАСИМИРОВА НИКОЛОВА-ИВАНОВА	154	49.69	0.839			
ВЕСЕЛА КРАСИМИРОВА НИКОЛОВА-ИВАНОВА	154			49.66	0.798	12.77
ВЕСЕЛА КРАСИМИРОВА НИКОЛОВА-ИВАНОВА	154			49.67	0.676	10.82
ВЕСЕЛА КРАСИМИРОВА НИКОЛОВА-ИВАНОВА	154			49.65	0.593	9.48
ВЕСЕЛА КРАСИМИРОВА НИКОЛОВА-ИВАНОВА	154	49.111	0.475			
ВЕСЕЛА КРАСИМИРОВА НИКОЛОВА-ИВАНОВА	154	49.116	0.317			
ВЕСЕЛА КРАСИМИРОВА НИКОЛОВА-ИВАНОВА	154			49.61	0.298	4.76
ВЕСЕЛА КРАСИМИРОВА НИКОЛОВА-ИВАНОВА	154	49.64	0.189			
ВЕСЕЛА КРАСИМИРОВА НИКОЛОВА-ИВАНОВА	155	49.100	2.439			
ВЕСЕЛА КРАСИМИРОВА НИКОЛОВА-ИВАНОВА	155	49.103	2.403			
ВЕСЕЛА КРАСИМИРОВА НИКОЛОВА-ИВАНОВА	155			49.99	1.800	28.80
ВЕСЕЛА КРАСИМИРОВА НИКОЛОВА-ИВАНОВА	155	49.102	1.723			
ВЕСЕЛА КРАСИМИРОВА НИКОЛОВА-ИВАНОВА	155			49.96	1.500	24.00
ВЕСЕЛА КРАСИМИРОВА НИКОЛОВА-ИВАНОВА	155	49.105	1.500			
ВЕСЕЛА КРАСИМИРОВА НИКОЛОВА-ИВАНОВА	155			49.97	1.000	16.00
ВЕСЕЛА КРАСИМИРОВА НИКОЛОВА-ИВАНОВА	155	49.95	1.000			
ВЕСЕЛА КРАСИМИРОВА НИКОЛОВА-ИВАНОВА	155	49.113	1.000			

ВЕСЕЛА КРАСИМИРОВА НИКОЛОВА-ИВАНОВА	155	49.98	1.000			
ВЕСЕЛА КРАСИМИРОВА НИКОЛОВА-ИВАНОВА	155	49.101	0.981			
ВЕСЕЛА КРАСИМИРОВА НИКОЛОВА-ИВАНОВА	156	49.51	3.093			
ВЕСЕЛА КРАСИМИРОВА НИКОЛОВА-ИВАНОВА	156			49.58	2.429	38.87
ВЕСЕЛА КРАСИМИРОВА НИКОЛОВА-ИВАНОВА	156			49.59	2.409	38.54
ВЕСЕЛА КРАСИМИРОВА НИКОЛОВА-ИВАНОВА	156			49.56	1.004	16.06
ВЕСЕЛА КРАСИМИРОВА НИКОЛОВА-ИВАНОВА	156	49.50	1.003			
ВЕСЕЛА КРАСИМИРОВА НИКОЛОВА-ИВАНОВА	156	49.57	1.000			
ВЕСЕЛА КРАСИМИРОВА НИКОЛОВА-ИВАНОВА	156			49.107	1.000	16.00
ВЕСЕЛА КРАСИМИРОВА НИКОЛОВА-ИВАНОВА	156	49.53	0.830			
ВЕСЕЛА КРАСИМИРОВА НИКОЛОВА-ИВАНОВА	156	49.55	0.800			
ВЕСЕЛА КРАСИМИРОВА НИКОЛОВА-ИВАНОВА	156	49.109	0.647			
ВЕСЕЛА КРАСИМИРОВА НИКОЛОВА-ИВАНОВА	156	49.54	0.500			
ВЕСЕЛА КРАСИМИРОВА НИКОЛОВА-ИВАНОВА	156	49.52	0.410			
ВЕСЕЛА КРАСИМИРОВА НИКОЛОВА-ИВАНОВА	156	49.60	0.300			
ВЕСЕЛА КРАСИМИРОВА НИКОЛОВА-ИВАНОВА	156			49.117	0.300	4.80
ВЕСЕЛА КРАСИМИРОВА НИКОЛОВА-ИВАНОВА	197			41.4	0.967	15.47
ВЕСЕЛА КРАСИМИРОВА НИКОЛОВА-ИВАНОВА	197			41.93	0.482	7.70
ВЕСЕЛА КРАСИМИРОВА НИКОЛОВА-ИВАНОВА	197	41.92	0.384			
ВЕСЕЛА КРАСИМИРОВА НИКОЛОВА-ИВАНОВА	199	35.12	4.301			
ВЕСЕЛА КРАСИМИРОВА НИКОЛОВА-ИВАНОВА	199	35.1	1.540			
ВЕСЕЛА КРАСИМИРОВА НИКОЛОВА-ИВАНОВА	199	35.5	0.827			
ВЕСЕЛА КРАСИМИРОВА	199	35.2	0.631			

НИКОЛОВА-ИВАНОВА						
ВЕСЕЛА КРАСИМИРОВА НИКОЛОВА-ИВАНОВА	199	35.3	0.629			
ВЕСЕЛА КРАСИМИРОВА НИКОЛОВА-ИВАНОВА	199			35.4	0.628	10.04
ВЕСЕЛА КРАСИМИРОВА НИКОЛОВА-ИВАНОВА	199			35.10	0.191	3.06
<b>ОБЩО за ползвателя (дка)</b>			<b>74.227</b>		<b>23.218</b>	<b>371.49</b>
ДИМИТЪР СТЕФАНОВ МАНОВ	4	31.36	4.157			
ДИМИТЪР СТЕФАНОВ МАНОВ	4	31.27	3.946			
ДИМИТЪР СТЕФАНОВ МАНОВ	4	31.29	3.472			
ДИМИТЪР СТЕФАНОВ МАНОВ	4			31.88	2.520	40.32
ДИМИТЪР СТЕФАНОВ МАНОВ	4	31.35	2.504			
ДИМИТЪР СТЕФАНОВ МАНОВ	4			31.34	2.473	39.57
ДИМИТЪР СТЕФАНОВ МАНОВ	4			31.33	2.368	37.89
ДИМИТЪР СТЕФАНОВ МАНОВ	4			31.30	2.018	32.29
ДИМИТЪР СТЕФАНОВ МАНОВ	4	31.31	2.009			
ДИМИТЪР СТЕФАНОВ МАНОВ	4	31.37	1.960			
ДИМИТЪР СТЕФАНОВ МАНОВ	4	31.28	1.461			
ДИМИТЪР СТЕФАНОВ МАНОВ	4			31.38	1.198	19.16
ДИМИТЪР СТЕФАНОВ МАНОВ	4			31.39	0.999	15.98
ДИМИТЪР СТЕФАНОВ МАНОВ	4			31.40	0.988	15.80
ДИМИТЪР СТЕФАНОВ МАНОВ	4	31.41	0.040			
ДИМИТЪР СТЕФАНОВ МАНОВ	6			31.54	3.165	50.63
ДИМИТЪР СТЕФАНОВ МАНОВ	6			31.51	1.808	28.93
ДИМИТЪР СТЕФАНОВ МАНОВ	6	31.53	1.172			
ДИМИТЪР СТЕФАНОВ МАНОВ	6	31.52	1.011			
ДИМИТЪР СТЕФАНОВ МАНОВ	24			29.4	3.306	52.89
ДИМИТЪР СТЕФАНОВ МАНОВ	24	29.2	2.649			
ДИМИТЪР СТЕФАНОВ МАНОВ	24	29.1	2.628			
ДИМИТЪР СТЕФАНОВ МАНОВ	24			29.5	2.524	40.39
ДИМИТЪР СТЕФАНОВ МАНОВ	24			29.78	0.945	15.12
ДИМИТЪР СТЕФАНОВ МАНОВ	24			29.3	0.873	13.97
ДИМИТЪР СТЕФАНОВ МАНОВ	24	29.77	0.468			

ДИМИТЪР СТЕФАНОВ МАНОВ	24	29.82	0.461			
ДИМИТЪР СТЕФАНОВ МАНОВ	25	29.68	12.000			
ДИМИТЪР СТЕФАНОВ МАНОВ	25	29.62	4.221			
ДИМИТЪР СТЕФАНОВ МАНОВ	25	29.63	3.000			
ДИМИТЪР СТЕФАНОВ МАНОВ	25	29.57	2.519			
ДИМИТЪР СТЕФАНОВ МАНОВ	25	29.66	2.447			
ДИМИТЪР СТЕФАНОВ МАНОВ	25			29.67	2.236	35.77
ДИМИТЪР СТЕФАНОВ МАНОВ	25	29.64	2.009			
ДИМИТЪР СТЕФАНОВ МАНОВ	25	29.58	2.000			
ДИМИТЪР СТЕФАНОВ МАНОВ	25			29.65	1.982	31.72
ДИМИТЪР СТЕФАНОВ МАНОВ	25			29.60	1.843	29.48
ДИМИТЪР СТЕФАНОВ МАНОВ	25			29.56	1.000	16.00
ДИМИТЪР СТЕФАНОВ МАНОВ	25			29.80	0.956	15.29
ДИМИТЪР СТЕФАНОВ МАНОВ	25	29.61	0.900			
ДИМИТЪР СТЕФАНОВ МАНОВ	32	57.11	2.756			
ДИМИТЪР СТЕФАНОВ МАНОВ	32	57.12	2.000			
ДИМИТЪР СТЕФАНОВ МАНОВ	32	57.23	1.854			
ДИМИТЪР СТЕФАНОВ МАНОВ	32	57.18	1.354			
ДИМИТЪР СТЕФАНОВ МАНОВ	32	57.17	1.176			
ДИМИТЪР СТЕФАНОВ МАНОВ	32	57.16	1.000			
ДИМИТЪР СТЕФАНОВ МАНОВ	32	57.13	1.000			
ДИМИТЪР СТЕФАНОВ МАНОВ	32			57.22	0.934	14.94
ДИМИТЪР СТЕФАНОВ МАНОВ	32			57.21	0.919	14.71
ДИМИТЪР СТЕФАНОВ МАНОВ	32			57.15	0.588	9.40
ДИМИТЪР СТЕФАНОВ МАНОВ	32			57.14	0.509	8.14
ДИМИТЪР СТЕФАНОВ МАНОВ	32			57.19	0.134	2.14
ДИМИТЪР СТЕФАНОВ МАНОВ	45	41.31	4.687			
ДИМИТЪР СТЕФАНОВ МАНОВ	45	41.26	3.990			
ДИМИТЪР СТЕФАНОВ МАНОВ	45	41.37	3.432			
ДИМИТЪР СТЕФАНОВ МАНОВ	45	41.32	2.500			
ДИМИТЪР СТЕФАНОВ МАНОВ	45	41.35	2.000			
ДИМИТЪР СТЕФАНОВ МАНОВ	45	41.36	2.000			



ДИМИТЪР СТЕФАНОВ МАНОВ	45			41.25	1.644	26.30
ДИМИТЪР СТЕФАНОВ МАНОВ	45	41.38	1.414			
ДИМИТЪР СТЕФАНОВ МАНОВ	45			41.33	1.400	22.40
ДИМИТЪР СТЕФАНОВ МАНОВ	45	41.30	1.100			
ДИМИТЪР СТЕФАНОВ МАНОВ	45	41.34	1.000			
ДИМИТЪР СТЕФАНОВ МАНОВ	45	41.28	0.900			
ДИМИТЪР СТЕФАНОВ МАНОВ	45	41.27	0.900			
ДИМИТЪР СТЕФАНОВ МАНОВ	45			41.21	0.821	13.14
ДИМИТЪР СТЕФАНОВ МАНОВ	45			41.24	0.700	11.20
ДИМИТЪР СТЕФАНОВ МАНОВ	45	41.29	0.400			
ДИМИТЪР СТЕФАНОВ МАНОВ	46	100.70	3.200			
ДИМИТЪР СТЕФАНОВ МАНОВ	46	100.16	3.077			
ДИМИТЪР СТЕФАНОВ МАНОВ	46	100.19	1.999			
ДИМИТЪР СТЕФАНОВ МАНОВ	46			100.18	1.700	27.20
ДИМИТЪР СТЕФАНОВ МАНОВ	46	100.14	1.667			
ДИМИТЪР СТЕФАНОВ МАНОВ	46	100.21	1.647			
ДИМИТЪР СТЕФАНОВ МАНОВ	46	100.22	1.014			
ДИМИТЪР СТЕФАНОВ МАНОВ	46			100.66	1.000	16.00
ДИМИТЪР СТЕФАНОВ МАНОВ	46	100.10	0.977			
ДИМИТЪР СТЕФАНОВ МАНОВ	46	100.24	0.873			
ДИМИТЪР СТЕФАНОВ МАНОВ	46	100.74	0.807			
ДИМИТЪР СТЕФАНОВ МАНОВ	46			100.67	0.800	12.80
ДИМИТЪР СТЕФАНОВ МАНОВ	46	100.15	0.734			
ДИМИТЪР СТЕФАНОВ МАНОВ	46	100.17	0.700			
ДИМИТЪР СТЕФАНОВ МАНОВ	46	100.9	0.651			
ДИМИТЪР СТЕФАНОВ МАНОВ	46			100.8	0.608	9.73
ДИМИТЪР СТЕФАНОВ МАНОВ	46			100.7	0.604	9.67
ДИМИТЪР СТЕФАНОВ МАНОВ	46			100.11	0.483	7.73
ДИМИТЪР СТЕФАНОВ МАНОВ	46			100.13	0.461	7.38
ДИМИТЪР СТЕФАНОВ МАНОВ	46			100.5	0.263	4.21
ДИМИТЪР СТЕФАНОВ МАНОВ	46			100.64	0.200	3.20
ДИМИТЪР СТЕФАНОВ МАНОВ	46	100.23	0.195			

ДИМИТЪР СТЕФАНОВ МАНОВ	46			100.12	0.189	3.02
ДИМИТЪР СТЕФАНОВ МАНОВ	46	100.4	0.120			
ДИМИТЪР СТЕФАНОВ МАНОВ	46			100.69	0.098	1.57
ДИМИТЪР СТЕФАНОВ МАНОВ	46	100.6	0.065			
ДИМИТЪР СТЕФАНОВ МАНОВ	46			100.65	0.040	0.64
ДИМИТЪР СТЕФАНОВ МАНОВ	46			100.3	0.029	0.46
ДИМИТЪР СТЕФАНОВ МАНОВ	54	107.19	4.053			
ДИМИТЪР СТЕФАНОВ МАНОВ	54			107.18	3.744	59.91
ДИМИТЪР СТЕФАНОВ МАНОВ	54	107.17	3.740			
ДИМИТЪР СТЕФАНОВ МАНОВ	54	107.2	2.781			
ДИМИТЪР СТЕФАНОВ МАНОВ	54	107.7	2.294			
ДИМИТЪР СТЕФАНОВ МАНОВ	54	107.3	2.050			
ДИМИТЪР СТЕФАНОВ МАНОВ	54	107.6	1.883			
ДИМИТЪР СТЕФАНОВ МАНОВ	54	107.42	1.113			
ДИМИТЪР СТЕФАНОВ МАНОВ	54			107.9	1.066	17.05
ДИМИТЪР СТЕФАНОВ МАНОВ	55	107.29	1.311			
ДИМИТЪР СТЕФАНОВ МАНОВ	55	107.28	1.207			
ДИМИТЪР СТЕФАНОВ МАНОВ	55	107.30	1.194			
ДИМИТЪР СТЕФАНОВ МАНОВ	55			107.36	0.873	13.97
ДИМИТЪР СТЕФАНОВ МАНОВ	55			107.35	0.804	12.87
ДИМИТЪР СТЕФАНОВ МАНОВ	55	107.37	0.523			
ДИМИТЪР СТЕФАНОВ МАНОВ	55	107.33	0.276			
ДИМИТЪР СТЕФАНОВ МАНОВ	62	54.21	4.872			
ДИМИТЪР СТЕФАНОВ МАНОВ	62	54.16	2.398			
ДИМИТЪР СТЕФАНОВ МАНОВ	62			54.12	1.503	24.05
ДИМИТЪР СТЕФАНОВ МАНОВ	62	54.14	1.500			
ДИМИТЪР СТЕФАНОВ МАНОВ	62	54.15	1.500			
ДИМИТЪР СТЕФАНОВ МАНОВ	62			54.13	1.443	23.09
ДИМИТЪР СТЕФАНОВ МАНОВ	62			54.20	1.200	19.20
ДИМИТЪР СТЕФАНОВ МАНОВ	62	54.19	1.000			
ДИМИТЪР СТЕФАНОВ МАНОВ	62	54.18	0.944			
ДИМИТЪР СТЕФАНОВ МАНОВ	62	54.17	0.295			

ДИМИТЪР СТЕФАНОВ МАНОВ	63	56.9	3.329			
ДИМИТЪР СТЕФАНОВ МАНОВ	63	56.8	3.193			
ДИМИТЪР СТЕФАНОВ МАНОВ	63	56.2	2.724			
ДИМИТЪР СТЕФАНОВ МАНОВ	63	56.14	2.716			
ДИМИТЪР СТЕФАНОВ МАНОВ	63	56.7	2.512			
ДИМИТЪР СТЕФАНОВ МАНОВ	63	56.15	2.000			
ДИМИТЪР СТЕФАНОВ МАНОВ	63	56.16	1.800			
ДИМИТЪР СТЕФАНОВ МАНОВ	63			56.6	1.600	25.60
ДИМИТЪР СТЕФАНОВ МАНОВ	63	56.22	1.420			
ДИМИТЪР СТЕФАНОВ МАНОВ	63			56.1	1.145	18.32
ДИМИТЪР СТЕФАНОВ МАНОВ	63			56.4	1.132	18.12
ДИМИТЪР СТЕФАНОВ МАНОВ	63			56.3	1.087	17.39
ДИМИТЪР СТЕФАНОВ МАНОВ	63	56.23	1.000			
ДИМИТЪР СТЕФАНОВ МАНОВ	63	56.11	0.994			
ДИМИТЪР СТЕФАНОВ МАНОВ	63	56.12	0.990			
ДИМИТЪР СТЕФАНОВ МАНОВ	63	56.10	0.987			
ДИМИТЪР СТЕФАНОВ МАНОВ	63	56.5	0.921			
ДИМИТЪР СТЕФАНОВ МАНОВ	63	56.21	0.815			
ДИМИТЪР СТЕФАНОВ МАНОВ	63	56.13	0.800			
ДИМИТЪР СТЕФАНОВ МАНОВ	63			56.24	0.662	10.60
ДИМИТЪР СТЕФАНОВ МАНОВ	63	56.17	0.531			
ДИМИТЪР СТЕФАНОВ МАНОВ	63	56.20	0.394			
ДИМИТЪР СТЕФАНОВ МАНОВ	63	56.18	0.325			
ДИМИТЪР СТЕФАНОВ МАНОВ	63	56.19	0.303			
ДИМИТЪР СТЕФАНОВ МАНОВ	66	40.9	3.657			
ДИМИТЪР СТЕФАНОВ МАНОВ	66	40.56	2.371			
ДИМИТЪР СТЕФАНОВ МАНОВ	66	40.10	2.147			
ДИМИТЪР СТЕФАНОВ МАНОВ	66			40.23	2.056	32.90
ДИМИТЪР СТЕФАНОВ МАНОВ	66	40.24	1.896			
ДИМИТЪР СТЕФАНОВ МАНОВ	66	40.11	1.700			
ДИМИТЪР СТЕФАНОВ МАНОВ	66			40.7	1.412	22.59
ДИМИТЪР СТЕФАНОВ МАНОВ	66			40.86	1.296	20.74

ДИМИТЪР СТЕФАНОВ МАНОВ	66	40.57	1.210			
ДИМИТЪР СТЕФАНОВ МАНОВ	66	40.4	1.200			
ДИМИТЪР СТЕФАНОВ МАНОВ	66	40.84	1.143			
ДИМИТЪР СТЕФАНОВ МАНОВ	66	40.29	1.129			
ДИМИТЪР СТЕФАНОВ МАНОВ	66	40.3	1.095			
ДИМИТЪР СТЕФАНОВ МАНОВ	66	40.22	1.057			
ДИМИТЪР СТЕФАНОВ МАНОВ	66	40.30	1.041			
ДИМИТЪР СТЕФАНОВ МАНОВ	66			40.25	1.010	16.17
ДИМИТЪР СТЕФАНОВ МАНОВ	66	40.15	1.000			
ДИМИТЪР СТЕФАНОВ МАНОВ	66	40.14	1.000			
ДИМИТЪР СТЕФАНОВ МАНОВ	66	40.8	0.993			
ДИМИТЪР СТЕФАНОВ МАНОВ	66	40.20	0.824			
ДИМИТЪР СТЕФАНОВ МАНОВ	66	40.35	0.801			
ДИМИТЪР СТЕФАНОВ МАНОВ	66	40.16	0.736			
ДИМИТЪР СТЕФАНОВ МАНОВ	66			40.34	0.696	11.14
ДИМИТЪР СТЕФАНОВ МАНОВ	66	40.13	0.671			
ДИМИТЪР СТЕФАНОВ МАНОВ	66			40.6	0.665	10.64
ДИМИТЪР СТЕФАНОВ МАНОВ	66	40.12	0.603			
ДИМИТЪР СТЕФАНОВ МАНОВ	66			40.28	0.587	9.40
ДИМИТЪР СТЕФАНОВ МАНОВ	66			40.82	0.584	9.35
ДИМИТЪР СТЕФАНОВ МАНОВ	66	40.85	0.500			
ДИМИТЪР СТЕФАНОВ МАНОВ	66			40.40	0.495	7.92
ДИМИТЪР СТЕФАНОВ МАНОВ	66	40.17	0.493			
ДИМИТЪР СТЕФАНОВ МАНОВ	66	40.26	0.483			
ДИМИТЪР СТЕФАНОВ МАНОВ	66			40.5	0.469	7.51
ДИМИТЪР СТЕФАНОВ МАНОВ	66			40.36	0.453	7.24
ДИМИТЪР СТЕФАНОВ МАНОВ	66	40.39	0.452			
ДИМИТЪР СТЕФАНОВ МАНОВ	66			40.18	0.406	6.50
ДИМИТЪР СТЕФАНОВ МАНОВ	66			40.21	0.325	5.20
ДИМИТЪР СТЕФАНОВ МАНОВ	66	40.46	0.286			
ДИМИТЪР СТЕФАНОВ МАНОВ	66	40.45	0.286			
ДИМИТЪР СТЕФАНОВ МАНОВ	66			40.48	0.286	4.57

ДИМИТЪР СТЕФАНОВ МАНОВ	66	40.32	0.285			
ДИМИТЪР СТЕФАНОВ МАНОВ	66			40.49	0.284	4.55
ДИМИТЪР СТЕФАНОВ МАНОВ	66	40.19	0.284			
ДИМИТЪР СТЕФАНОВ МАНОВ	66	40.52	0.284			
ДИМИТЪР СТЕФАНОВ МАНОВ	66			40.50	0.283	4.53
ДИМИТЪР СТЕФАНОВ МАНОВ	66			40.51	0.283	4.53
ДИМИТЪР СТЕФАНОВ МАНОВ	66	40.37	0.281			
ДИМИТЪР СТЕФАНОВ МАНОВ	66	40.2	0.232			
ДИМИТЪР СТЕФАНОВ МАНОВ	66	40.83	0.220			
ДИМИТЪР СТЕФАНОВ МАНОВ	66	40.41	0.215			
ДИМИТЪР СТЕФАНОВ МАНОВ	66			40.81	0.214	3.42
ДИМИТЪР СТЕФАНОВ МАНОВ	66			40.44	0.214	3.42
ДИМИТЪР СТЕФАНОВ МАНОВ	66			40.42	0.213	3.41
ДИМИТЪР СТЕФАНОВ МАНОВ	66	40.78	0.065			
ДИМИТЪР СТЕФАНОВ МАНОВ	66			40.38	0.025	0.39
ДИМИТЪР СТЕФАНОВ МАНОВ	68	99.9	4.229			
ДИМИТЪР СТЕФАНОВ МАНОВ	68			99.8	2.001	32.02
ДИМИТЪР СТЕФАНОВ МАНОВ	68			99.11	1.507	24.11
ДИМИТЪР СТЕФАНОВ МАНОВ	68	99.1	1.189			
ДИМИТЪР СТЕФАНОВ МАНОВ	68	99.7	1.099			
ДИМИТЪР СТЕФАНОВ МАНОВ	68			99.13	1.023	16.37
ДИМИТЪР СТЕФАНОВ МАНОВ	68			99.12	0.992	15.87
ДИМИТЪР СТЕФАНОВ МАНОВ	68	99.5	0.984			
ДИМИТЪР СТЕФАНОВ МАНОВ	68			99.2	0.500	8.00
ДИМИТЪР СТЕФАНОВ МАНОВ	68	99.3	0.500			
ДИМИТЪР СТЕФАНОВ МАНОВ	68			99.4	0.300	4.80
ДИМИТЪР СТЕФАНОВ МАНОВ	68			99.10	0.200	3.20
ДИМИТЪР СТЕФАНОВ МАНОВ	69			35.32	5.390	86.24
ДИМИТЪР СТЕФАНОВ МАНОВ	69	35.33	4.481			
ДИМИТЪР СТЕФАНОВ МАНОВ	69	35.59	2.816			
ДИМИТЪР СТЕФАНОВ МАНОВ	69	35.41	2.390			
ДИМИТЪР СТЕФАНОВ МАНОВ	69			35.54	2.200	35.20

ДИМИТЪР СТЕФАНОВ МАНОВ	69	35.36	2.150			
ДИМИТЪР СТЕФАНОВ МАНОВ	69	35.27	2.104			
ДИМИТЪР СТЕФАНОВ МАНОВ	69	35.42	2.099			
ДИМИТЪР СТЕФАНОВ МАНОВ	69			35.55	2.000	32.00
ДИМИТЪР СТЕФАНОВ МАНОВ	69	35.31	1.994			
ДИМИТЪР СТЕФАНОВ МАНОВ	69	35.35	1.727			
ДИМИТЪР СТЕФАНОВ МАНОВ	69	35.100	1.637			
ДИМИТЪР СТЕФАНОВ МАНОВ	69			35.37	1.580	25.28
ДИМИТЪР СТЕФАНОВ МАНОВ	69	35.29	1.500			
ДИМИТЪР СТЕФАНОВ МАНОВ	69	35.43	1.500			
ДИМИТЪР СТЕФАНОВ МАНОВ	69	35.28	1.384			
ДИМИТЪР СТЕФАНОВ МАНОВ	69			35.66	1.305	20.88
ДИМИТЪР СТЕФАНОВ МАНОВ	69	35.38	1.300			
ДИМИТЪР СТЕФАНОВ МАНОВ	69	35.44	1.279			
ДИМИТЪР СТЕФАНОВ МАНОВ	69			35.64	1.153	18.45
ДИМИТЪР СТЕФАНОВ МАНОВ	69	35.61	1.005			
ДИМИТЪР СТЕФАНОВ МАНОВ	69	35.49	1.000			
ДИМИТЪР СТЕФАНОВ МАНОВ	69	35.50	1.000			
ДИМИТЪР СТЕФАНОВ МАНОВ	69			35.87	1.000	16.00
ДИМИТЪР СТЕФАНОВ МАНОВ	69	35.51	1.000			
ДИМИТЪР СТЕФАНОВ МАНОВ	69	35.60	0.991			
ДИМИТЪР СТЕФАНОВ МАНОВ	69			35.62	0.953	15.25
ДИМИТЪР СТЕФАНОВ МАНОВ	69			35.56	0.942	15.07
ДИМИТЪР СТЕФАНОВ МАНОВ	69	35.68	0.910			
ДИМИТЪР СТЕФАНОВ МАНОВ	69	35.40	0.800			
ДИМИТЪР СТЕФАНОВ МАНОВ	69	35.57	0.700			
ДИМИТЪР СТЕФАНОВ МАНОВ	69	35.63	0.665			
ДИМИТЪР СТЕФАНОВ МАНОВ	69	35.30	0.658			
ДИМИТЪР СТЕФАНОВ МАНОВ	69	35.58	0.630			
ДИМИТЪР СТЕФАНОВ МАНОВ	69			35.34	0.517	8.28
ДИМИТЪР СТЕФАНОВ МАНОВ	69			35.46	0.502	8.03
ДИМИТЪР СТЕФАНОВ МАНОВ	69	35.45	0.500			

ДИМИТЪР СТЕФАНОВ МАНОВ	69	35.39	0.500			
ДИМИТЪР СТЕФАНОВ МАНОВ	69			35.48	0.500	8.00
ДИМИТЪР СТЕФАНОВ МАНОВ	69			35.47	0.498	7.97
ДИМИТЪР СТЕФАНОВ МАНОВ	69	35.53	0.400			
ДИМИТЪР СТЕФАНОВ МАНОВ	69			35.11	0.326	5.21
ДИМИТЪР СТЕФАНОВ МАНОВ	70	2.85	1.825			
ДИМИТЪР СТЕФАНОВ МАНОВ	70			2.8	1.117	17.87
ДИМИТЪР СТЕФАНОВ МАНОВ	70			2.3	1.057	16.91
ДИМИТЪР СТЕФАНОВ МАНОВ	70			2.5	0.978	15.64
ДИМИТЪР СТЕФАНОВ МАНОВ	70			2.9	0.927	14.83
ДИМИТЪР СТЕФАНОВ МАНОВ	70	2.4	0.887			
ДИМИТЪР СТЕФАНОВ МАНОВ	70			2.49	0.881	14.09
ДИМИТЪР СТЕФАНОВ МАНОВ	70			2.6	0.786	12.57
ДИМИТЪР СТЕФАНОВ МАНОВ	70	2.7	0.738			
ДИМИТЪР СТЕФАНОВ МАНОВ	70			2.13	0.700	11.20
ДИМИТЪР СТЕФАНОВ МАНОВ	70			2.14	0.502	8.03
ДИМИТЪР СТЕФАНОВ МАНОВ	70			2.11	0.501	8.02
ДИМИТЪР СТЕФАНОВ МАНОВ	70			2.12	0.500	8.00
ДИМИТЪР СТЕФАНОВ МАНОВ	70			2.10	0.205	3.28
ДИМИТЪР СТЕФАНОВ МАНОВ	71	1.61	3.448			
ДИМИТЪР СТЕФАНОВ МАНОВ	71			1.63	2.008	32.13
ДИМИТЪР СТЕФАНОВ МАНОВ	71	1.20	1.011			
ДИМИТЪР СТЕФАНОВ МАНОВ	71			1.24	1.000	16.00
ДИМИТЪР СТЕФАНОВ МАНОВ	71			1.26	0.800	12.80
ДИМИТЪР СТЕФАНОВ МАНОВ	71	1.27	0.800			
ДИМИТЪР СТЕФАНОВ МАНОВ	71	1.55	0.760			
ДИМИТЪР СТЕФАНОВ МАНОВ	71	1.57	0.718			
ДИМИТЪР СТЕФАНОВ МАНОВ	71			1.19	0.700	11.20
ДИМИТЪР СТЕФАНОВ МАНОВ	71			1.18	0.500	8.00
ДИМИТЪР СТЕФАНОВ МАНОВ	71			1.35	0.308	4.93
ДИМИТЪР СТЕФАНОВ МАНОВ	71	1.25	0.200			
ДИМИТЪР СТЕФАНОВ МАНОВ	73			5.41	2.121	33.93

ДИМИТЪР СТЕФАНОВ МАНОВ	73	5.16	1.884			
ДИМИТЪР СТЕФАНОВ МАНОВ	73	5.39	1.871			
ДИМИТЪР СТЕФАНОВ МАНОВ	73	5.40	1.299			
ДИМИТЪР СТЕФАНОВ МАНОВ	73	5.38	0.900			
ДИМИТЪР СТЕФАНОВ МАНОВ	76	33.113	3.116			
ДИМИТЪР СТЕФАНОВ МАНОВ	76	33.78	2.733			
ДИМИТЪР СТЕФАНОВ МАНОВ	76	33.77	2.210			
ДИМИТЪР СТЕФАНОВ МАНОВ	76			33.74	2.119	33.91
ДИМИТЪР СТЕФАНОВ МАНОВ	76	33.72	2.113			
ДИМИТЪР СТЕФАНОВ МАНОВ	76	33.111	2.007			
ДИМИТЪР СТЕФАНОВ МАНОВ	76	33.75	1.547			
ДИМИТЪР СТЕФАНОВ МАНОВ	76	33.76	1.503			
ДИМИТЪР СТЕФАНОВ МАНОВ	76	33.70	1.471			
ДИМИТЪР СТЕФАНОВ МАНОВ	76			33.80	1.334	21.34
ДИМИТЪР СТЕФАНОВ МАНОВ	76			33.79	1.156	18.50
ДИМИТЪР СТЕФАНОВ МАНОВ	76			33.120	0.987	15.79
ДИМИТЪР СТЕФАНОВ МАНОВ	76			33.73	0.549	8.78
ДИМИТЪР СТЕФАНОВ МАНОВ	76			33.71	0.333	5.32
ДИМИТЪР СТЕФАНОВ МАНОВ	77	89.24	3.200			
ДИМИТЪР СТЕФАНОВ МАНОВ	77			89.19	1.500	24.00
ДИМИТЪР СТЕФАНОВ МАНОВ	77			89.15	0.801	12.82
ДИМИТЪР СТЕФАНОВ МАНОВ	77			89.28	0.700	11.20
ДИМИТЪР СТЕФАНОВ МАНОВ	77			89.14	0.692	11.08
ДИМИТЪР СТЕФАНОВ МАНОВ	77	89.13	0.685			
ДИМИТЪР СТЕФАНОВ МАНОВ	77	89.18	0.500			
ДИМИТЪР СТЕФАНОВ МАНОВ	77			89.21	0.500	8.00
ДИМИТЪР СТЕФАНОВ МАНОВ	77			89.20	0.500	8.00
ДИМИТЪР СТЕФАНОВ МАНОВ	77			89.16	0.396	6.33
ДИМИТЪР СТЕФАНОВ МАНОВ	77			89.53	0.307	4.92
ДИМИТЪР СТЕФАНОВ МАНОВ	77	89.23	0.300			
ДИМИТЪР СТЕФАНОВ МАНОВ	77	89.17	0.202			
ДИМИТЪР СТЕФАНОВ МАНОВ	77			89.22	0.200	3.20



ДИМИТЪР СТЕФАНОВ МАНОВ	77			89.52	0.191	3.06
ДИМИТЪР СТЕФАНОВ МАНОВ	78	102.20	2.890			
ДИМИТЪР СТЕФАНОВ МАНОВ	78	102.22	2.280			
ДИМИТЪР СТЕФАНОВ МАНОВ	78			102.25	1.001	16.02
ДИМИТЪР СТЕФАНОВ МАНОВ	78	102.16	0.985			
ДИМИТЪР СТЕФАНОВ МАНОВ	78			102.21	0.918	14.68
ДИМИТЪР СТЕФАНОВ МАНОВ	78			102.13	0.600	9.60
ДИМИТЪР СТЕФАНОВ МАНОВ	78			102.12	0.550	8.79
ДИМИТЪР СТЕФАНОВ МАНОВ	80	41.82	7.500			
ДИМИТЪР СТЕФАНОВ МАНОВ	80	41.83	4.779			
ДИМИТЪР СТЕФАНОВ МАНОВ	80			41.89	1.989	31.83
ДИМИТЪР СТЕФАНОВ МАНОВ	80	41.75	1.500			
ДИМИТЪР СТЕФАНОВ МАНОВ	80	41.87	1.204			
ДИМИТЪР СТЕФАНОВ МАНОВ	80	41.78	1.100			
ДИМИТЪР СТЕФАНОВ МАНОВ	80	41.80	1.000			
ДИМИТЪР СТЕФАНОВ МАНОВ	80			41.85	1.000	16.00
ДИМИТЪР СТЕФАНОВ МАНОВ	80			41.81	1.000	16.00
ДИМИТЪР СТЕФАНОВ МАНОВ	80			41.76	1.000	16.00
ДИМИТЪР СТЕФАНОВ МАНОВ	80	41.95	1.000			
ДИМИТЪР СТЕФАНОВ МАНОВ	80			41.84	1.000	16.00
ДИМИТЪР СТЕФАНОВ МАНОВ	80			41.77	0.900	14.40
ДИМИТЪР СТЕФАНОВ МАНОВ	80	41.88	0.782			
ДИМИТЪР СТЕФАНОВ МАНОВ	80			41.74	0.694	11.11
ДИМИТЪР СТЕФАНОВ МАНОВ	80	41.94	0.500			
ДИМИТЪР СТЕФАНОВ МАНОВ	80			41.91	0.500	8.00
ДИМИТЪР СТЕФАНОВ МАНОВ	80			41.86	0.398	6.37
ДИМИТЪР СТЕФАНОВ МАНОВ	85	92.42	1.863			
ДИМИТЪР СТЕФАНОВ МАНОВ	85			92.45	1.290	20.65
ДИМИТЪР СТЕФАНОВ МАНОВ	85			92.35	1.180	18.88
ДИМИТЪР СТЕФАНОВ МАНОВ	85			92.44	1.124	17.98
ДИМИТЪР СТЕФАНОВ МАНОВ	85			92.36	0.880	14.07
ДИМИТЪР СТЕФАНОВ МАНОВ	85			92.51	0.440	7.04

ДИМИТЪР СТЕФАНОВ МАНОВ	85			92.38	0.414	6.62
ДИМИТЪР СТЕФАНОВ МАНОВ	85			92.37	0.375	6.00
ДИМИТЪР СТЕФАНОВ МАНОВ	85	92.53	0.278			
ДИМИТЪР СТЕФАНОВ МАНОВ	22	35.95	1.944			
ДИМИТЪР СТЕФАНОВ МАНОВ	22	35.96	1.917			
ДИМИТЪР СТЕФАНОВ МАНОВ	22			35.94	1.296	20.74
ДИМИТЪР СТЕФАНОВ МАНОВ	22	35.105	0.446			
ДИМИТЪР СТЕФАНОВ МАНОВ	22			35.97	0.265	4.23
ДИМИТЪР СТЕФАНОВ МАНОВ	22			35.98	0.037	0.59
ДИМИТЪР СТЕФАНОВ МАНОВ	35	41.5	2.701			
ДИМИТЪР СТЕФАНОВ МАНОВ	35	41.6	1.594			
ДИМИТЪР СТЕФАНОВ МАНОВ	35			41.4	0.033	0.53
ДИМИТЪР СТЕФАНОВ МАНОВ	35	41.2	0.024			
ДИМИТЪР СТЕФАНОВ МАНОВ	35	41.1	0.020			
ДИМИТЪР СТЕФАНОВ МАНОВ	35			41.93	0.018	0.30
ДИМИТЪР СТЕФАНОВ МАНОВ	35	41.92	0.016			
ДИМИТЪР СТЕФАНОВ МАНОВ	50	41.19	2.176			
ДИМИТЪР СТЕФАНОВ МАНОВ	50			41.20	1.257	20.11
ДИМИТЪР СТЕФАНОВ МАНОВ	50	41.18	0.514			
ДИМИТЪР СТЕФАНОВ МАНОВ	51			40.54	0.349	5.58
ДИМИТЪР СТЕФАНОВ МАНОВ	51	40.69	0.333			
ДИМИТЪР СТЕФАНОВ МАНОВ	51	40.55	0.288			
ДИМИТЪР СТЕФАНОВ МАНОВ	51	40.62	0.279			
ДИМИТЪР СТЕФАНОВ МАНОВ	51			40.63	0.161	2.57
ДИМИТЪР СТЕФАНОВ МАНОВ	51			40.64	0.158	2.53
ДИМИТЪР СТЕФАНОВ МАНОВ	51	40.65	0.133			
ДИМИТЪР СТЕФАНОВ МАНОВ	51			40.66	0.115	1.83
ДИМИТЪР СТЕФАНОВ МАНОВ	51			40.60	0.071	1.13
ДИМИТЪР СТЕФАНОВ МАНОВ	51			40.61	0.067	1.07
ДИМИТЪР СТЕФАНОВ МАНОВ	51	40.77	0.029			
ДИМИТЪР СТЕФАНОВ МАНОВ	51			40.70	0.018	0.29
ДИМИТЪР СТЕФАНОВ МАНОВ	88	39.8	1.702			

ДИМИТЪР СТЕФАНОВ МАНОВ	88			39.7	0.500	8.00
ДИМИТЪР СТЕФАНОВ МАНОВ	88			39.9	0.428	6.85
ДИМИТЪР СТЕФАНОВ МАНОВ	90	94.5	1.500			
ДИМИТЪР СТЕФАНОВ МАНОВ	90	94.21	1.009			
ДИМИТЪР СТЕФАНОВ МАНОВ	90			94.15	1.000	16.00
ДИМИТЪР СТЕФАНОВ МАНОВ	90			94.19	1.000	16.00
ДИМИТЪР СТЕФАНОВ МАНОВ	90	94.20	0.971			
ДИМИТЪР СТЕФАНОВ МАНОВ	90	94.16	0.800			
ДИМИТЪР СТЕФАНОВ МАНОВ	90			94.14	0.793	12.69
ДИМИТЪР СТЕФАНОВ МАНОВ	90			94.13	0.533	8.53
ДИМИТЪР СТЕФАНОВ МАНОВ	90	94.12	0.509			
ДИМИТЪР СТЕФАНОВ МАНОВ	90			94.22	0.499	7.98
ДИМИТЪР СТЕФАНОВ МАНОВ	90	94.7	0.400			
ДИМИТЪР СТЕФАНОВ МАНОВ	90			94.6	0.400	6.40
ДИМИТЪР СТЕФАНОВ МАНОВ	90	94.3	0.400			
ДИМИТЪР СТЕФАНОВ МАНОВ	90	94.10	0.400			
ДИМИТЪР СТЕФАНОВ МАНОВ	90			94.11	0.400	6.40
ДИМИТЪР СТЕФАНОВ МАНОВ	90			94.17	0.392	6.27
ДИМИТЪР СТЕФАНОВ МАНОВ	90	94.1	0.279			
ДИМИТЪР СТЕФАНОВ МАНОВ	90			94.9	0.200	3.20
ДИМИТЪР СТЕФАНОВ МАНОВ	90			94.8	0.200	3.20
ДИМИТЪР СТЕФАНОВ МАНОВ	94			39.21	1.200	19.20
ДИМИТЪР СТЕФАНОВ МАНОВ	94			39.3	0.800	12.80
ДИМИТЪР СТЕФАНОВ МАНОВ	94			39.18	0.250	4.00
ДИМИТЪР СТЕФАНОВ МАНОВ	114			31.15	1.472	23.55
ДИМИТЪР СТЕФАНОВ МАНОВ	114	31.14	1.113			
ДИМИТЪР СТЕФАНОВ МАНОВ	114	31.17	1.021			
ДИМИТЪР СТЕФАНОВ МАНОВ	114	31.16	0.879			
ДИМИТЪР СТЕФАНОВ МАНОВ	114	31.18	0.717			
ДИМИТЪР СТЕФАНОВ МАНОВ	114			31.24	0.517	8.27
ДИМИТЪР СТЕФАНОВ МАНОВ	114	31.19	0.122			
ДИМИТЪР СТЕФАНОВ МАНОВ	114	31.84	0.071			

ДИМИТЪР СТЕФАНОВ МАНОВ	134	29.9	1.929			
ДИМИТЪР СТЕФАНОВ МАНОВ	134			29.75	1.888	30.21
ДИМИТЪР СТЕФАНОВ МАНОВ	134			29.6	1.785	28.56
ДИМИТЪР СТЕФАНОВ МАНОВ	134			29.11	1.756	28.09
ДИМИТЪР СТЕФАНОВ МАНОВ	134			29.74	1.695	27.13
ДИМИТЪР СТЕФАНОВ МАНОВ	134	29.12	1.245			
ДИМИТЪР СТЕФАНОВ МАНОВ	134			29.73	0.886	14.17
ДИМИТЪР СТЕФАНОВ МАНОВ	134			29.7	0.667	10.67
ДИМИТЪР СТЕФАНОВ МАНОВ	134	29.10	0.621			
ДИМИТЪР СТЕФАНОВ МАНОВ	134	29.8	0.586			
ДИМИТЪР СТЕФАНОВ МАНОВ	135	29.47	8.089			
ДИМИТЪР СТЕФАНОВ МАНОВ	135	29.50	2.700			
ДИМИТЪР СТЕФАНОВ МАНОВ	135	29.49	2.700			
ДИМИТЪР СТЕФАНОВ МАНОВ	135	29.48	2.699			
ДИМИТЪР СТЕФАНОВ МАНОВ	135	29.76	2.600			
ДИМИТЪР СТЕФАНОВ МАНОВ	135	29.51	2.000			
ДИМИТЪР СТЕФАНОВ МАНОВ	135	29.45	1.963			
ДИМИТЪР СТЕФАНОВ МАНОВ	135	29.40	1.947			
ДИМИТЪР СТЕФАНОВ МАНОВ	135	29.43	1.001			
ДИМИТЪР СТЕФАНОВ МАНОВ	135	29.42	1.000			
ДИМИТЪР СТЕФАНОВ МАНОВ	135	29.46	0.988			
ДИМИТЪР СТЕФАНОВ МАНОВ	135			29.41	0.979	15.67
ДИМИТЪР СТЕФАНОВ МАНОВ	136	29.71	2.299			
ДИМИТЪР СТЕФАНОВ МАНОВ	136	29.53	1.991			
ДИМИТЪР СТЕФАНОВ МАНОВ	136			29.54	1.134	18.14
ДИМИТЪР СТЕФАНОВ МАНОВ	136			29.55	0.226	3.61
ДИМИТЪР СТЕФАНОВ МАНОВ	137	29.79	1.635			
ДИМИТЪР СТЕФАНОВ МАНОВ	137			29.81	0.949	15.18
ДИМИТЪР СТЕФАНОВ МАНОВ	137	29.59	0.935			
ДИМИТЪР СТЕФАНОВ МАНОВ	150	57.6	2.975			
ДИМИТЪР СТЕФАНОВ МАНОВ	150	57.8	2.000			
ДИМИТЪР СТЕФАНОВ МАНОВ	150	57.4	1.915			

ДИМИТЪР СТЕФАНОВ МАНОВ	150	57.2	1.355			
ДИМИТЪР СТЕФАНОВ МАНОВ	150			57.1	1.156	18.50
ДИМИТЪР СТЕФАНОВ МАНОВ	150	57.9	1.000			
ДИМИТЪР СТЕФАНОВ МАНОВ	150	57.24	1.000			
ДИМИТЪР СТЕФАНОВ МАНОВ	157	100.31	2.000			
ДИМИТЪР СТЕФАНОВ МАНОВ	157	100.40	1.800			
ДИМИТЪР СТЕФАНОВ МАНОВ	157			100.36	1.600	25.60
ДИМИТЪР СТЕФАНОВ МАНОВ	157	100.32	1.500			
ДИМИТЪР СТЕФАНОВ МАНОВ	157	100.30	1.300			
ДИМИТЪР СТЕФАНОВ МАНОВ	157			100.29	1.000	16.00
ДИМИТЪР СТЕФАНОВ МАНОВ	157	100.28	1.000			
ДИМИТЪР СТЕФАНОВ МАНОВ	157			100.41	1.000	16.00
ДИМИТЪР СТЕФАНОВ МАНОВ	157	100.47	1.000			
ДИМИТЪР СТЕФАНОВ МАНОВ	157	100.35	1.000			
ДИМИТЪР СТЕФАНОВ МАНОВ	157			100.49	0.957	15.31
ДИМИТЪР СТЕФАНОВ МАНОВ	157	100.44	0.800			
ДИМИТЪР СТЕФАНОВ МАНОВ	157			100.45	0.600	9.60
ДИМИТЪР СТЕФАНОВ МАНОВ	157	100.27	0.600			
ДИМИТЪР СТЕФАНОВ МАНОВ	157	100.26	0.532			
ДИМИТЪР СТЕФАНОВ МАНОВ	157	100.39	0.500			
ДИМИТЪР СТЕФАНОВ МАНОВ	157			100.43	0.500	8.00
ДИМИТЪР СТЕФАНОВ МАНОВ	157	100.72	0.500			
ДИМИТЪР СТЕФАНОВ МАНОВ	157			100.38	0.500	8.00
ДИМИТЪР СТЕФАНОВ МАНОВ	157	100.34	0.433			
ДИМИТЪР СТЕФАНОВ МАНОВ	157	100.37	0.200			
ДИМИТЪР СТЕФАНОВ МАНОВ	157	100.33	0.200			
ДИМИТЪР СТЕФАНОВ МАНОВ	157			100.48	0.158	2.52
ДИМИТЪР СТЕФАНОВ МАНОВ	158			100.62	2.243	35.88
ДИМИТЪР СТЕФАНОВ МАНОВ	158			100.76	0.953	15.24
ДИМИТЪР СТЕФАНОВ МАНОВ	158	100.59	0.794			
ДИМИТЪР СТЕФАНОВ МАНОВ	175	54.9	7.000			
ДИМИТЪР СТЕФАНОВ МАНОВ	175			54.8	5.003	80.05

ДИМИТЪР СТЕФАНОВ МАНОВ	175			54.10	2.747	43.95
ДИМИТЪР СТЕФАНОВ МАНОВ	175			54.7	1.600	25.60
ДИМИТЪР СТЕФАНОВ МАНОВ	176	54.2	2.905			
ДИМИТЪР СТЕФАНОВ МАНОВ	176	54.4	1.999			
ДИМИТЪР СТЕФАНОВ МАНОВ	176	54.1	1.739			
ДИМИТЪР СТЕФАНОВ МАНОВ	176			54.5	1.598	25.57
ДИМИТЪР СТЕФАНОВ МАНОВ	176			54.3	0.994	15.90
ДИМИТЪР СТЕФАНОВ МАНОВ	177			54.23	0.961	15.38
ДИМИТЪР СТЕФАНОВ МАНОВ	177			54.24	0.043	0.68
ДИМИТЪР СТЕФАНОВ МАНОВ	178	99.21	1.100			
ДИМИТЪР СТЕФАНОВ МАНОВ	178	99.22	1.000			
ДИМИТЪР СТЕФАНОВ МАНОВ	178	99.31	0.977			
ДИМИТЪР СТЕФАНОВ МАНОВ	178			99.19	0.862	13.79
ДИМИТЪР СТЕФАНОВ МАНОВ	178			99.20	0.819	13.10
ДИМИТЪР СТЕФАНОВ МАНОВ	178			99.25	0.650	10.40
ДИМИТЪР СТЕФАНОВ МАНОВ	178	99.23	0.500			
ДИМИТЪР СТЕФАНОВ МАНОВ	178	99.18	0.500			
ДИМИТЪР СТЕФАНОВ МАНОВ	178	99.24	0.499			
ДИМИТЪР СТЕФАНОВ МАНОВ	178			99.16	0.499	7.98
ДИМИТЪР СТЕФАНОВ МАНОВ	178			99.15	0.497	7.95
ДИМИТЪР СТЕФАНОВ МАНОВ	178			99.35	0.456	7.29
ДИМИТЪР СТЕФАНОВ МАНОВ	178			99.17	0.426	6.82
ДИМИТЪР СТЕФАНОВ МАНОВ	178			99.28	0.400	6.40
ДИМИТЪР СТЕФАНОВ МАНОВ	178	99.36	0.381			
ДИМИТЪР СТЕФАНОВ МАНОВ	178			99.37	0.366	5.85
ДИМИТЪР СТЕФАНОВ МАНОВ	178			99.32	0.338	5.41
ДИМИТЪР СТЕФАНОВ МАНОВ	178			99.26	0.300	4.80
ДИМИТЪР СТЕФАНОВ МАНОВ	178	99.34	0.298			
ДИМИТЪР СТЕФАНОВ МАНОВ	178			99.33	0.232	3.71
ДИМИТЪР СТЕФАНОВ МАНОВ	178			99.14	0.197	3.15
ДИМИТЪР СТЕФАНОВ МАНОВ	178			99.30	0.183	2.93
ДИМИТЪР СТЕФАНОВ МАНОВ	179	35.13	4.009			

ДИМИТЪР СТЕФАНОВ МАНОВ	179	35.6	1.757			
ДИМИТЪР СТЕФАНОВ МАНОВ	179	35.8	1.000			
ДИМИТЪР СТЕФАНОВ МАНОВ	179	35.9	0.876			
ДИМИТЪР СТЕФАНОВ МАНОВ	179	35.15	0.644			
ДИМИТЪР СТЕФАНОВ МАНОВ	179			35.16	0.432	6.91
ДИМИТЪР СТЕФАНОВ МАНОВ	180	35.72	1.359			
ДИМИТЪР СТЕФАНОВ МАНОВ	180	35.95	0.674			
ДИМИТЪР СТЕФАНОВ МАНОВ	180			35.76	0.500	8.00
ДИМИТЪР СТЕФАНОВ МАНОВ	180	35.77	0.500			
ДИМИТЪР СТЕФАНОВ МАНОВ	180	35.78	0.493			
ДИМИТЪР СТЕФАНОВ МАНОВ	180	35.79	0.436			
ДИМИТЪР СТЕФАНОВ МАНОВ	180	35.103	0.405			
ДИМИТЪР СТЕФАНОВ МАНОВ	180	35.73	0.300			
ДИМИТЪР СТЕФАНОВ МАНОВ	180			35.75	0.300	4.80
ДИМИТЪР СТЕФАНОВ МАНОВ	180			35.74	0.300	4.80
ДИМИТЪР СТЕФАНОВ МАНОВ	180			35.101	0.211	3.38
ДИМИТЪР СТЕФАНОВ МАНОВ	180	35.69	0.162			
ДИМИТЪР СТЕФАНОВ МАНОВ	180			35.93	0.155	2.48
ДИМИТЪР СТЕФАНОВ МАНОВ	181			2.66	1.082	17.31
ДИМИТЪР СТЕФАНОВ МАНОВ	181	2.33	1.000			
ДИМИТЪР СТЕФАНОВ МАНОВ	181	2.36	0.966			
ДИМИТЪР СТЕФАНОВ МАНОВ	181	2.37	0.961			
ДИМИТЪР СТЕФАНОВ МАНОВ	181			2.38	0.769	12.30
ДИМИТЪР СТЕФАНОВ МАНОВ	181			2.60	0.564	9.02
ДИМИТЪР СТЕФАНОВ МАНОВ	181			2.70	0.488	7.81
ДИМИТЪР СТЕФАНОВ МАНОВ	181			2.58	0.455	7.28
ДИМИТЪР СТЕФАНОВ МАНОВ	182	2.18	1.021			
ДИМИТЪР СТЕФАНОВ МАНОВ	182	2.17	0.800			
ДИМИТЪР СТЕФАНОВ МАНОВ	182			2.16	0.500	8.00
ДИМИТЪР СТЕФАНОВ МАНОВ	182			2.20	0.351	5.62
ДИМИТЪР СТЕФАНОВ МАНОВ	185			89.9	2.877	46.03
ДИМИТЪР СТЕФАНОВ МАНОВ	185	89.7	2.003			

ДИМИТЪР СТЕФАНОВ МАНОВ	185			89.10	1.500	24.00
ДИМИТЪР СТЕФАНОВ МАНОВ	185	89.8	1.000			
ДИМИТЪР СТЕФАНОВ МАНОВ	185			89.4	1.000	16.00
ДИМИТЪР СТЕФАНОВ МАНОВ	185	89.5	0.501			
ДИМИТЪР СТЕФАНОВ МАНОВ	185			89.6	0.498	7.97
ДИМИТЪР СТЕФАНОВ МАНОВ	185	89.3	0.400			
ДИМИТЪР СТЕФАНОВ МАНОВ	185	89.2	0.230			
ДИМИТЪР СТЕФАНОВ МАНОВ	185			89.1	0.132	2.11
ДИМИТЪР СТЕФАНОВ МАНОВ	186	102.11	1.884			
ДИМИТЪР СТЕФАНОВ МАНОВ	186	102.10	1.401			
ДИМИТЪР СТЕФАНОВ МАНОВ	186	102.9	1.200			
ДИМИТЪР СТЕФАНОВ МАНОВ	186	102.8	1.108			
ДИМИТЪР СТЕФАНОВ МАНОВ	187	101.52	1.995			
ДИМИТЪР СТЕФАНОВ МАНОВ	187			101.51	1.292	20.67
ДИМИТЪР СТЕФАНОВ МАНОВ	187	101.53	0.827			
ДИМИТЪР СТЕФАНОВ МАНОВ	187			101.122	0.274	4.38
ДИМИТЪР СТЕФАНОВ МАНОВ	187			101.54	0.062	0.99
ДИМИТЪР СТЕФАНОВ МАНОВ	192	41.62	3.000			
ДИМИТЪР СТЕФАНОВ МАНОВ	192	41.59	2.436			
ДИМИТЪР СТЕФАНОВ МАНОВ	192	41.61	2.000			
ДИМИТЪР СТЕФАНОВ МАНОВ	192	41.60	2.000			
ДИМИТЪР СТЕФАНОВ МАНОВ	192	41.68	1.000			
ДИМИТЪР СТЕФАНОВ МАНОВ	192	41.66	1.000			
ДИМИТЪР СТЕФАНОВ МАНОВ	192	41.67	1.000			
ДИМИТЪР СТЕФАНОВ МАНОВ	192	41.63	0.966			
ДИМИТЪР СТЕФАНОВ МАНОВ	192			41.64	0.805	12.88
ДИМИТЪР СТЕФАНОВ МАНОВ	192	41.69	0.800			
ДИМИТЪР СТЕФАНОВ МАНОВ	192	41.65	0.500			
ДИМИТЪР СТЕФАНОВ МАНОВ	192	41.71	0.400			
ДИМИТЪР СТЕФАНОВ МАНОВ	192			41.70	0.400	6.40
ДИМИТЪР СТЕФАНОВ МАНОВ	193	41.51	1.400			
ДИМИТЪР СТЕФАНОВ МАНОВ	193	41.52	1.159			



ДИМИТЪР СТЕФАНОВ МАНОВ	193	41.44	1.017			
ДИМИТЪР СТЕФАНОВ МАНОВ	193			41.48	0.500	8.00
ДИМИТЪР СТЕФАНОВ МАНОВ	193			41.47	0.500	8.00
ДИМИТЪР СТЕФАНОВ МАНОВ	193			41.49	0.500	8.00
ДИМИТЪР СТЕФАНОВ МАНОВ	193			41.46	0.173	2.78
ДИМИТЪР СТЕФАНОВ МАНОВ	193	41.45	0.157			
ДИМИТЪР СТЕФАНОВ МАНОВ	194	41.58	2.111			
ДИМИТЪР СТЕФАНОВ МАНОВ	207	41.8	1.000			
ДИМИТЪР СТЕФАНОВ МАНОВ	207	41.7	1.000			
ДИМИТЪР СТЕФАНОВ МАНОВ	210			38.64	0.800	12.80
ДИМИТЪР СТЕФАНОВ МАНОВ	210	38.62	0.500			
ДИМИТЪР СТЕФАНОВ МАНОВ	210	38.61	0.363			
ДИМИТЪР СТЕФАНОВ МАНОВ	210			38.63	0.200	3.20
ДИМИТЪР СТЕФАНОВ МАНОВ	210			38.50	0.200	3.20
ДИМИТЪР СТЕФАНОВ МАНОВ	210	38.94	0.100			
ДИМИТЪР СТЕФАНОВ МАНОВ	210			38.93	0.100	1.60
ДИМИТЪР СТЕФАНОВ МАНОВ	210			38.49	0.094	1.50
<b>ОБЩО за ползвателя (дка)</b>			<b>476.617</b>		<b>220.583</b>	<b>3529.32</b>
КРАСИМИР СИМЕОНОВ НИКОЛОВ	67	96.84	4.667			
КРАСИМИР СИМЕОНОВ НИКОЛОВ	72			3.48	5.778	92.45
КРАСИМИР СИМЕОНОВ НИКОЛОВ	72			3.106	3.814	61.03
КРАСИМИР СИМЕОНОВ НИКОЛОВ	72			3.45	2.370	37.92
КРАСИМИР СИМЕОНОВ НИКОЛОВ	105			96.70	0.316	5.06
КРАСИМИР СИМЕОНОВ НИКОЛОВ	105			96.72	0.220	3.52
КРАСИМИР СИМЕОНОВ НИКОЛОВ	105			96.27	0.200	3.20
КРАСИМИР СИМЕОНОВ НИКОЛОВ	105			96.33	0.200	3.20
КРАСИМИР СИМЕОНОВ НИКОЛОВ	105			96.68	0.175	2.80
КРАСИМИР СИМЕОНОВ НИКОЛОВ	105			96.76	0.152	2.43

КРАСИМИР СИМЕОНОВ НИКОЛОВ	105			96.31	0.100	1.60
КРАСИМИР СИМЕОНОВ НИКОЛОВ	105			96.32	0.100	1.60
КРАСИМИР СИМЕОНОВ НИКОЛОВ	105			96.82	0.095	1.52
КРАСИМИР СИМЕОНОВ НИКОЛОВ	105	96.80	0.087			
КРАСИМИР СИМЕОНОВ НИКОЛОВ	105			96.78	0.081	1.30
КРАСИМИР СИМЕОНОВ НИКОЛОВ	105			96.74	0.069	1.10
КРАСИМИР СИМЕОНОВ НИКОЛОВ	183			3.102	2.493	39.88
КРАСИМИР СИМЕОНОВ НИКОЛОВ	183			3.70	1.434	22.94
КРАСИМИР СИМЕОНОВ НИКОЛОВ	183			3.68	0.712	11.40
<b>ОБЩО за ползвателя (дка)</b>			<b>4.754</b>		<b>18.309</b>	<b>292.94</b>
НИКОЛАЙЧО ВЕЛИНОВ ЛЮТОВ	40	27.17	5.812			
НИКОЛАЙЧО ВЕЛИНОВ ЛЮТОВ	40	27.18	2.443			
НИКОЛАЙЧО ВЕЛИНОВ ЛЮТОВ	40			27.15	1.998	31.97
НИКОЛАЙЧО ВЕЛИНОВ ЛЮТОВ	40	27.8	1.700			
НИКОЛАЙЧО ВЕЛИНОВ ЛЮТОВ	40	27.2	1.455			
НИКОЛАЙЧО ВЕЛИНОВ ЛЮТОВ	40			27.12	1.454	23.27
НИКОЛАЙЧО ВЕЛИНОВ ЛЮТОВ	40			27.16	1.427	22.83
НИКОЛАЙЧО ВЕЛИНОВ ЛЮТОВ	40			27.3	1.300	20.80
НИКОЛАЙЧО ВЕЛИНОВ ЛЮТОВ	40	27.4	1.003			
НИКОЛАЙЧО ВЕЛИНОВ ЛЮТОВ	40			27.14	1.001	16.02
НИКОЛАЙЧО ВЕЛИНОВ ЛЮТОВ	40			27.13	1.000	16.00
НИКОЛАЙЧО ВЕЛИНОВ ЛЮТОВ	40	27.10	0.976			
НИКОЛАЙЧО ВЕЛИНОВ ЛЮТОВ	40	27.6	0.976			

НИКОЛАЙЧО ВЕЛИНОВ ЛЮТОВ	40			27.11	0.972	15.56
НИКОЛАЙЧО ВЕЛИНОВ ЛЮТОВ	40			27.7	0.968	15.49
НИКОЛАЙЧО ВЕЛИНОВ ЛЮТОВ	43	105.6	3.437			
НИКОЛАЙЧО ВЕЛИНОВ ЛЮТОВ	43			105.5	3.268	52.29
НИКОЛАЙЧО ВЕЛИНОВ ЛЮТОВ	43	105.4	3.104			
НИКОЛАЙЧО ВЕЛИНОВ ЛЮТОВ	43			105.3	0.438	7.00
НИКОЛАЙЧО ВЕЛИНОВ ЛЮТОВ	74			29.35	7.295	116.72
НИКОЛАЙЧО ВЕЛИНОВ ЛЮТОВ	74	29.33	7.000			
НИКОЛАЙЧО ВЕЛИНОВ ЛЮТОВ	74	29.21	5.495			
НИКОЛАЙЧО ВЕЛИНОВ ЛЮТОВ	74			29.22	3.500	56.00
НИКОЛАЙЧО ВЕЛИНОВ ЛЮТОВ	74	29.36	3.007			
НИКОЛАЙЧО ВЕЛИНОВ ЛЮТОВ	74			29.28	2.500	40.00
НИКОЛАЙЧО ВЕЛИНОВ ЛЮТОВ	74	29.29	2.500			
НИКОЛАЙЧО ВЕЛИНОВ ЛЮТОВ	74	29.25	2.000			
НИКОЛАЙЧО ВЕЛИНОВ ЛЮТОВ	74			29.37	1.867	29.86
НИКОЛАЙЧО ВЕЛИНОВ ЛЮТОВ	74			29.30	1.505	24.08
НИКОЛАЙЧО ВЕЛИНОВ ЛЮТОВ	74			29.26	1.500	24.00
НИКОЛАЙЧО ВЕЛИНОВ ЛЮТОВ	74	29.31	1.456			
НИКОЛАЙЧО ВЕЛИНОВ ЛЮТОВ	74			29.34	1.000	16.00
НИКОЛАЙЧО ВЕЛИНОВ ЛЮТОВ	74	29.23	1.000			
НИКОЛАЙЧО ВЕЛИНОВ ЛЮТОВ	74			29.32	0.800	12.80
НИКОЛАЙЧО ВЕЛИНОВ ЛЮТОВ	74	29.24	0.500			
НИКОЛАЙЧО ВЕЛИНОВ	84			92.56	2.846	45.54

ЛЮТОВ						
НИКОЛАЙЧО ВЕЛИНОВ ЛЮТОВ	84			92.57	2.109	33.74
НИКОЛАЙЧО ВЕЛИНОВ ЛЮТОВ	84			92.51	1.230	19.68
НИКОЛАЙЧО ВЕЛИНОВ ЛЮТОВ	84			92.62	0.998	15.97
НИКОЛАЙЧО ВЕЛИНОВ ЛЮТОВ	84	92.55	0.936			
НИКОЛАЙЧО ВЕЛИНОВ ЛЮТОВ	84			92.54	0.921	14.74
НИКОЛАЙЧО ВЕЛИНОВ ЛЮТОВ	84	92.52	0.766			
НИКОЛАЙЧО ВЕЛИНОВ ЛЮТОВ	84	92.53	0.613			
НИКОЛАЙЧО ВЕЛИНОВ ЛЮТОВ	84			92.58	0.558	8.92
НИКОЛАЙЧО ВЕЛИНОВ ЛЮТОВ	84			92.60	0.536	8.57
НИКОЛАЙЧО ВЕЛИНОВ ЛЮТОВ	84			92.59	0.483	7.72
НИКОЛАЙЧО ВЕЛИНОВ ЛЮТОВ	84			92.61	0.126	2.02
НИКОЛАЙЧО ВЕЛИНОВ ЛЮТОВ	91	100.59	1.982			
НИКОЛАЙЧО ВЕЛИНОВ ЛЮТОВ	91			100.54	1.000	16.00
НИКОЛАЙЧО ВЕЛИНОВ ЛЮТОВ	91			100.68	1.000	16.00
НИКОЛАЙЧО ВЕЛИНОВ ЛЮТОВ	91	100.55	1.000			
НИКОЛАЙЧО ВЕЛИНОВ ЛЮТОВ	91			100.57	0.800	12.80
НИКОЛАЙЧО ВЕЛИНОВ ЛЮТОВ	91	100.56	0.800			
НИКОЛАЙЧО ВЕЛИНОВ ЛЮТОВ	91	100.58	0.603			
НИКОЛАЙЧО ВЕЛИНОВ ЛЮТОВ	91			100.63	0.500	8.00
НИКОЛАЙЧО ВЕЛИНОВ ЛЮТОВ	91	100.77	0.400			
НИКОЛАЙЧО ВЕЛИНОВ ЛЮТОВ	91			100.62	0.157	2.52
НИКОЛАЙЧО ВЕЛИНОВ ЛЮТОВ	92			89.40	3.953	63.25

НИКОЛАЙЧО ВЕЛИНОВ ЛЮТОВ	92			89.39	1.499	23.98
НИКОЛАЙЧО ВЕЛИНОВ ЛЮТОВ	92			89.37	0.598	9.57
НИКОЛАЙЧО ВЕЛИНОВ ЛЮТОВ	92	89.42	0.500			
НИКОЛАЙЧО ВЕЛИНОВ ЛЮТОВ	92			89.47	0.500	8.00
НИКОЛАЙЧО ВЕЛИНОВ ЛЮТОВ	92			89.34	0.494	7.90
НИКОЛАЙЧО ВЕЛИНОВ ЛЮТОВ	92			89.33	0.480	7.69
НИКОЛАЙЧО ВЕЛИНОВ ЛЮТОВ	92			89.54	0.478	7.65
НИКОЛАЙЧО ВЕЛИНОВ ЛЮТОВ	92			89.48	0.418	6.69
НИКОЛАЙЧО ВЕЛИНОВ ЛЮТОВ	92			89.45	0.313	5.00
НИКОЛАЙЧО ВЕЛИНОВ ЛЮТОВ	92			89.35	0.300	4.80
НИКОЛАЙЧО ВЕЛИНОВ ЛЮТОВ	92	89.41	0.252			
НИКОЛАЙЧО ВЕЛИНОВ ЛЮТОВ	92	89.49	0.232			
НИКОЛАЙЧО ВЕЛИНОВ ЛЮТОВ	92			89.43	0.206	3.29
НИКОЛАЙЧО ВЕЛИНОВ ЛЮТОВ	92	89.44	0.200			
НИКОЛАЙЧО ВЕЛИНОВ ЛЮТОВ	92	89.46	0.135			
НИКОЛАЙЧО ВЕЛИНОВ ЛЮТОВ	184	29.17	3.653			
НИКОЛАЙЧО ВЕЛИНОВ ЛЮТОВ	184			29.16	3.503	56.05
НИКОЛАЙЧО ВЕЛИНОВ ЛЮТОВ	184	29.18	2.499			
НИКОЛАЙЧО ВЕЛИНОВ ЛЮТОВ	184	29.19	1.499			
НИКОЛАЙЧО ВЕЛИНОВ ЛЮТОВ	184	29.15	1.174			
НИКОЛАЙЧО ВЕЛИНОВ ЛЮТОВ	200			100.52	3.698	59.17
НИКОЛАЙЧО ВЕЛИНОВ ЛЮТОВ	200			100.49	1.243	19.89
НИКОЛАЙЧО ВЕЛИНОВ	200	100.53	1.000			

ЛЮТОВ						
НИКОЛАЙЧО ВЕЛИНОВ ЛЮТОВ	200			100.48	0.842	13.48
НИКОЛАЙЧО ВЕЛИНОВ ЛЮТОВ	201	100.16	3.923			
НИКОЛАЙЧО ВЕЛИНОВ ЛЮТОВ	201	100.74	1.655			
НИКОЛАЙЧО ВЕЛИНОВ ЛЮТОВ	202			89.20	0.500	8.00
НИКОЛАЙЧО ВЕЛИНОВ ЛЮТОВ	202			89.53	0.393	6.28
НИКОЛАЙЧО ВЕЛИНОВ ЛЮТОВ	202			89.52	0.309	4.94
НИКОЛАЙЧО ВЕЛИНОВ ЛЮТОВ	202	89.25	0.280			
НИКОЛАЙЧО ВЕЛИНОВ ЛЮТОВ	202	89.27	0.199			
НИКОЛАЙЧО ВЕЛИНОВ ЛЮТОВ	202	89.13	0.158			
НИКОЛАЙЧО ВЕЛИНОВ ЛЮТОВ	202	89.26	0.097			
<b>ОБЩО за ползвателя (дка)</b>			<b>68.420</b>		<b>66.784</b>	<b>1068.55</b>
ПЛАМЕН КИРИЛОВ ГРОЗДАНОВ	100	35.80	3.002			
ПЛАМЕН КИРИЛОВ ГРОЗДАНОВ	100	35.103	1.394			
ПЛАМЕН КИРИЛОВ ГРОЗДАНОВ	100	35.90	1.032			
ПЛАМЕН КИРИЛОВ ГРОЗДАНОВ	100			35.83	0.808	12.93
ПЛАМЕН КИРИЛОВ ГРОЗДАНОВ	100	35.96	0.782			
ПЛАМЕН КИРИЛОВ ГРОЗДАНОВ	100			35.81	0.779	12.47
ПЛАМЕН КИРИЛОВ ГРОЗДАНОВ	100			35.70	0.756	12.09
ПЛАМЕН КИРИЛОВ ГРОЗДАНОВ	100	35.82	0.741			
ПЛАМЕН КИРИЛОВ ГРОЗДАНОВ	100			35.88	0.566	9.06
ПЛАМЕН КИРИЛОВ ГРОЗДАНОВ	100			35.86	0.500	8.00
ПЛАМЕН КИРИЛОВ ГРОЗДАНОВ	100			35.92	0.470	7.51

ПЛАМЕН КИРИЛОВ ГРОЗДАНОВ	100			35.94	0.450	7.19
ПЛАМЕН КИРИЛОВ ГРОЗДАНОВ	100			35.89	0.447	7.14
ПЛАМЕН КИРИЛОВ ГРОЗДАНОВ	100	35.95	0.401			
ПЛАМЕН КИРИЛОВ ГРОЗДАНОВ	100	35.71	0.341			
ПЛАМЕН КИРИЛОВ ГРОЗДАНОВ	100			35.85	0.325	5.20
ПЛАМЕН КИРИЛОВ ГРОЗДАНОВ	100	35.105	0.219			
ПЛАМЕН КИРИЛОВ ГРОЗДАНОВ	100			35.97	0.139	2.22
ПЛАМЕН КИРИЛОВ ГРОЗДАНОВ	100			35.101	0.089	1.42
ПЛАМЕН КИРИЛОВ ГРОЗДАНОВ	100			35.98	0.070	1.12
ПЛАМЕН КИРИЛОВ ГРОЗДАНОВ	100	35.79	0.064			
ПЛАМЕН КИРИЛОВ ГРОЗДАНОВ	100	35.91	0.062			
ПЛАМЕН КИРИЛОВ ГРОЗДАНОВ	100			35.93	0.045	0.72
ПЛАМЕН КИРИЛОВ ГРОЗДАНОВ	100	35.69	0.042			
<b>ОБЩО за ползвателя (дка)</b>			<b>8.081</b>		<b>5.442</b>	<b>87.08</b>
СТОЙЧО АТАНАСОВ АНДОНОВ	1	69.36	6.305			
СТОЙЧО АТАНАСОВ АНДОНОВ	1			69.26	6.245	99.93
СТОЙЧО АТАНАСОВ АНДОНОВ	1			69.19	3.924	62.78
СТОЙЧО АТАНАСОВ АНДОНОВ	1			69.31	3.000	48.00
СТОЙЧО АТАНАСОВ АНДОНОВ	1			69.37	2.100	33.60
СТОЙЧО АТАНАСОВ АНДОНОВ	1			69.32	2.000	32.00
СТОЙЧО АТАНАСОВ АНДОНОВ	1			69.38	1.500	24.00
СТОЙЧО АТАНАСОВ АНДОНОВ	1			69.25	1.500	24.00
СТОЙЧО АТАНАСОВ АНДОНОВ	1			69.21	1.390	22.24

СТОЙЧО АТАНАСОВ АНДОНОВ	1			69.24	1.373	21.97
СТОЙЧО АТАНАСОВ АНДОНОВ	1			69.33	1.000	16.00
СТОЙЧО АТАНАСОВ АНДОНОВ	1			69.46	1.000	16.00
СТОЙЧО АТАНАСОВ АНДОНОВ	1			69.20	0.993	15.88
СТОЙЧО АТАНАСОВ АНДОНОВ	1	69.22	0.623			
СТОЙЧО АТАНАСОВ АНДОНОВ	1			69.23	0.561	8.97
СТОЙЧО АТАНАСОВ АНДОНОВ	1			69.45	0.499	7.98
СТОЙЧО АТАНАСОВ АНДОНОВ	1			69.43	0.397	6.35
СТОЙЧО АТАНАСОВ АНДОНОВ	2			8.6	5.413	86.61
СТОЙЧО АТАНАСОВ АНДОНОВ	2	8.18	2.804			
СТОЙЧО АТАНАСОВ АНДОНОВ	2	8.16	1.705			
СТОЙЧО АТАНАСОВ АНДОНОВ	2			8.4	1.307	20.91
СТОЙЧО АТАНАСОВ АНДОНОВ	2			8.23	1.109	17.74
СТОЙЧО АТАНАСОВ АНДОНОВ	2	8.2	1.000			
СТОЙЧО АТАНАСОВ АНДОНОВ	2	8.17	0.939			
СТОЙЧО АТАНАСОВ АНДОНОВ	2			8.30	0.792	12.68
СТОЙЧО АТАНАСОВ АНДОНОВ	2			8.7	0.715	11.44
СТОЙЧО АТАНАСОВ АНДОНОВ	2	8.3	0.630			
СТОЙЧО АТАНАСОВ АНДОНОВ	2			8.8	0.556	8.90
СТОЙЧО АТАНАСОВ АНДОНОВ	2			8.5	0.489	7.82
СТОЙЧО АТАНАСОВ АНДОНОВ	2			8.31	0.475	7.59
СТОЙЧО АТАНАСОВ АНДОНОВ	2			8.32	0.474	7.58
СТОЙЧО АТАНАСОВ	2	8.9	0.225			



АНДОНОВ						
СТОЙЧО АТАНАСОВ АНДОНОВ	3	26.21	3.999			
СТОЙЧО АТАНАСОВ АНДОНОВ	3	26.46	2.425			
СТОЙЧО АТАНАСОВ АНДОНОВ	3			26.1	2.265	36.23
СТОЙЧО АТАНАСОВ АНДОНОВ	3			26.14	2.003	32.05
СТОЙЧО АТАНАСОВ АНДОНОВ	3			26.22	1.999	31.98
СТОЙЧО АТАНАСОВ АНДОНОВ	3	26.2	1.991			
СТОЙЧО АТАНАСОВ АНДОНОВ	3			26.11	1.503	24.05
СТОЙЧО АТАНАСОВ АНДОНОВ	3			26.10	1.500	24.00
СТОЙЧО АТАНАСОВ АНДОНОВ	3	26.7	1.452			
СТОЙЧО АТАНАСОВ АНДОНОВ	3	26.25	1.362			
СТОЙЧО АТАНАСОВ АНДОНОВ	3			26.12	1.300	20.80
СТОЙЧО АТАНАСОВ АНДОНОВ	3			26.23	1.242	19.87
СТОЙЧО АТАНАСОВ АНДОНОВ	3	26.15	1.059			
СТОЙЧО АТАНАСОВ АНДОНОВ	3	26.47	1.000			
СТОЙЧО АТАНАСОВ АНДОНОВ	3			26.19	1.000	16.00
СТОЙЧО АТАНАСОВ АНДОНОВ	3			26.9	1.000	16.00
СТОЙЧО АТАНАСОВ АНДОНОВ	3	26.16	1.000			
СТОЙЧО АТАНАСОВ АНДОНОВ	3			26.18	1.000	16.00
СТОЙЧО АТАНАСОВ АНДОНОВ	3			26.13	1.000	16.00
СТОЙЧО АТАНАСОВ АНДОНОВ	3			26.20	1.000	16.00
СТОЙЧО АТАНАСОВ АНДОНОВ	3	26.17	0.999			
СТОЙЧО АТАНАСОВ АНДОНОВ	3			26.8	0.979	15.66

СТОЙЧО АТАНАСОВ АНДОНОВ	3			26.48	0.911	14.57
СТОЙЧО АТАНАСОВ АНДОНОВ	3			26.43	0.900	14.40
СТОЙЧО АТАНАСОВ АНДОНОВ	3			26.49	0.577	9.23
СТОЙЧО АТАНАСОВ АНДОНОВ	3			26.5	0.519	8.30
СТОЙЧО АТАНАСОВ АНДОНОВ	3			26.6	0.447	7.15
СТОЙЧО АТАНАСОВ АНДОНОВ	3	26.4	0.381			
СТОЙЧО АТАНАСОВ АНДОНОВ	5			31.62	4.876	78.02
СТОЙЧО АТАНАСОВ АНДОНОВ	5	31.59	4.006			
СТОЙЧО АТАНАСОВ АНДОНОВ	5			31.61	3.997	63.94
СТОЙЧО АТАНАСОВ АНДОНОВ	5	31.60	2.000			
СТОЙЧО АТАНАСОВ АНДОНОВ	5	31.66	1.317			
СТОЙЧО АТАНАСОВ АНДОНОВ	5			31.64	0.164	2.62
СТОЙЧО АТАНАСОВ АНДОНОВ	8	117.3	7.214			
СТОЙЧО АТАНАСОВ АНДОНОВ	8			117.9	1.985	31.76
СТОЙЧО АТАНАСОВ АНДОНОВ	8			117.11	1.782	28.52
СТОЙЧО АТАНАСОВ АНДОНОВ	8			117.6	1.701	27.21
СТОЙЧО АТАНАСОВ АНДОНОВ	8	117.7	1.200			
СТОЙЧО АТАНАСОВ АНДОНОВ	8			117.8	1.169	18.70
СТОЙЧО АТАНАСОВ АНДОНОВ	8			117.10	0.995	15.92
СТОЙЧО АТАНАСОВ АНДОНОВ	8			117.30	0.995	15.92
СТОЙЧО АТАНАСОВ АНДОНОВ	8			117.12	0.632	10.12
СТОЙЧО АТАНАСОВ АНДОНОВ	9	117.3	4.680			
СТОЙЧО АТАНАСОВ	9	117.4	1.350			

АНДОНОВ						
СТОЙЧО АТАНАСОВ АНДОНОВ	10			117.2	1.978	31.65
СТОЙЧО АТАНАСОВ АНДОНОВ	10	117.3	1.234			
СТОЙЧО АТАНАСОВ АНДОНОВ	11	78.29	4.792			
СТОЙЧО АТАНАСОВ АНДОНОВ	11			78.38	1.800	28.79
СТОЙЧО АТАНАСОВ АНДОНОВ	11			78.37	1.708	27.34
СТОЙЧО АТАНАСОВ АНДОНОВ	11			78.32	1.609	25.74
СТОЙЧО АТАНАСОВ АНДОНОВ	11			78.35	1.208	19.33
СТОЙЧО АТАНАСОВ АНДОНОВ	11	78.39	1.146			
СТОЙЧО АТАНАСОВ АНДОНОВ	11			78.28	1.001	16.02
СТОЙЧО АТАНАСОВ АНДОНОВ	11			78.36	0.956	15.30
СТОЙЧО АТАНАСОВ АНДОНОВ	11	78.34	0.578			
СТОЙЧО АТАНАСОВ АНДОНОВ	12			119.80	1.405	22.48
СТОЙЧО АТАНАСОВ АНДОНОВ	12	119.83	1.332			
СТОЙЧО АТАНАСОВ АНДОНОВ	12			119.79	1.332	21.31
СТОЙЧО АТАНАСОВ АНДОНОВ	12			119.84	1.289	20.62
СТОЙЧО АТАНАСОВ АНДОНОВ	12			119.82	0.872	13.96
СТОЙЧО АТАНАСОВ АНДОНОВ	12			119.78	0.173	2.76
СТОЙЧО АТАНАСОВ АНДОНОВ	13			119.56	1.645	26.33
СТОЙЧО АТАНАСОВ АНДОНОВ	13			119.81	1.563	25.01
СТОЙЧО АТАНАСОВ АНДОНОВ	13			119.77	0.877	14.02
СТОЙЧО АТАНАСОВ АНДОНОВ	13			119.76	0.819	13.11
СТОЙЧО АТАНАСОВ АНДОНОВ	13	119.68	0.791			

СТОЙЧО АТАНАСОВ АНДОНОВ	13			119.71	0.736	11.78
СТОЙЧО АТАНАСОВ АНДОНОВ	13			119.72	0.494	7.91
СТОЙЧО АТАНАСОВ АНДОНОВ	13			119.75	0.291	4.66
СТОЙЧО АТАНАСОВ АНДОНОВ	13			119.70	0.239	3.83
СТОЙЧО АТАНАСОВ АНДОНОВ	13			119.69	0.177	2.84
СТОЙЧО АТАНАСОВ АНДОНОВ	13	119.111	0.143			
СТОЙЧО АТАНАСОВ АНДОНОВ	13			119.115	0.136	2.17
СТОЙЧО АТАНАСОВ АНДОНОВ	13			119.59	0.128	2.04
СТОЙЧО АТАНАСОВ АНДОНОВ	13	119.110	0.116			
СТОЙЧО АТАНАСОВ АНДОНОВ	13			119.78	0.115	1.83
СТОЙЧО АТАНАСОВ АНДОНОВ	13			119.55	0.107	1.71
СТОЙЧО АТАНАСОВ АНДОНОВ	14			119.55	1.690	27.04
СТОЙЧО АТАНАСОВ АНДОНОВ	14	119.54	0.731			
СТОЙЧО АТАНАСОВ АНДОНОВ	14	119.68	0.723			
СТОЙЧО АТАНАСОВ АНДОНОВ	14			119.70	0.300	4.80
СТОЙЧО АТАНАСОВ АНДОНОВ	14			119.69	0.198	3.17
СТОЙЧО АТАНАСОВ АНДОНОВ	14			119.115	0.153	2.44
СТОЙЧО АТАНАСОВ АНДОНОВ	14			119.56	0.083	1.33
СТОЙЧО АТАНАСОВ АНДОНОВ	15	119.40	2.070			
СТОЙЧО АТАНАСОВ АНДОНОВ	16	119.14	12.003			
СТОЙЧО АТАНАСОВ АНДОНОВ	16	119.15	4.023			
СТОЙЧО АТАНАСОВ АНДОНОВ	16	119.5	2.556			
СТОЙЧО АТАНАСОВ	16	119.6	2.279			

АНДОНОВ						
СТОЙЧО АТАНАСОВ АНДОНОВ	16			119.7	1.695	27.12
СТОЙЧО АТАНАСОВ АНДОНОВ	16			119.9	1.639	26.23
СТОЙЧО АТАНАСОВ АНДОНОВ	16	119.8	1.638			
СТОЙЧО АТАНАСОВ АНДОНОВ	16			119.13	1.242	19.87
СТОЙЧО АТАНАСОВ АНДОНОВ	16			119.10	0.880	14.08
СТОЙЧО АТАНАСОВ АНДОНОВ	16			119.11	0.658	10.53
СТОЙЧО АТАНАСОВ АНДОНОВ	16			119.4	0.478	7.64
СТОЙЧО АТАНАСОВ АНДОНОВ	17			119.35	1.001	16.02
СТОЙЧО АТАНАСОВ АНДОНОВ	17			119.33	0.954	15.27
СТОЙЧО АТАНАСОВ АНДОНОВ	17	119.32	0.872			
СТОЙЧО АТАНАСОВ АНДОНОВ	17			119.36	0.735	11.76
СТОЙЧО АТАНАСОВ АНДОНОВ	17			119.31	0.371	5.94
СТОЙЧО АТАНАСОВ АНДОНОВ	18			119.96	2.368	37.88
СТОЙЧО АТАНАСОВ АНДОНОВ	18	119.95	1.731			
СТОЙЧО АТАНАСОВ АНДОНОВ	18	119.93	0.429			
СТОЙЧО АТАНАСОВ АНДОНОВ	18			119.98	0.301	4.82
СТОЙЧО АТАНАСОВ АНДОНОВ	18			119.94	0.153	2.45
СТОЙЧО АТАНАСОВ АНДОНОВ	18			119.113	0.122	1.96
СТОЙЧО АТАНАСОВ АНДОНОВ	19	119.2	1.962			
СТОЙЧО АТАНАСОВ АНДОНОВ	20	121.1	11.618			
СТОЙЧО АТАНАСОВ АНДОНОВ	20			121.12	5.687	90.99
СТОЙЧО АТАНАСОВ АНДОНОВ	20			121.8	5.496	87.94

СТОЙЧО АТАНАСОВ АНДОНОВ	20			121.4	4.991	79.86
СТОЙЧО АТАНАСОВ АНДОНОВ	20	121.11	4.822			
СТОЙЧО АТАНАСОВ АНДОНОВ	20			121.26	3.018	48.29
СТОЙЧО АТАНАСОВ АНДОНОВ	20	121.3	3.002			
СТОЙЧО АТАНАСОВ АНДОНОВ	20	121.27	2.998			
СТОЙЧО АТАНАСОВ АНДОНОВ	20			121.5	1.949	31.18
СТОЙЧО АТАНАСОВ АНДОНОВ	20	121.31	1.004			
СТОЙЧО АТАНАСОВ АНДОНОВ	20			121.29	1.002	16.03
СТОЙЧО АТАНАСОВ АНДОНОВ	20	121.6	1.000			
СТОЙЧО АТАНАСОВ АНДОНОВ	20			121.2	0.997	15.95
СТОЙЧО АТАНАСОВ АНДОНОВ	20	121.30	0.986			
СТОЙЧО АТАНАСОВ АНДОНОВ	20			121.9	0.499	7.98
СТОЙЧО АТАНАСОВ АНДОНОВ	21			125.20	4.999	79.98
СТОЙЧО АТАНАСОВ АНДОНОВ	21			125.29	4.085	65.36
СТОЙЧО АТАНАСОВ АНДОНОВ	21			125.21	3.700	59.20
СТОЙЧО АТАНАСОВ АНДОНОВ	21			125.16	3.400	54.40
СТОЙЧО АТАНАСОВ АНДОНОВ	21	125.18	3.001			
СТОЙЧО АТАНАСОВ АНДОНОВ	21	125.3	3.000			
СТОЙЧО АТАНАСОВ АНДОНОВ	21			125.15	3.000	48.00
СТОЙЧО АТАНАСОВ АНДОНОВ	21	125.17	2.999			
СТОЙЧО АТАНАСОВ АНДОНОВ	21			125.30	2.402	38.44
СТОЙЧО АТАНАСОВ АНДОНОВ	21	125.9	2.000			
СТОЙЧО АТАНАСОВ	21	125.10	1.999			

АНДОНОВ						
СТОЙЧО АТАНАСОВ АНДОНОВ	21			125.31	1.827	29.23
СТОЙЧО АТАНАСОВ АНДОНОВ	21	125.7	1.500			
СТОЙЧО АТАНАСОВ АНДОНОВ	21	125.6	1.499			
СТОЙЧО АТАНАСОВ АНДОНОВ	21			125.39	1.463	23.40
СТОЙЧО АТАНАСОВ АНДОНОВ	21			125.5	1.300	20.80
СТОЙЧО АТАНАСОВ АНДОНОВ	21			125.34	1.001	16.02
СТОЙЧО АТАНАСОВ АНДОНОВ	21			125.14	1.001	16.02
СТОЙЧО АТАНАСОВ АНДОНОВ	21			125.27	1.000	16.00
СТОЙЧО АТАНАСОВ АНДОНОВ	21			125.33	1.000	16.00
СТОЙЧО АТАНАСОВ АНДОНОВ	21			125.35	1.000	16.00
СТОЙЧО АТАНАСОВ АНДОНОВ	21			125.32	1.000	16.00
СТОЙЧО АТАНАСОВ АНДОНОВ	21			125.2	1.000	16.00
СТОЙЧО АТАНАСОВ АНДОНОВ	21			125.36	1.000	16.00
СТОЙЧО АТАНАСОВ АНДОНОВ	21			125.28	1.000	16.00
СТОЙЧО АТАНАСОВ АНДОНОВ	21			125.37	0.992	15.87
СТОЙЧО АТАНАСОВ АНДОНОВ	21	125.38	0.247			
СТОЙЧО АТАНАСОВ АНДОНОВ	23	17.5	4.347			
СТОЙЧО АТАНАСОВ АНДОНОВ	23	17.8	2.706			
СТОЙЧО АТАНАСОВ АНДОНОВ	23			17.4	2.343	37.49
СТОЙЧО АТАНАСОВ АНДОНОВ	23	17.2	1.855			
СТОЙЧО АТАНАСОВ АНДОНОВ	23	17.3	1.391			
СТОЙЧО АТАНАСОВ АНДОНОВ	23			17.6	1.003	16.04

СТОЙЧО АТАНАСОВ АНДОНОВ	23	17.1	0.800			
СТОЙЧО АТАНАСОВ АНДОНОВ	23			17.9	0.756	12.09
СТОЙЧО АТАНАСОВ АНДОНОВ	23	17.7	0.351			
СТОЙЧО АТАНАСОВ АНДОНОВ	26	48.20	3.697			
СТОЙЧО АТАНАСОВ АНДОНОВ	26			48.21	3.506	56.09
СТОЙЧО АТАНАСОВ АНДОНОВ	26	48.22	1.500			
СТОЙЧО АТАНАСОВ АНДОНОВ	26			48.26	1.089	17.42
СТОЙЧО АТАНАСОВ АНДОНОВ	26			48.58	1.045	16.72
СТОЙЧО АТАНАСОВ АНДОНОВ	26	48.24	1.025			
СТОЙЧО АТАНАСОВ АНДОНОВ	26			48.27	0.871	13.93
СТОЙЧО АТАНАСОВ АНДОНОВ	26	48.28	0.797			
СТОЙЧО АТАНАСОВ АНДОНОВ	26	48.25	0.705			
СТОЙЧО АТАНАСОВ АНДОНОВ	26			48.29	0.694	11.11
СТОЙЧО АТАНАСОВ АНДОНОВ	26	48.16	0.500			
СТОЙЧО АТАНАСОВ АНДОНОВ	26	48.54	0.497			
СТОЙЧО АТАНАСОВ АНДОНОВ	26			48.55	0.486	7.77
СТОЙЧО АТАНАСОВ АНДОНОВ	26			48.18	0.227	3.63
СТОЙЧО АТАНАСОВ АНДОНОВ	26			48.30	0.042	0.67
СТОЙЧО АТАНАСОВ АНДОНОВ	27	33.92	3.000			
СТОЙЧО АТАНАСОВ АНДОНОВ	27			33.91	3.000	48.00
СТОЙЧО АТАНАСОВ АНДОНОВ	27	33.94	2.004			
СТОЙЧО АТАНАСОВ АНДОНОВ	27			33.90	1.911	30.57
СТОЙЧО АТАНАСОВ	27	33.95	1.810			



АНДОНОВ						
СТОЙЧО АТАНАСОВ АНДОНОВ	27			33.89	1.500	24.00
СТОЙЧО АТАНАСОВ АНДОНОВ	27			33.109	1.001	16.02
СТОЙЧО АТАНАСОВ АНДОНОВ	27	33.88	0.983			
СТОЙЧО АТАНАСОВ АНДОНОВ	30	45.15	2.205			
СТОЙЧО АТАНАСОВ АНДОНОВ	30	45.28	1.786			
СТОЙЧО АТАНАСОВ АНДОНОВ	30			45.8	1.678	26.84
СТОЙЧО АТАНАСОВ АНДОНОВ	30			45.2	1.453	23.24
СТОЙЧО АТАНАСОВ АНДОНОВ	30	45.6	1.196			
СТОЙЧО АТАНАСОВ АНДОНОВ	30	45.25	1.148			
СТОЙЧО АТАНАСОВ АНДОНОВ	30	45.19	1.002			
СТОЙЧО АТАНАСОВ АНДОНОВ	30			45.3	1.001	16.02
СТОЙЧО АТАНАСОВ АНДОНОВ	30			45.4	0.997	15.95
СТОЙЧО АТАНАСОВ АНДОНОВ	30			45.7	0.989	15.82
СТОЙЧО АТАНАСОВ АНДОНОВ	30			45.16	0.924	14.78
СТОЙЧО АТАНАСОВ АНДОНОВ	30			45.17	0.907	14.52
СТОЙЧО АТАНАСОВ АНДОНОВ	30			45.9	0.895	14.32
СТОЙЧО АТАНАСОВ АНДОНОВ	30			45.33	0.809	12.95
СТОЙЧО АТАНАСОВ АНДОНОВ	30			45.24	0.699	11.18
СТОЙЧО АТАНАСОВ АНДОНОВ	30			45.26	0.676	10.82
СТОЙЧО АТАНАСОВ АНДОНОВ	30	45.10	0.652			
СТОЙЧО АТАНАСОВ АНДОНОВ	30			45.22	0.525	8.41
СТОЙЧО АТАНАСОВ АНДОНОВ	30			45.27	0.500	8.00

СТОЙЧО АТАНАСОВ АНДОНОВ	30	45.23	0.351			
СТОЙЧО АТАНАСОВ АНДОНОВ	30	45.31	0.302			
СТОЙЧО АТАНАСОВ АНДОНОВ	30			45.30	0.302	4.83
СТОЙЧО АТАНАСОВ АНДОНОВ	30	45.29	0.302			
СТОЙЧО АТАНАСОВ АНДОНОВ	30			45.13	0.255	4.08
СТОЙЧО АТАНАСОВ АНДОНОВ	30	45.12	0.254			
СТОЙЧО АТАНАСОВ АНДОНОВ	30			45.11	0.248	3.97
СТОЙЧО АТАНАСОВ АНДОНОВ	30			45.32	0.131	2.10
СТОЙЧО АТАНАСОВ АНДОНОВ	33			55.10	5.999	95.98
СТОЙЧО АТАНАСОВ АНДОНОВ	33	55.12	2.799			
СТОЙЧО АТАНАСОВ АНДОНОВ	33			55.13	2.600	41.60
СТОЙЧО АТАНАСОВ АНДОНОВ	33	55.11	2.000			
СТОЙЧО АТАНАСОВ АНДОНОВ	33	55.14	2.000			
СТОЙЧО АТАНАСОВ АНДОНОВ	33	55.22	1.816			
СТОЙЧО АТАНАСОВ АНДОНОВ	33			55.8	1.800	28.80
СТОЙЧО АТАНАСОВ АНДОНОВ	33			55.9	1.700	27.20
СТОЙЧО АТАНАСОВ АНДОНОВ	33			55.20	1.500	24.00
СТОЙЧО АТАНАСОВ АНДОНОВ	33			55.4	1.500	24.00
СТОЙЧО АТАНАСОВ АНДОНОВ	33			55.2	1.500	24.00
СТОЙЧО АТАНАСОВ АНДОНОВ	33			55.3	1.372	21.96
СТОЙЧО АТАНАСОВ АНДОНОВ	33			55.19	1.277	20.44
СТОЙЧО АТАНАСОВ АНДОНОВ	33	55.1	1.257			
СТОЙЧО АТАНАСОВ	33			55.5	1.000	16.00

АНДОНОВ						
СТОЙЧО АТАНАСОВ АНДОНОВ	33			55.15	1.000	16.00
СТОЙЧО АТАНАСОВ АНДОНОВ	33			55.16	1.000	16.00
СТОЙЧО АТАНАСОВ АНДОНОВ	33			55.6	1.000	16.00
СТОЙЧО АТАНАСОВ АНДОНОВ	33			55.17	1.000	16.00
СТОЙЧО АТАНАСОВ АНДОНОВ	33			55.21	1.000	16.00
СТОЙЧО АТАНАСОВ АНДОНОВ	33			55.60	0.999	15.98
СТОЙЧО АТАНАСОВ АНДОНОВ	33	55.7	0.500			
СТОЙЧО АТАНАСОВ АНДОНОВ	33			55.18	0.461	7.37
СТОЙЧО АТАНАСОВ АНДОНОВ	36	111.5	3.044			
СТОЙЧО АТАНАСОВ АНДОНОВ	36	111.4	2.171			
СТОЙЧО АТАНАСОВ АНДОНОВ	36			111.3	1.217	19.47
СТОЙЧО АТАНАСОВ АНДОНОВ	37	112.6	1.791			
СТОЙЧО АТАНАСОВ АНДОНОВ	37			112.5	0.731	11.69
СТОЙЧО АТАНАСОВ АНДОНОВ	38	111.8	2.085			
СТОЙЧО АТАНАСОВ АНДОНОВ	38			111.9	0.425	6.80
СТОЙЧО АТАНАСОВ АНДОНОВ	39			111.1	1.957	31.32
СТОЙЧО АТАНАСОВ АНДОНОВ	41	5.15	2.770			
СТОЙЧО АТАНАСОВ АНДОНОВ	41			5.31	2.011	32.17
СТОЙЧО АТАНАСОВ АНДОНОВ	41	5.19	2.000			
СТОЙЧО АТАНАСОВ АНДОНОВ	41	5.30	1.954			
СТОЙЧО АТАНАСОВ АНДОНОВ	41			5.24	1.770	28.33
СТОЙЧО АТАНАСОВ АНДОНОВ	41	5.23	1.727			

СТОЙЧО АТАНАСОВ АНДОНОВ	41			5.37	1.538	24.60
СТОЙЧО АТАНАСОВ АНДОНОВ	41			5.36	1.522	24.35
СТОЙЧО АТАНАСОВ АНДОНОВ	41			5.25	1.459	23.34
СТОЙЧО АТАНАСОВ АНДОНОВ	41			5.20	1.343	21.49
СТОЙЧО АТАНАСОВ АНДОНОВ	41	5.29	1.103			
СТОЙЧО АТАНАСОВ АНДОНОВ	41	5.38	1.100			
СТОЙЧО АТАНАСОВ АНДОНОВ	41			5.28	1.097	17.55
СТОЙЧО АТАНАСОВ АНДОНОВ	41	5.18	1.000			
СТОЙЧО АТАНАСОВ АНДОНОВ	41	5.21	0.995			
СТОЙЧО АТАНАСОВ АНДОНОВ	41	5.13	0.967			
СТОЙЧО АТАНАСОВ АНДОНОВ	41			5.32	0.741	11.86
СТОЙЧО АТАНАСОВ АНДОНОВ	41			5.41	0.704	11.26
СТОЙЧО АТАНАСОВ АНДОНОВ	41	5.34	0.668			
СТОЙЧО АТАНАСОВ АНДОНОВ	41	5.33	0.663			
СТОЙЧО АТАНАСОВ АНДОНОВ	41			5.35	0.653	10.46
СТОЙЧО АТАНАСОВ АНДОНОВ	41	5.39	0.585			
СТОЙЧО АТАНАСОВ АНДОНОВ	41	5.22	0.500			
СТОЙЧО АТАНАСОВ АНДОНОВ	41	5.40	0.477			
СТОЙЧО АТАНАСОВ АНДОНОВ	41	5.14	0.399			
СТОЙЧО АТАНАСОВ АНДОНОВ	41			5.17	0.281	4.50
СТОЙЧО АТАНАСОВ АНДОНОВ	41			5.27	0.193	3.08
СТОЙЧО АТАНАСОВ АНДОНОВ	41			5.26	0.173	2.76
СТОЙЧО АТАНАСОВ	42	5.11	9.200			

АНДОНОВ						
СТОЙЧО АТАНАСОВ АНДОНОВ	42	5.9	8.200			
СТОЙЧО АТАНАСОВ АНДОНОВ	42	5.60	2.372			
СТОЙЧО АТАНАСОВ АНДОНОВ	42			5.10	2.285	36.56
СТОЙЧО АТАНАСОВ АНДОНОВ	42			5.2	2.081	33.30
СТОЙЧО АТАНАСОВ АНДОНОВ	42			5.46	2.000	32.00
СТОЙЧО АТАНАСОВ АНДОНОВ	42			5.52	2.000	32.00
СТОЙЧО АТАНАСОВ АНДОНОВ	42			5.53	2.000	32.00
СТОЙЧО АТАНАСОВ АНДОНОВ	42			5.45	1.900	30.40
СТОЙЧО АТАНАСОВ АНДОНОВ	42			5.4	1.600	25.60
СТОЙЧО АТАНАСОВ АНДОНОВ	42	5.42	1.500			
СТОЙЧО АТАНАСОВ АНДОНОВ	42	5.5	1.499			
СТОЙЧО АТАНАСОВ АНДОНОВ	42	5.43	1.453			
СТОЙЧО АТАНАСОВ АНДОНОВ	42			5.48	1.424	22.79
СТОЙЧО АТАНАСОВ АНДОНОВ	42	5.7	1.009			
СТОЙЧО АТАНАСОВ АНДОНОВ	42			5.8	1.005	16.08
СТОЙЧО АТАНАСОВ АНДОНОВ	42			5.51	1.000	16.00
СТОЙЧО АТАНАСОВ АНДОНОВ	42	5.50	1.000			
СТОЙЧО АТАНАСОВ АНДОНОВ	42	5.6	0.991			
СТОЙЧО АТАНАСОВ АНДОНОВ	42	5.3	0.960			
СТОЙЧО АТАНАСОВ АНДОНОВ	42	5.44	0.942			
СТОЙЧО АТАНАСОВ АНДОНОВ	42			5.54	0.897	14.35
СТОЙЧО АТАНАСОВ АНДОНОВ	42			5.55	0.800	12.80

СТОЙЧО АТАНАСОВ АНДОНОВ	42			5.63	0.656	10.49
СТОЙЧО АТАНАСОВ АНДОНОВ	42	5.57	0.300			
СТОЙЧО АТАНАСОВ АНДОНОВ	42	5.58	0.300			
СТОЙЧО АТАНАСОВ АНДОНОВ	42			5.59	0.300	4.80
СТОЙЧО АТАНАСОВ АНДОНОВ	42	5.61	0.170			
СТОЙЧО АТАНАСОВ АНДОНОВ	47			120.28	1.963	31.40
СТОЙЧО АТАНАСОВ АНДОНОВ	47			120.23	1.903	30.46
СТОЙЧО АТАНАСОВ АНДОНОВ	47			120.20	1.500	24.00
СТОЙЧО АТАНАСОВ АНДОНОВ	47	120.27	1.450			
СТОЙЧО АТАНАСОВ АНДОНОВ	47			120.15	1.399	22.38
СТОЙЧО АТАНАСОВ АНДОНОВ	47			120.35	1.300	20.80
СТОЙЧО АТАНАСОВ АНДОНОВ	47			120.22	1.233	19.72
СТОЙЧО АТАНАСОВ АНДОНОВ	47			120.16	1.114	17.82
СТОЙЧО АТАНАСОВ АНДОНОВ	47			120.14	1.046	16.74
СТОЙЧО АТАНАСОВ АНДОНОВ	47			120.19	1.000	16.00
СТОЙЧО АТАНАСОВ АНДОНОВ	47			120.18	1.000	16.00
СТОЙЧО АТАНАСОВ АНДОНОВ	47			120.25	1.000	16.00
СТОЙЧО АТАНАСОВ АНДОНОВ	47			120.26	1.000	16.00
СТОЙЧО АТАНАСОВ АНДОНОВ	47			120.17	0.994	15.91
СТОЙЧО АТАНАСОВ АНДОНОВ	47			120.13	0.920	14.73
СТОЙЧО АТАНАСОВ АНДОНОВ	47			120.30	0.730	11.68
СТОЙЧО АТАНАСОВ АНДОНОВ	47	120.29	0.704			
СТОЙЧО АТАНАСОВ	47	120.31	0.589			

АНДОНОВ						
СТОЙЧО АТАНАСОВ АНДОНОВ	47			120.24	0.437	6.99
СТОЙЧО АТАНАСОВ АНДОНОВ	48	52.46	1.199			
СТОЙЧО АТАНАСОВ АНДОНОВ	48			52.21	1.071	17.13
СТОЙЧО АТАНАСОВ АНДОНОВ	48	52.24	1.000			
СТОЙЧО АТАНАСОВ АНДОНОВ	48	52.14	1.000			
СТОЙЧО АТАНАСОВ АНДОНОВ	48	52.23	1.000			
СТОЙЧО АТАНАСОВ АНДОНОВ	48	52.13	1.000			
СТОЙЧО АТАНАСОВ АНДОНОВ	48	52.22	1.000			
СТОЙЧО АТАНАСОВ АНДОНОВ	48	52.47	0.995			
СТОЙЧО АТАНАСОВ АНДОНОВ	48	52.12	0.991			
СТОЙЧО АТАНАСОВ АНДОНОВ	48			52.17	0.978	15.66
СТОЙЧО АТАНАСОВ АНДОНОВ	48			52.9	0.936	14.98
СТОЙЧО АТАНАСОВ АНДОНОВ	48	52.20	0.912			
СТОЙЧО АТАНАСОВ АНДОНОВ	48			52.19	0.866	13.86
СТОЙЧО АТАНАСОВ АНДОНОВ	48	52.48	0.854			
СТОЙЧО АТАНАСОВ АНДОНОВ	48			52.43	0.800	12.79
СТОЙЧО АТАНАСОВ АНДОНОВ	48			52.45	0.700	11.20
СТОЙЧО АТАНАСОВ АНДОНОВ	48	52.16	0.501			
СТОЙЧО АТАНАСОВ АНДОНОВ	48			52.15	0.501	8.02
СТОЙЧО АТАНАСОВ АНДОНОВ	48			52.44	0.499	7.98
СТОЙЧО АТАНАСОВ АНДОНОВ	48			52.18	0.034	0.55
СТОЙЧО АТАНАСОВ АНДОНОВ	49			15.16	2.511	40.18

СТОЙЧО АТАНАСОВ АНДОНОВ	49			15.5	1.952	31.24
СТОЙЧО АТАНАСОВ АНДОНОВ	49			15.6	1.600	25.60
СТОЙЧО АТАНАСОВ АНДОНОВ	49			15.7	1.500	24.00
СТОЙЧО АТАНАСОВ АНДОНОВ	49			15.9	1.474	23.59
СТОЙЧО АТАНАСОВ АНДОНОВ	49			15.13	1.001	16.02
СТОЙЧО АТАНАСОВ АНДОНОВ	49			15.8	1.000	16.00
СТОЙЧО АТАНАСОВ АНДОНОВ	49	15.14	1.000			
СТОЙЧО АТАНАСОВ АНДОНОВ	49	15.17	0.993			
СТОЙЧО АТАНАСОВ АНДОНОВ	49	15.11	0.974			
СТОЙЧО АТАНАСОВ АНДОНОВ	49	15.3	0.967			
СТОЙЧО АТАНАСОВ АНДОНОВ	49	15.12	0.950			
СТОЙЧО АТАНАСОВ АНДОНОВ	49	15.20	0.915			
СТОЙЧО АТАНАСОВ АНДОНОВ	49			15.10	0.700	11.20
СТОЙЧО АТАНАСОВ АНДОНОВ	49			15.4	0.673	10.76
СТОЙЧО АТАНАСОВ АНДОНОВ	56			93.26	2.512	40.19
СТОЙЧО АТАНАСОВ АНДОНОВ	56			93.25	2.376	38.01
СТОЙЧО АТАНАСОВ АНДОНОВ	56	93.24	2.300			
СТОЙЧО АТАНАСОВ АНДОНОВ	56			93.22	1.605	25.68
СТОЙЧО АТАНАСОВ АНДОНОВ	57			109.120	1.291	20.65
СТОЙЧО АТАНАСОВ АНДОНОВ	57	109.115	1.187			
СТОЙЧО АТАНАСОВ АНДОНОВ	57	109.118	1.042			
СТОЙЧО АТАНАСОВ АНДОНОВ	57			109.119	0.973	15.58
СТОЙЧО АТАНАСОВ	57			109.113	0.848	13.57



АНДОНОВ						
СТОЙЧО АТАНАСОВ АНДОНОВ	57			109.111	0.779	12.46
СТОЙЧО АТАНАСОВ АНДОНОВ	57			109.114	0.777	12.43
СТОЙЧО АТАНАСОВ АНДОНОВ	57	109.112	0.716			
СТОЙЧО АТАНАСОВ АНДОНОВ	57	109.110	0.703			
СТОЙЧО АТАНАСОВ АНДОНОВ	57			109.109	0.631	10.09
СТОЙЧО АТАНАСОВ АНДОНОВ	57			109.121	0.621	9.94
СТОЙЧО АТАНАСОВ АНДОНОВ	57			109.106	0.336	5.37
СТОЙЧО АТАНАСОВ АНДОНОВ	57			109.108	0.285	4.57
СТОЙЧО АТАНАСОВ АНДОНОВ	57			109.107	0.268	4.28
СТОЙЧО АТАНАСОВ АНДОНОВ	81	41.53	2.499			
СТОЙЧО АТАНАСОВ АНДОНОВ	81			41.55	1.700	27.20
СТОЙЧО АТАНАСОВ АНДОНОВ	81			41.54	1.401	22.42
СТОЙЧО АТАНАСОВ АНДОНОВ	81			41.43	0.992	15.87
СТОЙЧО АТАНАСОВ АНДОНОВ	81			41.41	0.928	14.85
СТОЙЧО АТАНАСОВ АНДОНОВ	81	41.52	0.841			
СТОЙЧО АТАНАСОВ АНДОНОВ	81	41.40	0.800			
СТОЙЧО АТАНАСОВ АНДОНОВ	81	41.44	0.771			
СТОЙЧО АТАНАСОВ АНДОНОВ	81			41.39	0.273	4.36
СТОЙЧО АТАНАСОВ АНДОНОВ	93	8.24	1.501			
СТОЙЧО АТАНАСОВ АНДОНОВ	93	8.28	1.408			
СТОЙЧО АТАНАСОВ АНДОНОВ	93	8.21	0.902			
СТОЙЧО АТАНАСОВ АНДОНОВ	93	8.19	0.676			

СТОЙЧО АТАНАСОВ АНДОНОВ	93			8.26	0.470	7.53
СТОЙЧО АТАНАСОВ АНДОНОВ	93			8.42	0.469	7.50
СТОЙЧО АТАНАСОВ АНДОНОВ	93	8.41	0.379			
СТОЙЧО АТАНАСОВ АНДОНОВ	93			8.40	0.368	5.88
СТОЙЧО АТАНАСОВ АНДОНОВ	93	8.20	0.335			
СТОЙЧО АТАНАСОВ АНДОНОВ	93			8.27	0.228	3.65
СТОЙЧО АТАНАСОВ АНДОНОВ	93			8.33	0.228	3.64
СТОЙЧО АТАНАСОВ АНДОНОВ	93			8.39	0.218	3.48
СТОЙЧО АТАНАСОВ АНДОНОВ	93	8.38	0.216			
СТОЙЧО АТАНАСОВ АНДОНОВ	93			8.37	0.213	3.41
СТОЙЧО АТАНАСОВ АНДОНОВ	93			8.23	0.137	2.18
СТОЙЧО АТАНАСОВ АНДОНОВ	93			8.25	0.123	1.97
СТОЙЧО АТАНАСОВ АНДОНОВ	93			8.35	0.106	1.70
СТОЙЧО АТАНАСОВ АНДОНОВ	93			8.34	0.063	1.01
СТОЙЧО АТАНАСОВ АНДОНОВ	96	35.13	1.411			
СТОЙЧО АТАНАСОВ АНДОНОВ	96	35.12	1.199			
СТОЙЧО АТАНАСОВ АНДОНОВ	96			35.24	1.099	17.58
СТОЙЧО АТАНАСОВ АНДОНОВ	96			35.20	1.000	16.00
СТОЙЧО АТАНАСОВ АНДОНОВ	96			35.14	1.000	16.00
СТОЙЧО АТАНАСОВ АНДОНОВ	96			35.70	0.740	11.84
СТОЙЧО АТАНАСОВ АНДОНОВ	96			35.81	0.722	11.55
СТОЙЧО АТАНАСОВ АНДОНОВ	96	35.21	0.700			
СТОЙЧО АТАНАСОВ	96			35.19	0.700	11.20

АНДОНОВ						
СТОЙЧО АТАНАСОВ АНДОНОВ	96	35.18	0.700			
СТОЙЧО АТАНАСОВ АНДОНОВ	96			35.83	0.691	11.06
СТОЙЧО АТАНАСОВ АНДОНОВ	96	35.82	0.659			
СТОЙЧО АТАНАСОВ АНДОНОВ	96	35.72	0.641			
СТОЙЧО АТАНАСОВ АНДОНОВ	96	35.9	0.624			
СТОЙЧО АТАНАСОВ АНДОНОВ	96	35.6	0.595			
СТОЙЧО АТАНАСОВ АНДОНОВ	96			35.23	0.527	8.43
СТОЙЧО АТАНАСОВ АНДОНОВ	96			35.84	0.500	8.00
СТОЙЧО АТАНАСОВ АНДОНОВ	96			35.52	0.500	8.00
СТОЙЧО АТАНАСОВ АНДОНОВ	96	35.25	0.499			
СТОЙЧО АТАНАСОВ АНДОНОВ	96	35.17	0.474			
СТОЙЧО АТАНАСОВ АНДОНОВ	96	35.22	0.400			
СТОЙЧО АТАНАСОВ АНДОНОВ	96			35.16	0.368	5.89
СТОЙЧО АТАНАСОВ АНДОНОВ	96	35.69	0.295			
СТОЙЧО АТАНАСОВ АНДОНОВ	96			35.89	0.278	4.45
СТОЙЧО АТАНАСОВ АНДОНОВ	96			35.10	0.238	3.81
СТОЙЧО АТАНАСОВ АНДОНОВ	96			35.85	0.175	2.80
СТОЙЧО АТАНАСОВ АНДОНОВ	96	35.71	0.158			
СТОЙЧО АТАНАСОВ АНДОНОВ	96	35.5	0.068			
СТОЙЧО АТАНАСОВ АНДОНОВ	96			35.88	0.039	0.63
СТОЙЧО АТАНАСОВ АНДОНОВ	58			63.16	8.566	137.05
СТОЙЧО АТАНАСОВ АНДОНОВ	58			63.20	5.500	88.00

СТОЙЧО АТАНАСОВ АНДОНОВ	58			63.21	3.500	56.00
СТОЙЧО АТАНАСОВ АНДОНОВ	58			63.18	2.965	47.44
СТОЙЧО АТАНАСОВ АНДОНОВ	58			63.19	2.496	39.94
СТОЙЧО АТАНАСОВ АНДОНОВ	58			63.40	2.001	32.01
СТОЙЧО АТАНАСОВ АНДОНОВ	58			63.35	1.999	31.98
СТОЙЧО АТАНАСОВ АНДОНОВ	58			63.31	1.969	31.51
СТОЙЧО АТАНАСОВ АНДОНОВ	58	63.22	1.700			
СТОЙЧО АТАНАСОВ АНДОНОВ	58			63.32	1.489	23.82
СТОЙЧО АТАНАСОВ АНДОНОВ	58			63.17	1.476	23.61
СТОЙЧО АТАНАСОВ АНДОНОВ	58			63.28	1.079	17.26
СТОЙЧО АТАНАСОВ АНДОНОВ	58			63.34	1.001	16.02
СТОЙЧО АТАНАСОВ АНДОНОВ	58			63.30	0.991	15.86
СТОЙЧО АТАНАСОВ АНДОНОВ	58			63.29	0.990	15.85
СТОЙЧО АТАНАСОВ АНДОНОВ	58			63.27	0.800	12.80
СТОЙЧО АТАНАСОВ АНДОНОВ	58			63.38	0.500	8.00
СТОЙЧО АТАНАСОВ АНДОНОВ	58			63.23	0.500	8.00
СТОЙЧО АТАНАСОВ АНДОНОВ	58			63.37	0.500	8.00
СТОЙЧО АТАНАСОВ АНДОНОВ	58			63.39	0.499	7.98
СТОЙЧО АТАНАСОВ АНДОНОВ	58			63.36	0.487	7.78
СТОЙЧО АТАНАСОВ АНДОНОВ	58			63.26	0.400	6.40
СТОЙЧО АТАНАСОВ АНДОНОВ	58			63.24	0.400	6.40
СТОЙЧО АТАНАСОВ АНДОНОВ	58			63.25	0.400	6.40
СТОЙЧО АТАНАСОВ	7			78.42	1.226	19.62

АНДОНОВ						
СТОЙЧО АТАНАСОВ АНДОНОВ	7			78.43	0.844	13.51
СТОЙЧО АТАНАСОВ АНДОНОВ	7			78.44	0.824	13.19
СТОЙЧО АТАНАСОВ АНДОНОВ	7			78.45	0.160	2.56
СТОЙЧО АТАНАСОВ АНДОНОВ	65			109.129	1.509	24.14
СТОЙЧО АТАНАСОВ АНДОНОВ	52			117.14	1.129	18.07
СТОЙЧО АТАНАСОВ АНДОНОВ	53			119.72	0.960	15.35
СТОЙЧО АТАНАСОВ АНДОНОВ	53			119.71	0.795	12.72
СТОЙЧО АТАНАСОВ АНДОНОВ	102			111.9	3.162	50.59
СТОЙЧО АТАНАСОВ АНДОНОВ	103			112.3	1.007	16.12
СТОЙЧО АТАНАСОВ АНДОНОВ	103	112.2	0.359			
СТОЙЧО АТАНАСОВ АНДОНОВ	104			69.42	3.500	56.00
СТОЙЧО АТАНАСОВ АНДОНОВ	104			69.17	3.339	53.42
СТОЙЧО АТАНАСОВ АНДОНОВ	104	69.40	2.722			
СТОЙЧО АТАНАСОВ АНДОНОВ	104	69.41	2.000			
СТОЙЧО АТАНАСОВ АНДОНОВ	104	69.16	1.498			
СТОЙЧО АТАНАСОВ АНДОНОВ	104			69.14	1.055	16.88
СТОЙЧО АТАНАСОВ АНДОНОВ	107	69.6	2.282			
СТОЙЧО АТАНАСОВ АНДОНОВ	107			69.8	1.997	31.95
СТОЙЧО АТАНАСОВ АНДОНОВ	107			69.5	1.500	24.00
СТОЙЧО АТАНАСОВ АНДОНОВ	107			69.9	1.300	20.81
СТОЙЧО АТАНАСОВ АНДОНОВ	107			69.4	1.290	20.63
СТОЙЧО АТАНАСОВ АНДОНОВ	108	69.11	2.667			

СТОЙЧО АТАНАСОВ АНДОНОВ	108			69.15	2.443	39.08
СТОЙЧО АТАНАСОВ АНДОНОВ	108			69.13	1.801	28.82
СТОЙЧО АТАНАСОВ АНДОНОВ	108	69.12	1.499			
СТОЙЧО АТАНАСОВ АНДОНОВ	109			69.3	1.192	19.07
СТОЙЧО АТАНАСОВ АНДОНОВ	110	26.35	4.700			
СТОЙЧО АТАНАСОВ АНДОНОВ	110	26.26	3.334			
СТОЙЧО АТАНАСОВ АНДОНОВ	110	26.27	3.080			
СТОЙЧО АТАНАСОВ АНДОНОВ	110			26.28	2.784	44.54
СТОЙЧО АТАНАСОВ АНДОНОВ	110			26.32	1.200	19.20
СТОЙЧО АТАНАСОВ АНДОНОВ	110			26.31	1.107	17.72
СТОЙЧО АТАНАСОВ АНДОНОВ	110	26.30	1.000			
СТОЙЧО АТАНАСОВ АНДОНОВ	110			26.33	1.000	16.00
СТОЙЧО АТАНАСОВ АНДОНОВ	110			26.50	0.500	8.00
СТОЙЧО АТАНАСОВ АНДОНОВ	110	26.39	0.400			
СТОЙЧО АТАНАСОВ АНДОНОВ	110			26.36	0.126	2.02
СТОЙЧО АТАНАСОВ АНДОНОВ	110			26.37	0.057	0.92
СТОЙЧО АТАНАСОВ АНДОНОВ	111	16.12	5.589			
СТОЙЧО АТАНАСОВ АНДОНОВ	111	16.10	1.995			
СТОЙЧО АТАНАСОВ АНДОНОВ	111	16.11	1.989			
СТОЙЧО АТАНАСОВ АНДОНОВ	111			16.4	1.600	25.60
СТОЙЧО АТАНАСОВ АНДОНОВ	111			16.5	1.500	24.00
СТОЙЧО АТАНАСОВ АНДОНОВ	111			16.6	1.488	23.81
СТОЙЧО АТАНАСОВ	111			16.9	1.272	20.35

АНДОНОВ						
СТОЙЧО АТАНАСОВ АНДОНОВ	111			16.7	0.868	13.89
СТОЙЧО АТАНАСОВ АНДОНОВ	111			16.8	0.740	11.84
СТОЙЧО АТАНАСОВ АНДОНОВ	112			16.3	6.261	100.18
СТОЙЧО АТАНАСОВ АНДОНОВ	112			16.2	5.912	94.60
СТОЙЧО АТАНАСОВ АНДОНОВ	113			16.20	2.999	47.98
СТОЙЧО АТАНАСОВ АНДОНОВ	113			16.18	0.998	15.97
СТОЙЧО АТАНАСОВ АНДОНОВ	113	16.19	0.790			
СТОЙЧО АТАНАСОВ АНДОНОВ	113	16.13	0.732			
СТОЙЧО АТАНАСОВ АНДОНОВ	113			16.15	0.696	11.14
СТОЙЧО АТАНАСОВ АНДОНОВ	113	16.17	0.625			
СТОЙЧО АТАНАСОВ АНДОНОВ	113	16.16	0.576			
СТОЙЧО АТАНАСОВ АНДОНОВ	113			16.14	0.533	8.53
СТОЙЧО АТАНАСОВ АНДОНОВ	115	31.70	1.298			
СТОЙЧО АТАНАСОВ АНДОНОВ	115			31.82	1.239	19.82
СТОЙЧО АТАНАСОВ АНДОНОВ	115			31.80	0.998	15.97
СТОЙЧО АТАНАСОВ АНДОНОВ	115			31.69	0.600	9.60
СТОЙЧО АТАНАСОВ АНДОНОВ	115			31.71	0.506	8.10
СТОЙЧО АТАНАСОВ АНДОНОВ	115			31.72	0.503	8.05
СТОЙЧО АТАНАСОВ АНДОНОВ	115			31.81	0.499	7.98
СТОЙЧО АТАНАСОВ АНДОНОВ	115	31.68	0.366			
СТОЙЧО АТАНАСОВ АНДОНОВ	116	117.15	0.798			
СТОЙЧО АТАНАСОВ АНДОНОВ	116			117.16	0.765	12.24

СТОЙЧО АТАНАСОВ АНДОНОВ	116			117.17	0.594	9.50
СТОЙЧО АТАНАСОВ АНДОНОВ	116			117.14	0.499	7.98
СТОЙЧО АТАНАСОВ АНДОНОВ	117			78.6	2.132	34.11
СТОЙЧО АТАНАСОВ АНДОНОВ	117	78.19	1.890			
СТОЙЧО АТАНАСОВ АНДОНОВ	117			78.7	0.944	15.11
СТОЙЧО АТАНАСОВ АНДОНОВ	117			78.5	0.388	6.21
СТОЙЧО АТАНАСОВ АНДОНОВ	117			78.8	0.368	5.88
СТОЙЧО АТАНАСОВ АНДОНОВ	118			78.10	2.000	32.00
СТОЙЧО АТАНАСОВ АНДОНОВ	118			78.8	1.188	19.01
СТОЙЧО АТАНАСОВ АНДОНОВ	118			78.7	1.133	18.12
СТОЙЧО АТАНАСОВ АНДОНОВ	118			78.9	1.000	16.00
СТОЙЧО АТАНАСОВ АНДОНОВ	119	119.45	1.446			
СТОЙЧО АТАНАСОВ АНДОНОВ	119	119.42	1.429			
СТОЙЧО АТАНАСОВ АНДОНОВ	119			119.44	1.033	16.52
СТОЙЧО АТАНАСОВ АНДОНОВ	119			119.43	0.992	15.87
СТОЙЧО АТАНАСОВ АНДОНОВ	119			119.46	0.547	8.75
СТОЙЧО АТАНАСОВ АНДОНОВ	120			119.59	0.694	11.11
СТОЙЧО АТАНАСОВ АНДОНОВ	120	119.110	0.509			
СТОЙЧО АТАНАСОВ АНДОНОВ	120	119.111	0.493			
СТОЙЧО АТАНАСОВ АНДОНОВ	121	119.50	4.295			
СТОЙЧО АТАНАСОВ АНДОНОВ	121	119.49	1.400			
СТОЙЧО АТАНАСОВ АНДОНОВ	121	119.52	1.011			
СТОЙЧО АТАНАСОВ	121	119.51	0.999			



АНДОНОВ						
СТОЙЧО АТАНАСОВ АНДОНОВ	121	119.53	0.993			
СТОЙЧО АТАНАСОВ АНДОНОВ	121	119.48	0.848			
СТОЙЧО АТАНАСОВ АНДОНОВ	122			119.89	2.004	32.06
СТОЙЧО АТАНАСОВ АНДОНОВ	122			119.88	2.001	32.02
СТОЙЧО АТАНАСОВ АНДОНОВ	122			119.87	2.000	32.00
СТОЙЧО АТАНАСОВ АНДОНОВ	122	119.85	1.685			
СТОЙЧО АТАНАСОВ АНДОНОВ	122			119.86	1.532	24.52
СТОЙЧО АТАНАСОВ АНДОНОВ	123	119.60	1.092			
СТОЙЧО АТАНАСОВ АНДОНОВ	123	119.64	1.000			
СТОЙЧО АТАНАСОВ АНДОНОВ	123			119.63	1.000	16.00
СТОЙЧО АТАНАСОВ АНДОНОВ	123			119.66	1.000	16.00
СТОЙЧО АТАНАСОВ АНДОНОВ	123			119.62	1.000	16.00
СТОЙЧО АТАНАСОВ АНДОНОВ	123	119.65	0.981			
СТОЙЧО АТАНАСОВ АНДОНОВ	123			119.61	0.600	9.60
СТОЙЧО АТАНАСОВ АНДОНОВ	124			119.17	1.843	29.49
СТОЙЧО АТАНАСОВ АНДОНОВ	124	119.21	1.001			
СТОЙЧО АТАНАСОВ АНДОНОВ	124			119.18	0.998	15.97
СТОЙЧО АТАНАСОВ АНДОНОВ	124	119.19	0.990			
СТОЙЧО АТАНАСОВ АНДОНОВ	124			119.20	0.972	15.55
СТОЙЧО АТАНАСОВ АНДОНОВ	125			119.90	1.890	30.24
СТОЙЧО АТАНАСОВ АНДОНОВ	125			119.91	1.695	27.12
СТОЙЧО АТАНАСОВ АНДОНОВ	126			119.31	2.426	38.82

СТОЙЧО АТАНАСОВ АНДОНОВ	127	119.24	0.996			
СТОЙЧО АТАНАСОВ АНДОНОВ	127	119.25	0.862			
СТОЙЧО АТАНАСОВ АНДОНОВ	127	119.26	0.114			
СТОЙЧО АТАНАСОВ АНДОНОВ	128	119.29	1.060			
СТОЙЧО АТАНАСОВ АНДОНОВ	128			119.28	1.000	16.00
СТОЙЧО АТАНАСОВ АНДОНОВ	128	119.27	0.984			
СТОЙЧО АТАНАСОВ АНДОНОВ	128	119.26	0.388			
СТОЙЧО АТАНАСОВ АНДОНОВ	129	121.40	5.999			
СТОЙЧО АТАНАСОВ АНДОНОВ	129			121.35	5.868	93.89
СТОЙЧО АТАНАСОВ АНДОНОВ	129			121.58	2.994	47.90
СТОЙЧО АТАНАСОВ АНДОНОВ	129			121.19	2.117	33.87
СТОЙЧО АТАНАСОВ АНДОНОВ	129	121.22	2.002			
СТОЙЧО АТАНАСОВ АНДОНОВ	129			121.59	1.797	28.75
СТОЙЧО АТАНАСОВ АНДОНОВ	129			121.56	1.506	24.10
СТОЙЧО АТАНАСОВ АНДОНОВ	129			121.25	1.501	24.02
СТОЙЧО АТАНАСОВ АНДОНОВ	129			121.55	1.498	23.97
СТОЙЧО АТАНАСОВ АНДОНОВ	129			121.33	1.453	23.25
СТОЙЧО АТАНАСОВ АНДОНОВ	129			121.16	1.435	22.96
СТОЙЧО АТАНАСОВ АНДОНОВ	129			121.18	1.400	22.40
СТОЙЧО АТАНАСОВ АНДОНОВ	129			121.38	1.039	16.63
СТОЙЧО АТАНАСОВ АНДОНОВ	129			121.24	1.030	16.48
СТОЙЧО АТАНАСОВ АНДОНОВ	129			121.17	1.003	16.05
СТОЙЧО АТАНАСОВ	129			121.23	1.000	16.00

АНДОНОВ						
СТОЙЧО АТАНАСОВ АНДОНОВ	129			121.32	1.000	16.00
СТОЙЧО АТАНАСОВ АНДОНОВ	129			121.34	0.963	15.41
СТОЙЧО АТАНАСОВ АНДОНОВ	129			121.36	0.946	15.14
СТОЙЧО АТАНАСОВ АНДОНОВ	129			121.54	0.583	9.33
СТОЙЧО АТАНАСОВ АНДОНОВ	129			121.52	0.501	8.01
СТОЙЧО АТАНАСОВ АНДОНОВ	129	121.53	0.443			
СТОЙЧО АТАНАСОВ АНДОНОВ	130			121.47	3.999	63.98
СТОЙЧО АТАНАСОВ АНДОНОВ	130	121.46	3.427			
СТОЙЧО АТАНАСОВ АНДОНОВ	130			121.49	3.206	51.30
СТОЙЧО АТАНАСОВ АНДОНОВ	130	121.50	3.142			
СТОЙЧО АТАНАСОВ АНДОНОВ	130			121.51	3.006	48.10
СТОЙЧО АТАНАСОВ АНДОНОВ	130	121.42	2.005			
СТОЙЧО АТАНАСОВ АНДОНОВ	130			121.43	1.995	31.92
СТОЙЧО АТАНАСОВ АНДОНОВ	130	121.44	1.504			
СТОЙЧО АТАНАСОВ АНДОНОВ	130	121.13	1.394			
СТОЙЧО АТАНАСОВ АНДОНОВ	130			121.48	1.283	20.53
СТОЙЧО АТАНАСОВ АНДОНОВ	130			121.10	1.108	17.73
СТОЙЧО АТАНАСОВ АНДОНОВ	131			121.20	0.993	15.89
СТОЙЧО АТАНАСОВ АНДОНОВ	131			121.60	0.151	2.42
СТОЙЧО АТАНАСОВ АНДОНОВ	132			125.4	3.074	49.18
СТОЙЧО АТАНАСОВ АНДОНОВ	132			125.13	2.875	45.99
СТОЙЧО АТАНАСОВ АНДОНОВ	132			125.25	2.276	36.42

СТОЙЧО АТАНАСОВ АНДОНОВ	132			125.40	2.241	35.86
СТОЙЧО АТАНАСОВ АНДОНОВ	132			125.19	2.058	32.92
СТОЙЧО АТАНАСОВ АНДОНОВ	132			125.22	1.997	31.95
СТОЙЧО АТАНАСОВ АНДОНОВ	132	125.12	1.366			
СТОЙЧО АТАНАСОВ АНДОНОВ	132			125.8	1.252	20.03
СТОЙЧО АТАНАСОВ АНДОНОВ	132			125.24	1.250	20.00
СТОЙЧО АТАНАСОВ АНДОНОВ	132	125.23	0.495			
СТОЙЧО АТАНАСОВ АНДОНОВ	132			125.26	0.410	6.55
СТОЙЧО АТАНАСОВ АНДОНОВ	138	48.50	2.104			
СТОЙЧО АТАНАСОВ АНДОНОВ	138	48.48	1.960			
СТОЙЧО АТАНАСОВ АНДОНОВ	138			48.34	0.989	15.82
СТОЙЧО АТАНАСОВ АНДОНОВ	138	48.47	0.987			
СТОЙЧО АТАНАСОВ АНДОНОВ	138	48.33	0.977			
СТОЙЧО АТАНАСОВ АНДОНОВ	138	48.44	0.911			
СТОЙЧО АТАНАСОВ АНДОНОВ	138			48.35	0.704	11.26
СТОЙЧО АТАНАСОВ АНДОНОВ	138			48.46	0.655	10.49
СТОЙЧО АТАНАСОВ АНДОНОВ	138	48.49	0.611			
СТОЙЧО АТАНАСОВ АНДОНОВ	138	48.39	0.600			
СТОЙЧО АТАНАСОВ АНДОНОВ	138	48.37	0.512			
СТОЙЧО АТАНАСОВ АНДОНОВ	138	48.40	0.170			
СТОЙЧО АТАНАСОВ АНДОНОВ	138			48.42	0.163	2.61
СТОЙЧО АТАНАСОВ АНДОНОВ	138			48.41	0.154	2.46
СТОЙЧО АТАНАСОВ	139			48.9	1.998	31.96

АНДОНОВ						
СТОЙЧО АТАНАСОВ АНДОНОВ	139			48.6	1.883	30.13
СТОЙЧО АТАНАСОВ АНДОНОВ	139			48.8	1.537	24.59
СТОЙЧО АТАНАСОВ АНДОНОВ	139			48.7	1.201	19.22
СТОЙЧО АТАНАСОВ АНДОНОВ	139	48.56	0.500			
СТОЙЧО АТАНАСОВ АНДОНОВ	139	48.13	0.500			
СТОЙЧО АТАНАСОВ АНДОНОВ	139			48.12	0.499	7.98
СТОЙЧО АТАНАСОВ АНДОНОВ	139			48.11	0.499	7.98
СТОЙЧО АТАНАСОВ АНДОНОВ	139			48.14	0.262	4.19
СТОЙЧО АТАНАСОВ АНДОНОВ	140			48.32	1.839	29.42
СТОЙЧО АТАНАСОВ АНДОНОВ	140			48.31	1.000	16.00
СТОЙЧО АТАНАСОВ АНДОНОВ	140			48.19	0.350	5.59
СТОЙЧО АТАНАСОВ АНДОНОВ	141			48.5	1.000	16.00
СТОЙЧО АТАНАСОВ АНДОНОВ	141			48.4	0.946	15.14
СТОЙЧО АТАНАСОВ АНДОНОВ	142			33.98	0.400	6.40
СТОЙЧО АТАНАСОВ АНДОНОВ	142	33.100	0.314			
СТОЙЧО АТАНАСОВ АНДОНОВ	142	33.99	0.281			
СТОЙЧО АТАНАСОВ АНДОНОВ	142			33.97	0.200	3.20
СТОЙЧО АТАНАСОВ АНДОНОВ	142			33.101	0.162	2.59
СТОЙЧО АТАНАСОВ АНДОНОВ	142			33.102	0.048	0.76
СТОЙЧО АТАНАСОВ АНДОНОВ	143			33.82	2.932	46.91
СТОЙЧО АТАНАСОВ АНДОНОВ	143			33.83	2.780	44.47
СТОЙЧО АТАНАСОВ АНДОНОВ	143	33.86	2.445			

СТОЙЧО АТАНАСОВ АНДОНОВ	143	33.84	2.282			
СТОЙЧО АТАНАСОВ АНДОНОВ	143	33.85	1.618			
СТОЙЧО АТАНАСОВ АНДОНОВ	144	33.103	1.815			
СТОЙЧО АТАНАСОВ АНДОНОВ	144			33.102	1.576	25.22
СТОЙЧО АТАНАСОВ АНДОНОВ	144			33.104	0.521	8.33
СТОЙЧО АТАНАСОВ АНДОНОВ	144			33.101	0.338	5.41
СТОЙЧО АТАНАСОВ АНДОНОВ	144	33.100	0.186			
СТОЙЧО АТАНАСОВ АНДОНОВ	144	33.99	0.019			
СТОЙЧО АТАНАСОВ АНДОНОВ	145	33.62	1.631			
СТОЙЧО АТАНАСОВ АНДОНОВ	151	55.26	3.000			
СТОЙЧО АТАНАСОВ АНДОНОВ	151			55.42	2.967	47.47
СТОЙЧО АТАНАСОВ АНДОНОВ	151	55.34	2.000			
СТОЙЧО АТАНАСОВ АНДОНОВ	151			55.41	2.000	32.00
СТОЙЧО АТАНАСОВ АНДОНОВ	151			55.40	2.000	32.00
СТОЙЧО АТАНАСОВ АНДОНОВ	151			55.38	1.899	30.38
СТОЙЧО АТАНАСОВ АНДОНОВ	151	55.59	1.200			
СТОЙЧО АТАНАСОВ АНДОНОВ	151			55.39	1.200	19.20
СТОЙЧО АТАНАСОВ АНДОНОВ	151	55.25	1.000			
СТОЙЧО АТАНАСОВ АНДОНОВ	151			55.31	1.000	16.00
СТОЙЧО АТАНАСОВ АНДОНОВ	151	55.37	0.971			
СТОЙЧО АТАНАСОВ АНДОНОВ	151			55.36	0.871	13.93
СТОЙЧО АТАНАСОВ АНДОНОВ	151	55.35	0.828			
СТОЙЧО АТАНАСОВ	151	55.32	0.800			

АНДОНОВ						
СТОЙЧО АТАНАСОВ АНДОНОВ	151	55.28	0.600			
СТОЙЧО АТАНАСОВ АНДОНОВ	151			55.29	0.600	9.60
СТОЙЧО АТАНАСОВ АНДОНОВ	151	55.27	0.500			
СТОЙЧО АТАНАСОВ АНДОНОВ	152	55.50	2.271			
СТОЙЧО АТАНАСОВ АНДОНОВ	152			55.58	2.020	32.32
СТОЙЧО АТАНАСОВ АНДОНОВ	152	55.45	2.000			
СТОЙЧО АТАНАСОВ АНДОНОВ	152	55.57	1.605			
СТОЙЧО АТАНАСОВ АНДОНОВ	152			55.56	1.566	25.06
СТОЙЧО АТАНАСОВ АНДОНОВ	152			55.44	1.482	23.72
СТОЙЧО АТАНАСОВ АНДОНОВ	152	55.55	1.318			
СТОЙЧО АТАНАСОВ АНДОНОВ	152			55.46	1.000	16.00
СТОЙЧО АТАНАСОВ АНДОНОВ	152			55.47	0.956	15.29
СТОЙЧО АТАНАСОВ АНДОНОВ	152			55.48	0.933	14.92
СТОЙЧО АТАНАСОВ АНДОНОВ	152	55.51	0.931			
СТОЙЧО АТАНАСОВ АНДОНОВ	152			55.49	0.909	14.55
СТОЙЧО АТАНАСОВ АНДОНОВ	152	55.52	0.906			
СТОЙЧО АТАНАСОВ АНДОНОВ	152	55.53	0.895			
СТОЙЧО АТАНАСОВ АНДОНОВ	152	55.54	0.877			
СТОЙЧО АТАНАСОВ АНДОНОВ	153			5.17	1.719	27.50
СТОЙЧО АТАНАСОВ АНДОНОВ	153	5.15	1.230			
СТОЙЧО АТАНАСОВ АНДОНОВ	153	5.23	0.773			
СТОЙЧО АТАНАСОВ АНДОНОВ	153			5.24	0.730	11.67

СТОЙЧО АТАНАСОВ АНДОНОВ	153	5.21	0.705			
СТОЙЧО АТАНАСОВ АНДОНОВ	153			5.20	0.656	10.49
СТОЙЧО АТАНАСОВ АНДОНОВ	153	5.30	0.545			
СТОЙЧО АТАНАСОВ АНДОНОВ	153			5.25	0.541	8.66
СТОЙЧО АТАНАСОВ АНДОНОВ	153			5.31	0.489	7.83
СТОЙЧО АТАНАСОВ АНДОНОВ	153	5.39	0.463			
СТОЙЧО АТАНАСОВ АНДОНОВ	153			5.26	0.428	6.85
СТОЙЧО АТАНАСОВ АНДОНОВ	153			5.27	0.406	6.50
СТОЙЧО АТАНАСОВ АНДОНОВ	153			5.36	0.278	4.45
СТОЙЧО АТАНАСОВ АНДОНОВ	153			5.37	0.251	4.02
СТОЙЧО АТАНАСОВ АНДОНОВ	153			5.32	0.159	2.54
СТОЙЧО АТАНАСОВ АНДОНОВ	153			5.35	0.147	2.34
СТОЙЧО АТАНАСОВ АНДОНОВ	153	5.33	0.136			
СТОЙЧО АТАНАСОВ АНДОНОВ	153	5.34	0.131			
СТОЙЧО АТАНАСОВ АНДОНОВ	153	5.13	0.033			
СТОЙЧО АТАНАСОВ АНДОНОВ	159	120.4	6.018			
СТОЙЧО АТАНАСОВ АНДОНОВ	159			120.10	2.613	41.81
СТОЙЧО АТАНАСОВ АНДОНОВ	159			120.8	2.000	32.00
СТОЙЧО АТАНАСОВ АНДОНОВ	159			120.9	1.500	24.00
СТОЙЧО АТАНАСОВ АНДОНОВ	159			120.3	1.490	23.84
СТОЙЧО АТАНАСОВ АНДОНОВ	159			120.7	1.320	21.12
СТОЙЧО АТАНАСОВ АНДОНОВ	159			120.2	1.107	17.71
СТОЙЧО АТАНАСОВ	159			120.5	0.970	15.52



АНДОНОВ						
СТОЙЧО АТАНАСОВ АНДОНОВ	160			120.12	2.872	45.96
СТОЙЧО АТАНАСОВ АНДОНОВ	160			120.34	1.000	16.00
СТОЙЧО АТАНАСОВ АНДОНОВ	161			52.29	1.398	22.37
СТОЙЧО АТАНАСОВ АНДОНОВ	161			52.34	1.386	22.18
СТОЙЧО АТАНАСОВ АНДОНОВ	161			52.27	1.000	16.00
СТОЙЧО АТАНАСОВ АНДОНОВ	161			52.28	1.000	16.00
СТОЙЧО АТАНАСОВ АНДОНОВ	161	52.41	1.000			
СТОЙЧО АТАНАСОВ АНДОНОВ	161			52.32	0.962	15.39
СТОЙЧО АТАНАСОВ АНДОНОВ	161			52.25	0.800	12.80
СТОЙЧО АТАНАСОВ АНДОНОВ	161	52.36	0.724			
СТОЙЧО АТАНАСОВ АНДОНОВ	161			52.26	0.652	10.44
СТОЙЧО АТАНАСОВ АНДОНОВ	161	52.35	0.592			
СТОЙЧО АТАНАСОВ АНДОНОВ	161	52.31	0.579			
СТОЙЧО АТАНАСОВ АНДОНОВ	161			52.40	0.500	8.00
СТОЙЧО АТАНАСОВ АНДОНОВ	161			52.38	0.500	8.00
СТОЙЧО АТАНАСОВ АНДОНОВ	161	52.33	0.485			
СТОЙЧО АТАНАСОВ АНДОНОВ	161	52.42	0.445			
СТОЙЧО АТАНАСОВ АНДОНОВ	161			52.39	0.300	4.80
СТОЙЧО АТАНАСОВ АНДОНОВ	161			52.37	0.197	3.14
СТОЙЧО АТАНАСОВ АНДОНОВ	162			52.4	2.896	46.34
СТОЙЧО АТАНАСОВ АНДОНОВ	162	52.5	0.973			
СТОЙЧО АТАНАСОВ АНДОНОВ	164	93.12	1.347			

СТОЙЧО АТАНАСОВ АНДОНОВ	164			93.11	1.289	20.62
СТОЙЧО АТАНАСОВ АНДОНОВ	164			93.10	1.198	19.17
СТОЙЧО АТАНАСОВ АНДОНОВ	164			93.9	1.000	16.00
СТОЙЧО АТАНАСОВ АНДОНОВ	164			93.13	0.989	15.82
СТОЙЧО АТАНАСОВ АНДОНОВ	164			93.8	0.800	12.80
СТОЙЧО АТАНАСОВ АНДОНОВ	165	93.31	2.576			
СТОЙЧО АТАНАСОВ АНДОНОВ	165			93.35	0.900	14.40
СТОЙЧО АТАНАСОВ АНДОНОВ	165			93.39	0.600	9.60
СТОЙЧО АТАНАСОВ АНДОНОВ	165			93.41	0.500	8.00
СТОЙЧО АТАНАСОВ АНДОНОВ	165			93.36	0.500	8.00
СТОЙЧО АТАНАСОВ АНДОНОВ	165			93.40	0.500	8.00
СТОЙЧО АТАНАСОВ АНДОНОВ	165			93.33	0.300	4.80
СТОЙЧО АТАНАСОВ АНДОНОВ	165			93.38	0.300	4.80
СТОЙЧО АТАНАСОВ АНДОНОВ	165			93.34	0.291	4.65
СТОЙЧО АТАНАСОВ АНДОНОВ	165			93.37	0.100	1.60
СТОЙЧО АТАНАСОВ АНДОНОВ	165			93.32	0.043	0.70
СТОЙЧО АТАНАСОВ АНДОНОВ	166			93.48	1.200	19.20
СТОЙЧО АТАНАСОВ АНДОНОВ	166	93.20	1.000			
СТОЙЧО АТАНАСОВ АНДОНОВ	166			93.21	0.887	14.20
СТОЙЧО АТАНАСОВ АНДОНОВ	166			93.18	0.881	14.10
СТОЙЧО АТАНАСОВ АНДОНОВ	167			93.16	1.546	24.73
СТОЙЧО АТАНАСОВ АНДОНОВ	168			93.42	1.000	16.00
СТОЙЧО АТАНАСОВ	168			93.43	0.407	6.51

АНДОНОВ						
СТОЙЧО АТАНАСОВ АНДОНОВ	196	41.56	2.844			
СТОЙЧО АТАНАСОВ АНДОНОВ	196	41.57	2.457			
СТОЙЧО АТАНАСОВ АНДОНОВ	196	41.58	0.782			
СТОЙЧО АТАНАСОВ АНДОНОВ	203	63.10	1.919			
СТОЙЧО АТАНАСОВ АНДОНОВ	203			63.12	1.230	19.69
СТОЙЧО АТАНАСОВ АНДОНОВ	203			63.9	0.988	15.81
СТОЙЧО АТАНАСОВ АНДОНОВ	203			63.3	0.977	15.63
СТОЙЧО АТАНАСОВ АНДОНОВ	203	63.11	0.951			
СТОЙЧО АТАНАСОВ АНДОНОВ	203			63.13	0.446	7.13
СТОЙЧО АТАНАСОВ АНДОНОВ	203			63.2	0.399	6.38
СТОЙЧО АТАНАСОВ АНДОНОВ	206			78.47	1.125	18.00
<b>ОБЩО за ползвателя (дка)</b>			<b>442.693</b>		<b>645.077</b>	<b>10321.23</b>
ТЕМЕНУЖКА ИВАНОВА МИЛЕНЧИНА	31			37.6	2.327	37.24
ТЕМЕНУЖКА ИВАНОВА МИЛЕНЧИНА	31			37.49	1.940	31.04
ТЕМЕНУЖКА ИВАНОВА МИЛЕНЧИНА	31			37.5	1.005	16.08
ТЕМЕНУЖКА ИВАНОВА МИЛЕНЧИНА	31			37.7	0.995	15.92
ТЕМЕНУЖКА ИВАНОВА МИЛЕНЧИНА	31	37.51	0.910			
ТЕМЕНУЖКА ИВАНОВА МИЛЕНЧИНА	31			37.53	0.684	10.94
ТЕМЕНУЖКА ИВАНОВА МИЛЕНЧИНА	31	37.55	0.666			
ТЕМЕНУЖКА ИВАНОВА МИЛЕНЧИНА	31			37.17	0.231	3.69
ТЕМЕНУЖКА ИВАНОВА МИЛЕНЧИНА	31			37.47	0.031	0.49
ТЕМЕНУЖКА ИВАНОВА МИЛЕНЧИНА	86	41.18	2.895			

ТЕМЕНУЖКА ИВАНОВА МИЛЕНЧИНА	86	41.12	0.992			
ТЕМЕНУЖКА ИВАНОВА МИЛЕНЧИНА	86			41.11	0.981	15.69
ТЕМЕНУЖКА ИВАНОВА МИЛЕНЧИНА	86	41.15	0.400			
ТЕМЕНУЖКА ИВАНОВА МИЛЕНЧИНА	86	41.13	0.398			
ТЕМЕНУЖКА ИВАНОВА МИЛЕНЧИНА	86			41.16	0.303	4.85
ТЕМЕНУЖКА ИВАНОВА МИЛЕНЧИНА	86	41.17	0.300			
ТЕМЕНУЖКА ИВАНОВА МИЛЕНЧИНА	95	5.62	2.355			
ТЕМЕНУЖКА ИВАНОВА МИЛЕНЧИНА	95	5.70	2.000			
ТЕМЕНУЖКА ИВАНОВА МИЛЕНЧИНА	95	5.68	1.972			
ТЕМЕНУЖКА ИВАНОВА МИЛЕНЧИНА	95			5.72	1.895	30.32
ТЕМЕНУЖКА ИВАНОВА МИЛЕНЧИНА	95	5.64	1.518			
ТЕМЕНУЖКА ИВАНОВА МИЛЕНЧИНА	95			5.69	1.000	16.00
ТЕМЕНУЖКА ИВАНОВА МИЛЕНЧИНА	95	5.65	0.890			
ТЕМЕНУЖКА ИВАНОВА МИЛЕНЧИНА	95			5.48	0.576	9.21
ТЕМЕНУЖКА ИВАНОВА МИЛЕНЧИНА	95	5.61	0.458			
ТЕМЕНУЖКА ИВАНОВА МИЛЕНЧИНА	95			5.63	0.344	5.51
ТЕМЕНУЖКА ИВАНОВА МИЛЕНЧИНА	95	5.67	0.051			
ТЕМЕНУЖКА ИВАНОВА МИЛЕНЧИНА	98	5.78	2.354			
ТЕМЕНУЖКА ИВАНОВА МИЛЕНЧИНА	98	5.66	0.965			
ТЕМЕНУЖКА ИВАНОВА МИЛЕНЧИНА	98	5.67	0.900			
ТЕМЕНУЖКА ИВАНОВА МИЛЕНЧИНА	98	5.71	0.469			
ТЕМЕНУЖКА ИВАНОВА МИЛЕНЧИНА	98	5.64	0.182			
ТЕМЕНУЖКА ИВАНОВА	98			5.72	0.062	0.99

МИЛЕНЧИНА						
ТЕМЕНУЖКА ИВАНОВА МИЛЕНЧИНА	99			3.107	1.454	23.26
ТЕМЕНУЖКА ИВАНОВА МИЛЕНЧИНА	99			3.106	0.994	15.90
ТЕМЕНУЖКА ИВАНОВА МИЛЕНЧИНА	87			36.11	1.173	18.77
ТЕМЕНУЖКА ИВАНОВА МИЛЕНЧИНА	87			36.12	1.100	17.60
ТЕМЕНУЖКА ИВАНОВА МИЛЕНЧИНА	87	36.21	1.003			
ТЕМЕНУЖКА ИВАНОВА МИЛЕНЧИНА	87	36.20	1.000			
ТЕМЕНУЖКА ИВАНОВА МИЛЕНЧИНА	87	36.23	0.994			
ТЕМЕНУЖКА ИВАНОВА МИЛЕНЧИНА	87			36.32	0.795	12.72
ТЕМЕНУЖКА ИВАНОВА МИЛЕНЧИНА	87			36.40	0.747	11.95
ТЕМЕНУЖКА ИВАНОВА МИЛЕНЧИНА	101			37.24	0.700	11.20
ТЕМЕНУЖКА ИВАНОВА МИЛЕНЧИНА	101			37.59	0.671	10.74
ТЕМЕНУЖКА ИВАНОВА МИЛЕНЧИНА	101			37.25	0.652	10.43
ТЕМЕНУЖКА ИВАНОВА МИЛЕНЧИНА	101			37.65	0.510	8.16
ТЕМЕНУЖКА ИВАНОВА МИЛЕНЧИНА	101			37.69	0.446	7.14
ТЕМЕНУЖКА ИВАНОВА МИЛЕНЧИНА	101			37.34	0.400	6.40
ТЕМЕНУЖКА ИВАНОВА МИЛЕНЧИНА	101	37.33	0.400			
ТЕМЕНУЖКА ИВАНОВА МИЛЕНЧИНА	101	37.63	0.342			
ТЕМЕНУЖКА ИВАНОВА МИЛЕНЧИНА	101	37.61	0.319			
ТЕМЕНУЖКА ИВАНОВА МИЛЕНЧИНА	101			37.32	0.296	4.74
ТЕМЕНУЖКА ИВАНОВА МИЛЕНЧИНА	101			37.67	0.246	3.94
ТЕМЕНУЖКА ИВАНОВА МИЛЕНЧИНА	101			37.20	0.231	3.69
ТЕМЕНУЖКА ИВАНОВА МИЛЕНЧИНА	101			37.57	0.228	3.65

ТЕМЕНУЖКА ИВАНОВА МИЛЕНЧИНА	101			37.36	0.179	2.87
ТЕМЕНУЖКА ИВАНОВА МИЛЕНЧИНА	101			37.35	0.098	1.57
ТЕМЕНУЖКА ИВАНОВА МИЛЕНЧИНА	101			37.41	0.075	1.20
ТЕМЕНУЖКА ИВАНОВА МИЛЕНЧИНА	101			37.42	0.015	0.23
ТЕМЕНУЖКА ИВАНОВА МИЛЕНЧИНА	204			5.81	1.628	26.04
ТЕМЕНУЖКА ИВАНОВА МИЛЕНЧИНА	204			5.80	0.992	15.88
ТЕМЕНУЖКА ИВАНОВА МИЛЕНЧИНА	205	5.84	1.847			
ТЕМЕНУЖКА ИВАНОВА МИЛЕНЧИНА	209			36.30	1.493	23.89
ТЕМЕНУЖКА ИВАНОВА МИЛЕНЧИНА	209			36.6	0.888	14.20
ТЕМЕНУЖКА ИВАНОВА МИЛЕНЧИНА	209	36.9	0.608			
ТЕМЕНУЖКА ИВАНОВА МИЛЕНЧИНА	209			36.8	0.332	5.32
ТЕМЕНУЖКА ИВАНОВА МИЛЕНЧИНА	209			36.7	0.189	3.02
<b>ОБЩО за ползвателя (дка)</b>			<b>27.190</b>		<b>28.905</b>	<b>462.48</b>

Област: Кюстендил  
Община: Бобошево  
ЕКАТТЕ: 67252

### РАБОТНА КАРТА НА ЗЕМЕДЕЛСКИ БЛОКОВЕ Землище: с. Слатино

За служебно ползване!

Утвърдил: \_\_\_\_\_

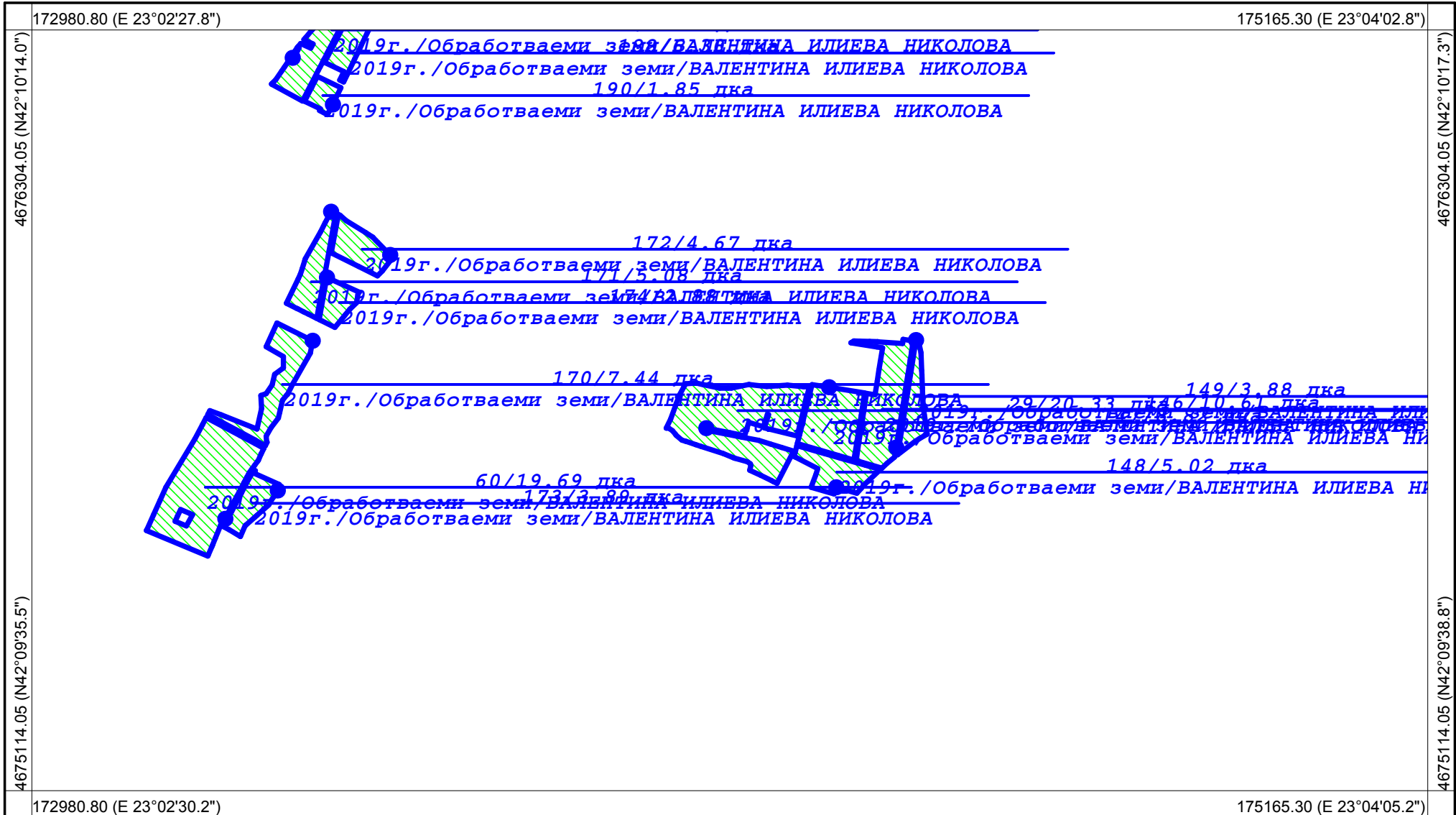

Координатна система: **WGS84 (UTM), 35N**  
Картна подложка: **ГЦ на СА, 1971-1991г.**  
Актуалност на данните: г.  
Дата на отпечатване: **29.08.2018 г.**  
Образец: **CadIS – 15.11.2011 г.**

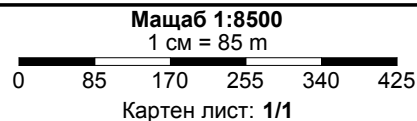

Изработил: \_\_\_\_\_

Изготвено с **CadIS v.6**

Област: Кюстендил  
Община: Бобошево  
ЕКАТТЕ: 67252

### РАБОТНА КАРТА НА ЗЕМЕДЕЛСКИ БЛОКОВЕ Землище: с. Слатино

За служебно ползване!

Утвърдил: \_\_\_\_\_

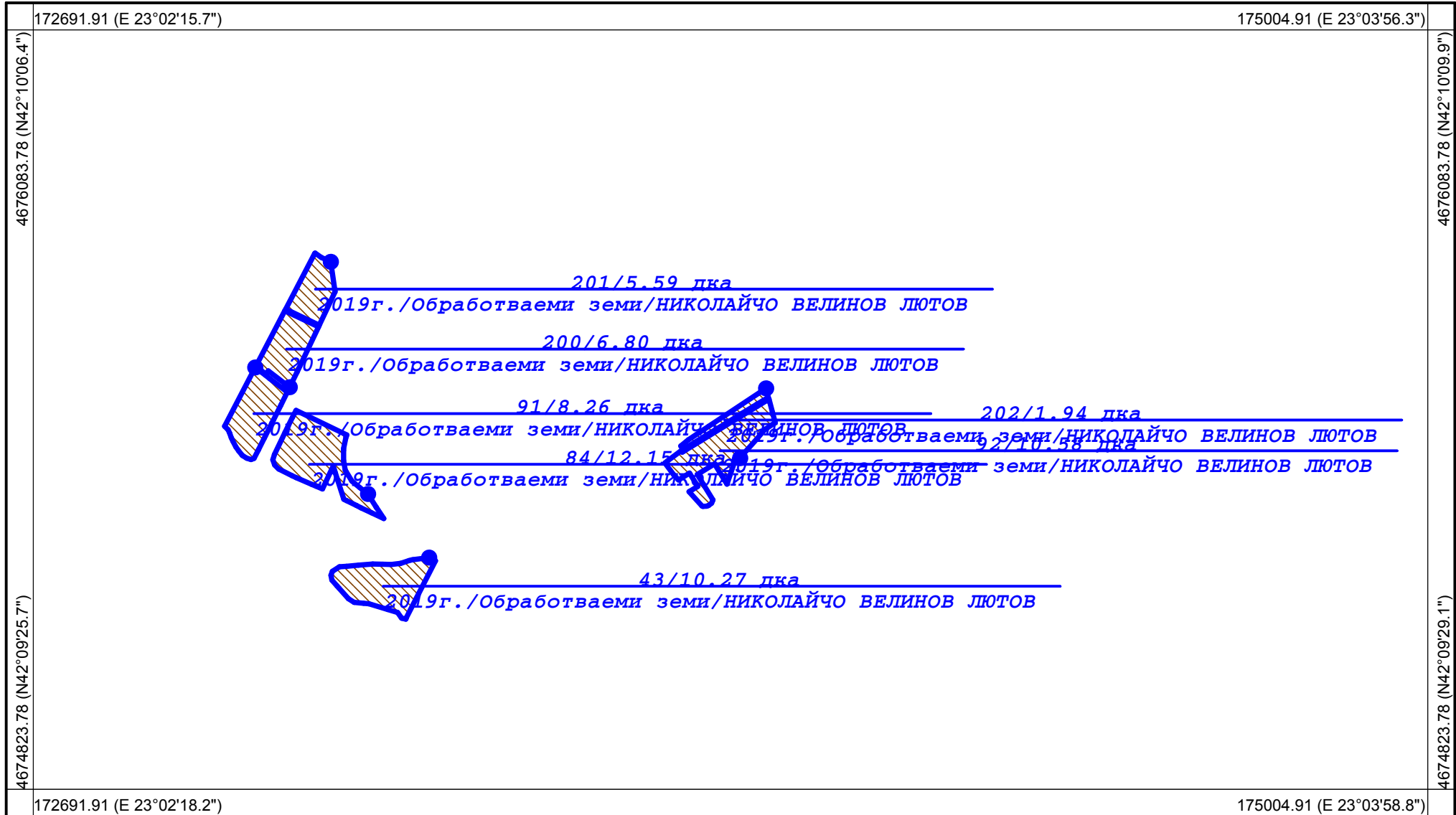

Координатна система: **WGS84 (UTM), 35N**  
Картна подложка: **ГЦ на СА, 1971-1991г.**  
Актуалност на данните: г.  
Дата на отпечатване: **29.08.2018 г.**  
Образец: **CadIS – 15.11.2011 г.**

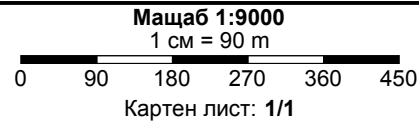

Изработил: \_\_\_\_\_

Изготвено с **CadIS v.6**



Област: Кюстендил  
Община: Бобошево  
ЕКАТТЕ: 67252

РАБОТНА КАРТА НА ЗЕМЕДЕЛСКИ БЛОКОВЕ  
Землище: с. Слатино

За служебно ползване!

Утвърдил: \_\_\_\_\_

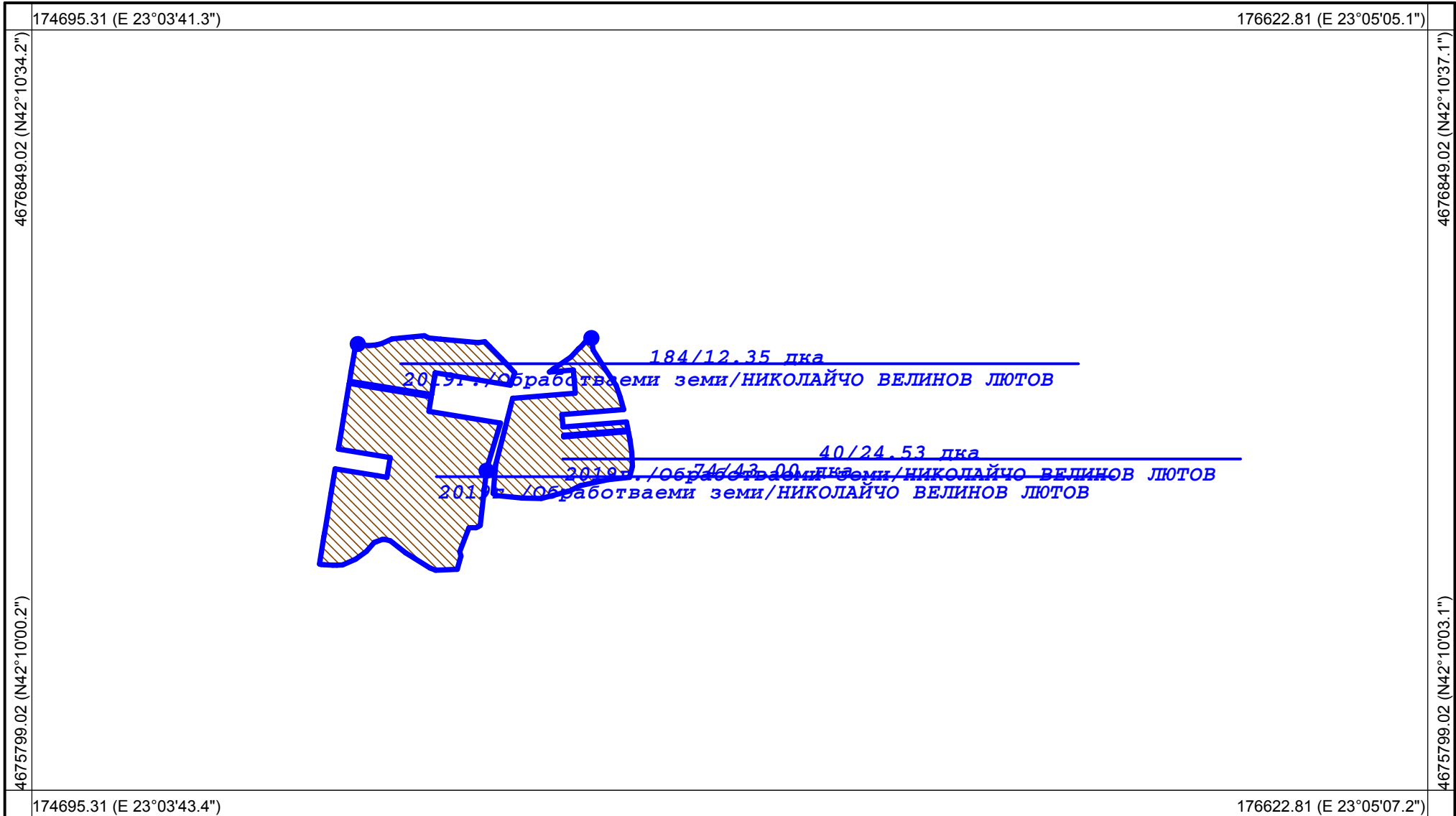

Координатна система: **WGS84 (UTM), 35N**  
Картна подложка: **ГЦ на СА, 1971-1991г.**  
Актуалност на данните: г.  
Дата на отпечатване: **29.08.2018 г.**  
Образец: **CadIS – 15.11.2011 г.**

Мащаб **1:7500**  
1 см = 75 м

0 75 150 225 300 375

Картен лист: **1/1**

Изработил: \_\_\_\_\_

Изготвено с **CadIS v.6**

Област: Кюстендил  
Община: Бобошево  
ЕКАТТЕ: 67252

# РАБОТНА КАРТА НА ЗЕМЕДЕЛСКИ БЛОКОВЕ

## Землище: с. Слатино

За служебно ползване!

Утвърдил: \_\_\_\_\_

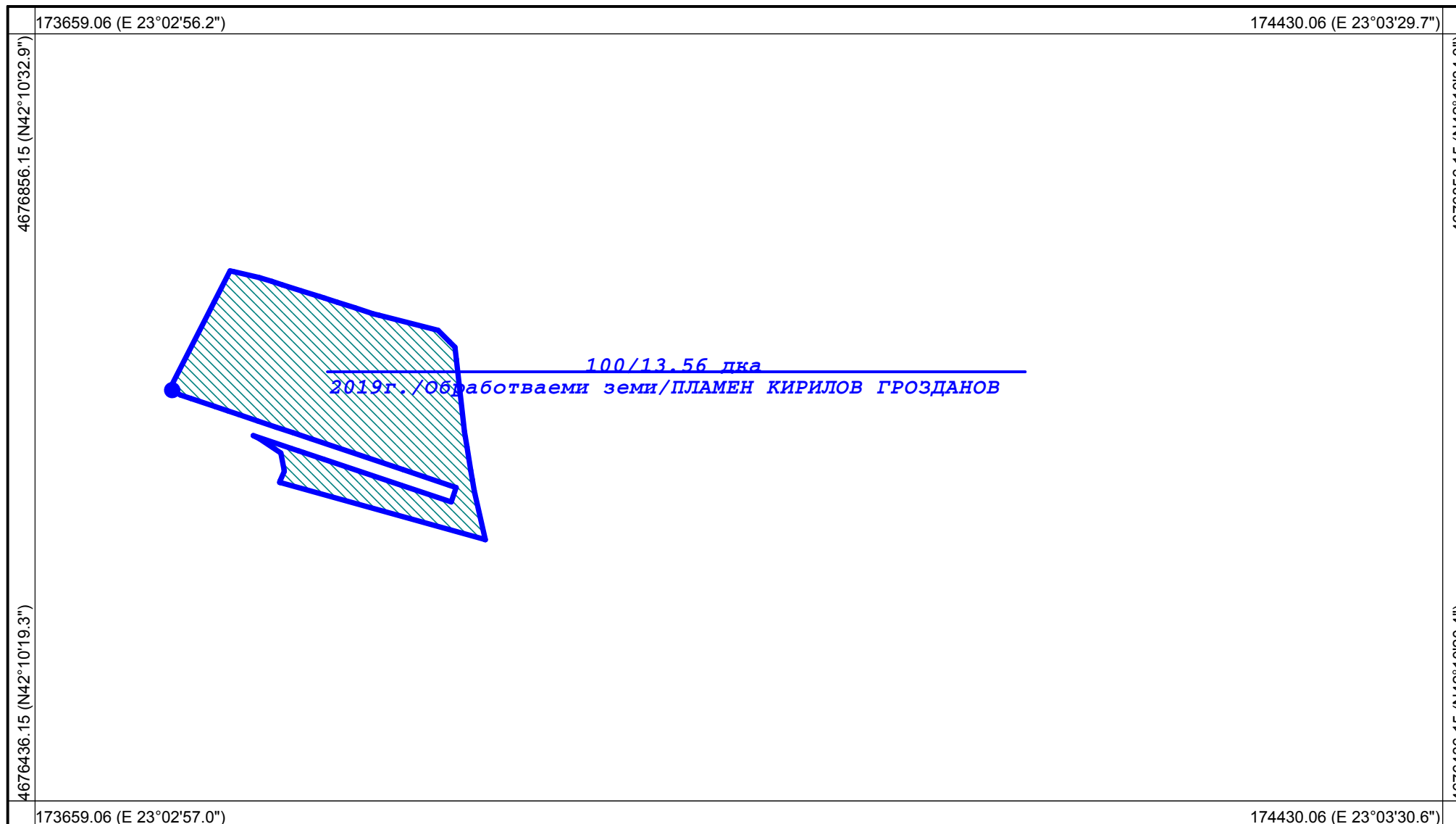

Координатна система: **WGS84 (UTM), 35N**  
Картна подложка: **ГЦ на СА, 1971-1991г.**  
Актуалност на данните: г.  
Дата на отпечатване: **29.08.2018 г.**  
Образец: **CadIS – 15.11.2011 г.**

Мащаб **1:3000**  
1 см = 30 м

Картен лист: **1/1**

Изработил: \_\_\_\_\_

Изготвено с **CadIS v.6**

Област: Кюстендил  
Община: Бобошево  
ЕКАТТЕ: 67252

### РАБОТНА КАРТА НА ЗЕМЕДЕЛСКИ БЛОКОВЕ Землище: с. Слатино

За служебно ползване!

Утвърдил: \_\_\_\_\_

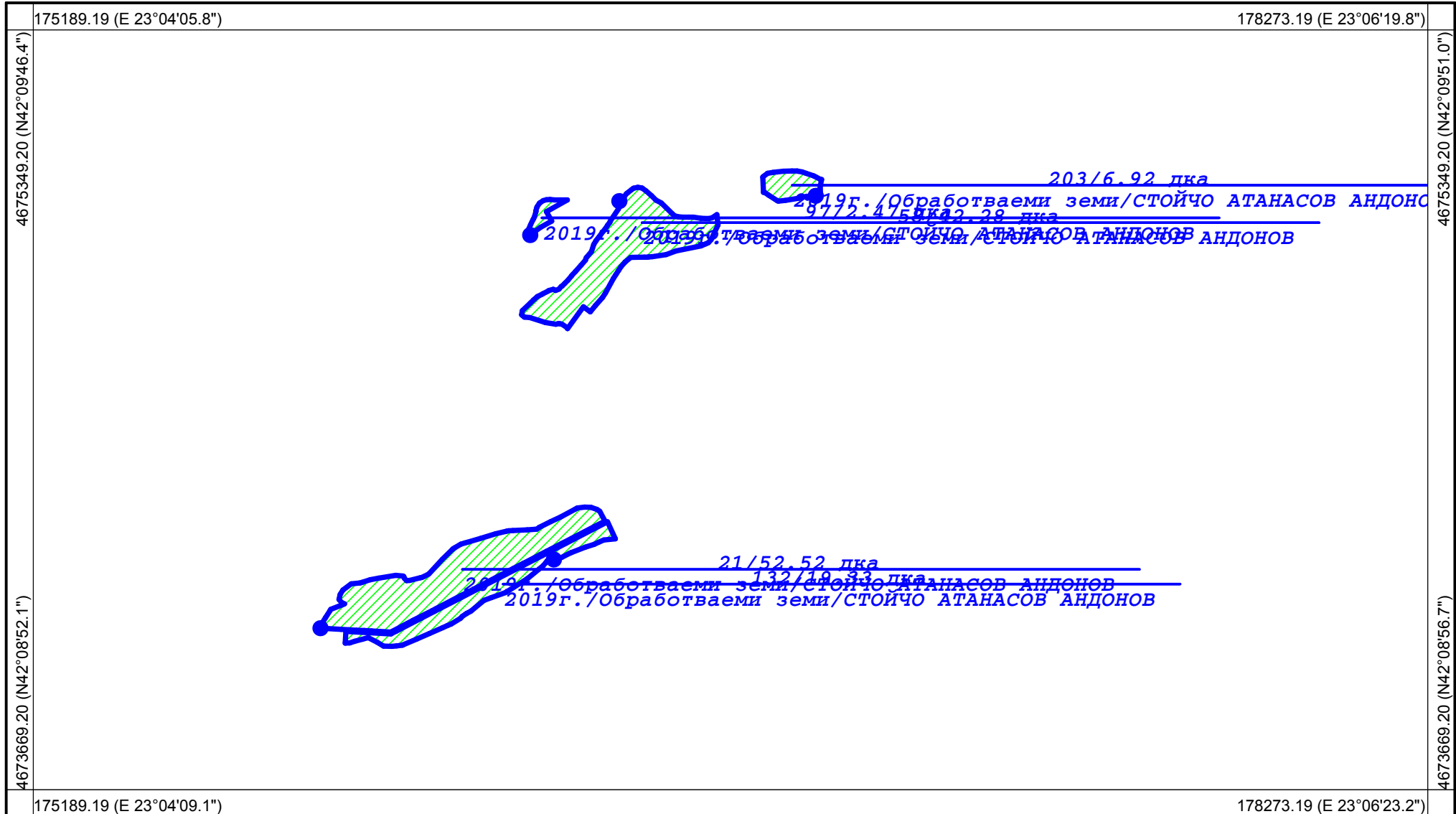

Координатна система: **WGS84 (UTM), 35N**  
Картна подложка: **ГЦ на СА, 1971-1991г.**  
Актуалност на данните: г.  
Дата на отпечатване: **29.08.2018 г.**  
Образец: **CadIS – 15.11.2011 г.**

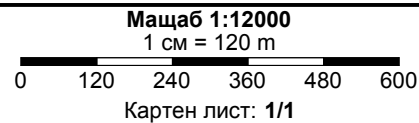

Изработил: \_\_\_\_\_

Изготвено с **CadIS v.6**

Област: Кюстендил  
Община: Бобошево  
ЕКАТТЕ: 67252

РАБОТНА КАРТА НА ЗЕМЕДЕЛСКИ БЛОКОВЕ  
Землище: с. Слатино

За служебно ползване!

Утвърдил: \_\_\_\_\_

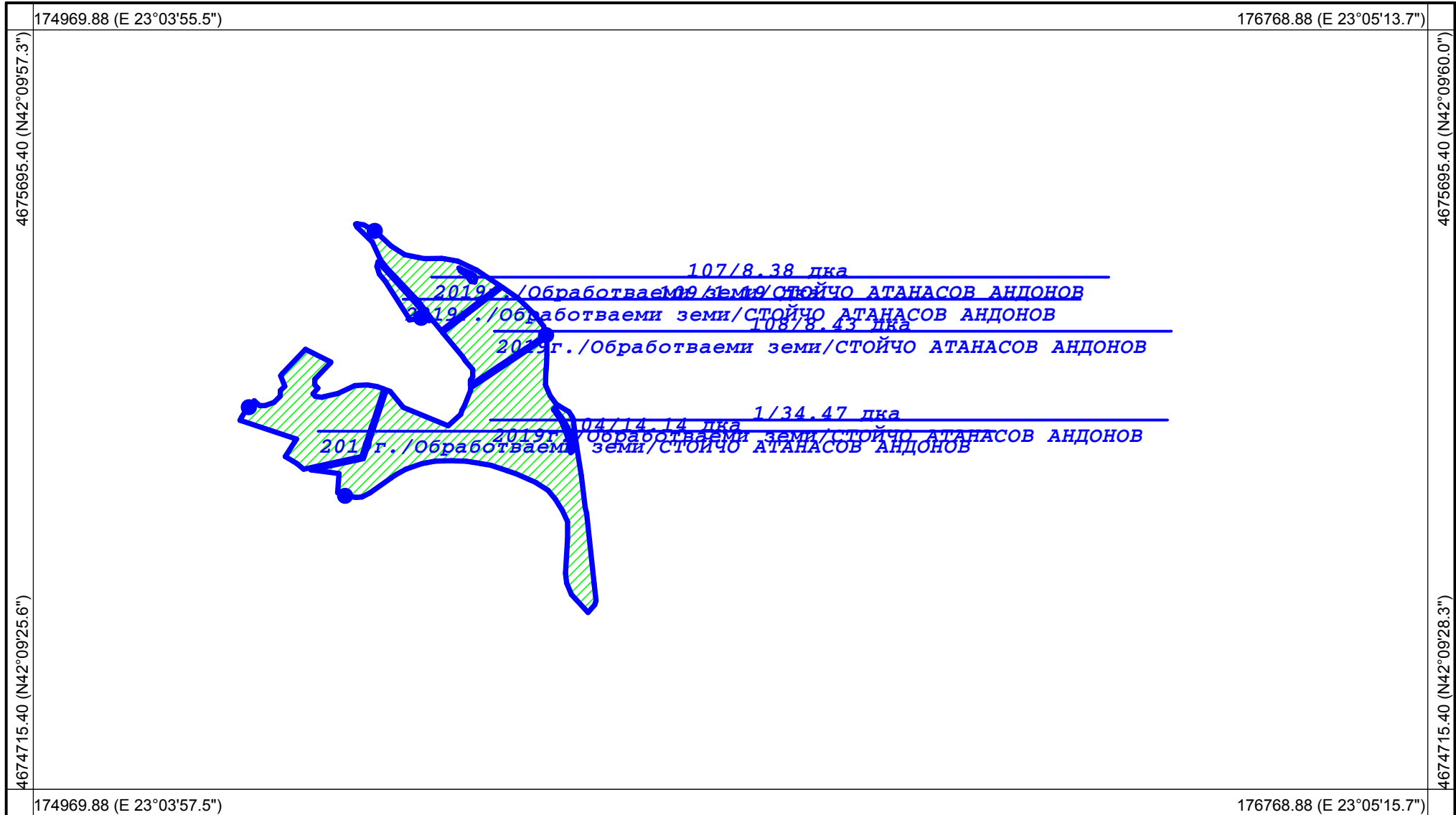

Координатна система: **WGS84 (UTM), 35N**  
Картна подложка: **ГЦ на СА, 1971-1991г.**  
Актуалност на данните: г.  
Дата на отпечатване: **29.08.2018 г.**  
Образец: **CadIS – 15.11.2011 г.**

Мащаб **1:7000**  
1 см = 70 м

Картен лист: **1/1**

Изработил: \_\_\_\_\_

Изготвено с **CadIS v.6**

Област: Кюстендил  
Община: Бобошево  
ЕКАТТЕ: 67252

### РАБОТНА КАРТА НА ЗЕМЕДЕЛСКИ БЛОКОВЕ Землище: с. Слатино

За служебно ползване!

Утвърдил: \_\_\_\_\_

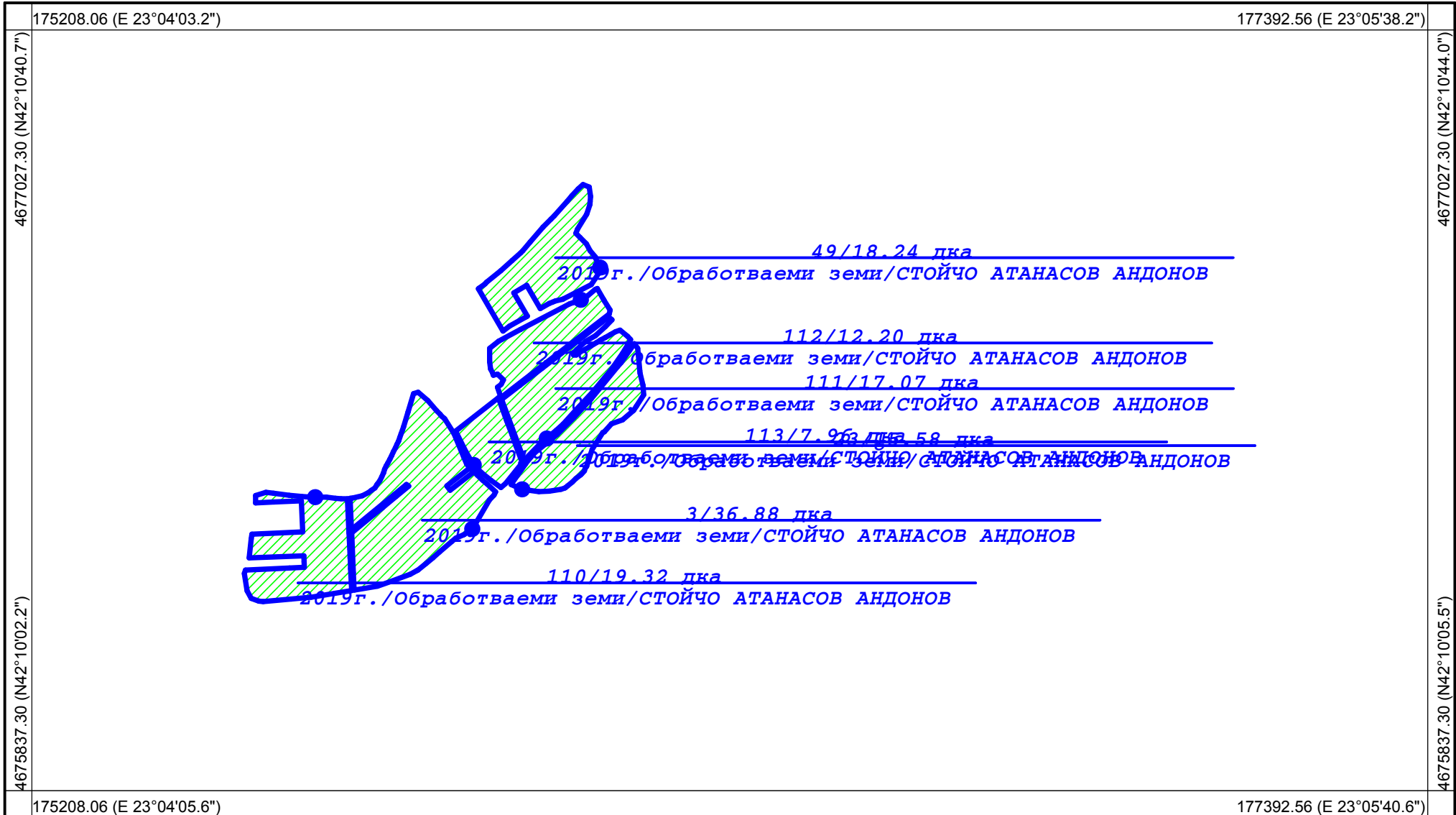

Координатна система: **WGS84 (UTM), 35N**  
Картна подложка: **ГЦ на СА, 1971-1991г.**  
Актуалност на данните: г.  
Дата на отпечатване: **29.08.2018 г.**  
Образец: **CadIS – 15.11.2011 г.**

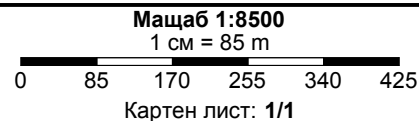

Изработил: \_\_\_\_\_

Изготвено с **CadIS v.6**



Област: Кюстендил  
Община: Бобошево  
ЕКАТТЕ: 67252

### РАБОТНА КАРТА НА ЗЕМЕДЕЛСКИ БЛОКОВЕ Землище: с. Слатино

За служебно ползване!

Утвърдил: \_\_\_\_\_

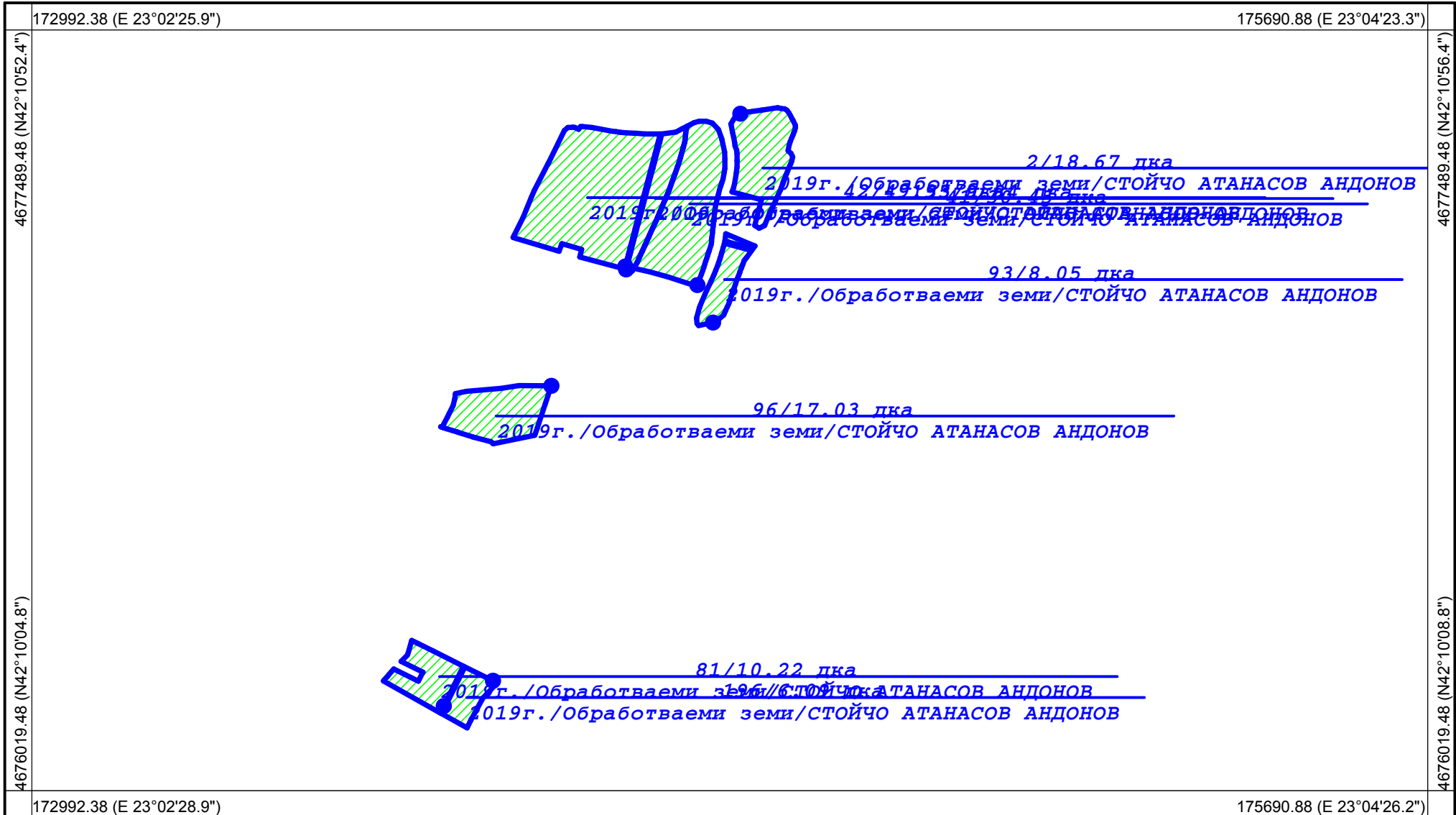

Координатна система: **WGS84 (UTM), 35N**  
Картна подложка: **ГЦ на СА, 1971-1991г.**  
Актуалност на данните: г.  
Дата на отпечатване: **29.08.2018 г.**  
Образец: **CadIS – 15.11.2011 г.**

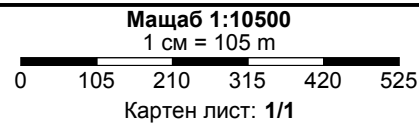

Изработил: \_\_\_\_\_

Изготвено с **CadIS v.6**

РАБОТНА КАРТА НА ЗЕМЕДЕЛСКИ БЛОКОВЕ  
Землище: с. Слатино

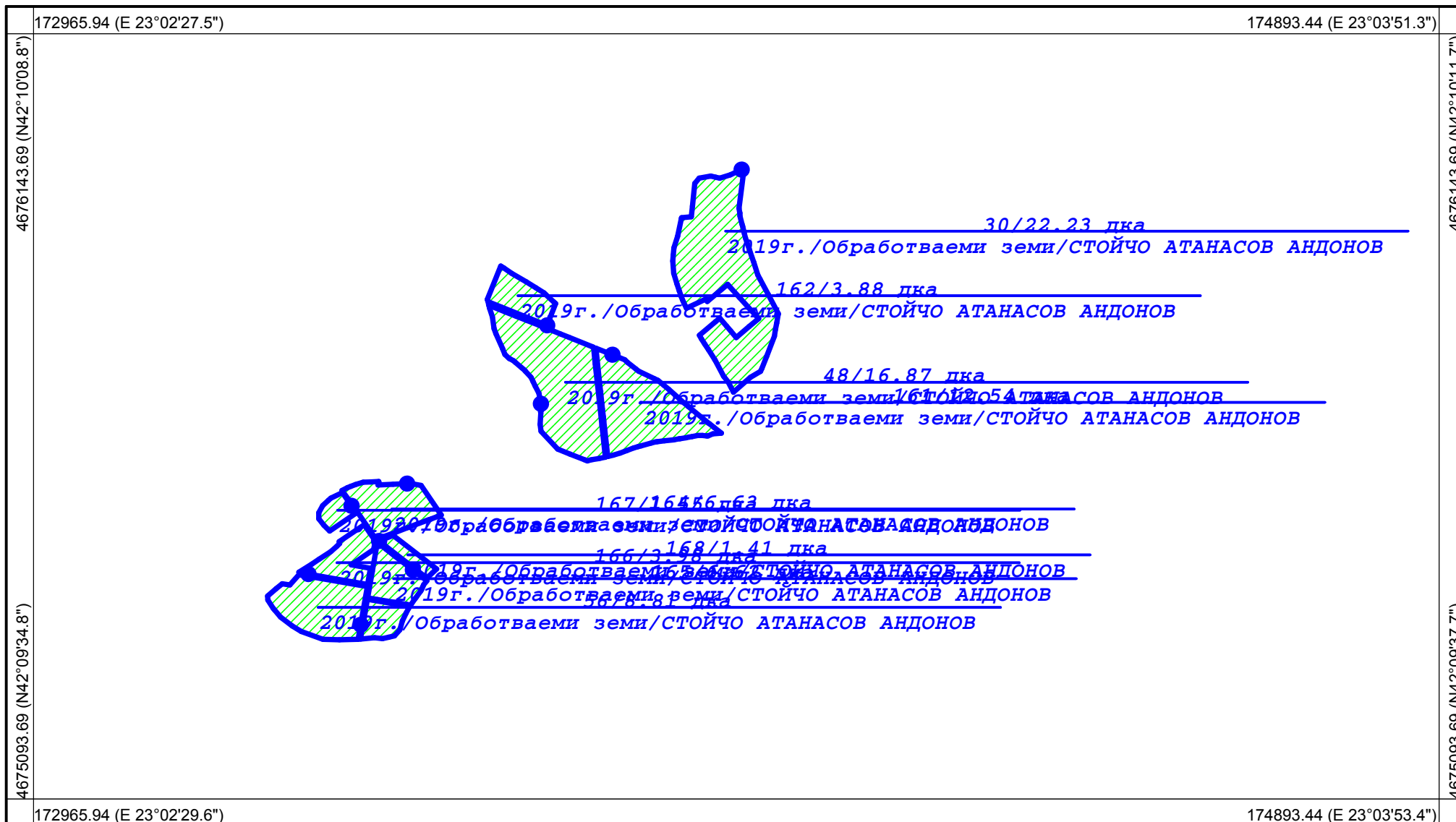

Координатна система: WGS84 (UTM), 35N  
Картна подложка: ГЦ на СА, 1971-1991г.  
Актуалност на данните: г.  
Дата на отпечатване: 29.08.2018 г.  
Образец: CadIS – 15.11.2011 г.

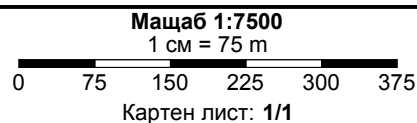

Изработил: \_\_\_\_\_



Област: Кюстендил  
Община: Бобошево  
ЕКАТТЕ: 67252

### РАБОТНА КАРТА НА ЗЕМЕДЕЛСКИ БЛОКОВЕ Землище: с. Слатино

За служебно ползване!

Утвърдил: \_\_\_\_\_

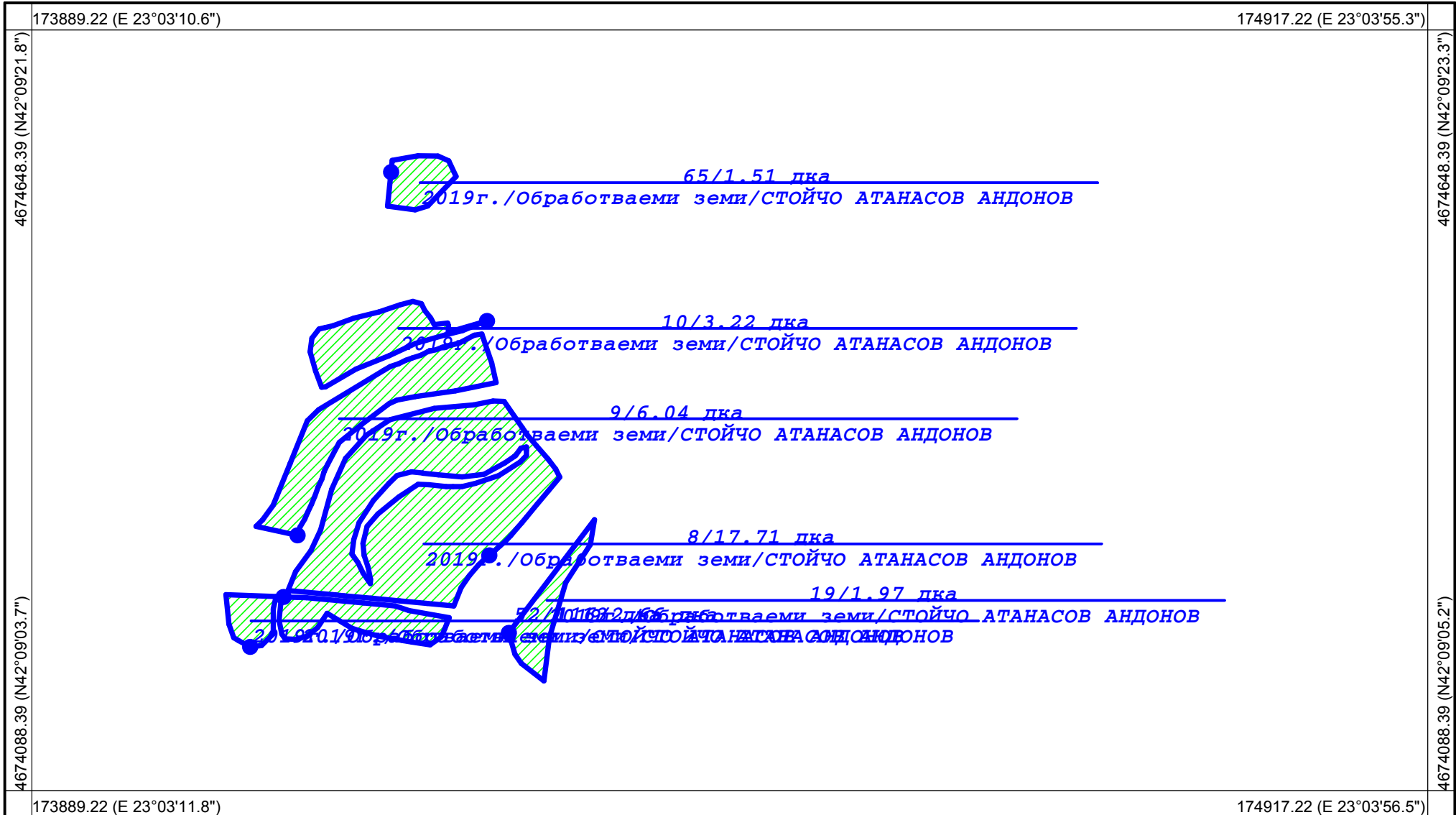

Координатна система: **WGS84 (UTM), 35N**  
Картна подложка: **ГЦ на СА, 1971-1991г.**  
Актуалност на данните: г.  
Дата на отпечатване: **29.08.2018 г.**  
Образец: **CadIS – 15.11.2011 г.**

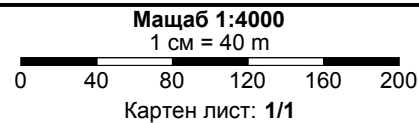

Изработил: \_\_\_\_\_

Изготвено с **CadIS v.6**

Област: Кюстендил  
Община: Бобошево  
ЕКАТТЕ: 67252

# РАБОТНА КАРТА НА ЗЕМЕДЕЛСКИ БЛОКОВЕ Землище: с. Слатино

За служебно ползване!

Утвърдил: \_\_\_\_\_

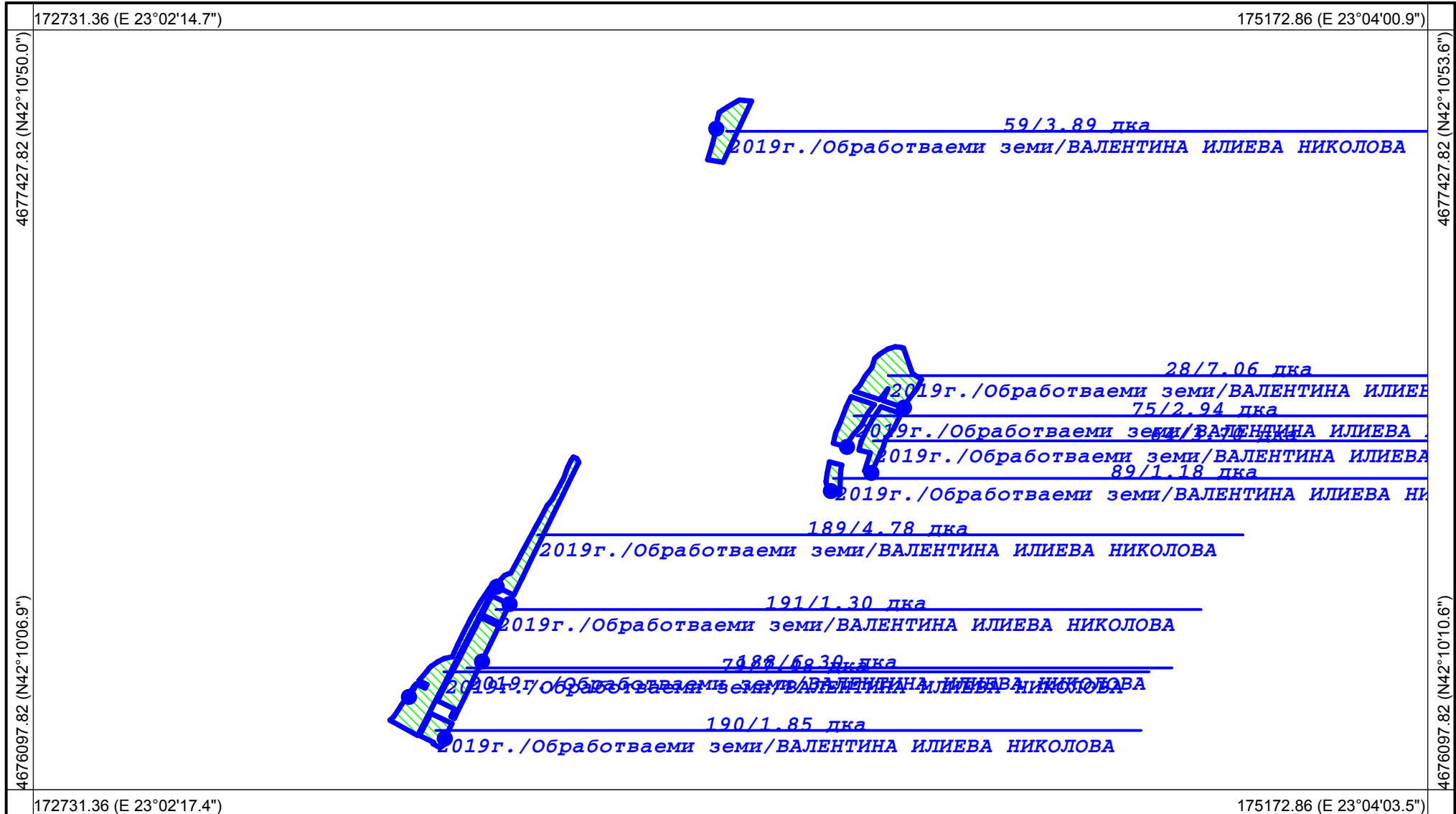

Координатна система: **WGS84 (UTM), 35N**  
Картна подложка: **ГЦ на СА, 1971-1991г.**  
Актуалност на данните: г.  
Дата на отпечатване: **29.08.2018 г.**  
Образец: **CadIS – 15.11.2011 г.**

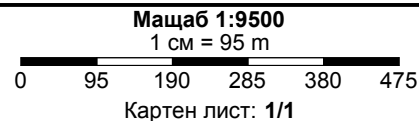

Изработил: \_\_\_\_\_

Изготвено с **CadIS v.6**

Област: Кюстендил  
Община: Бобошево  
ЕКАТТЕ: 67252

РАБОТНА КАРТА НА ЗЕМЕДЕЛСКИ БЛОКОВЕ  
Землище: с. Слатино

За служебно ползване!

Утвърдил: \_\_\_\_\_

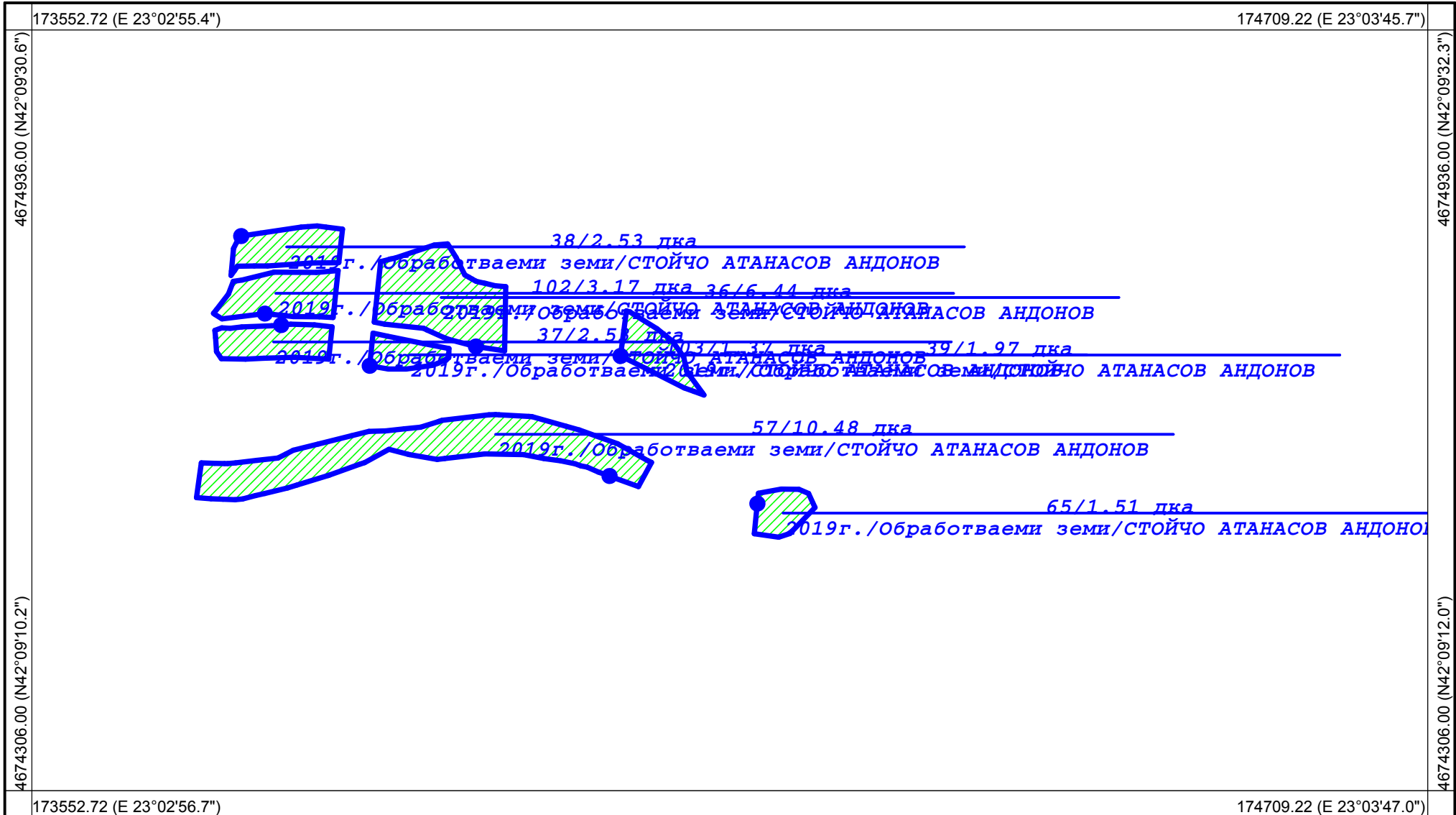

Координатна система: WGS84 (UTM), 35N  
Картна подложка: ГЦ на СА, 1971-1991г.  
Актуалност на данните: г.  
Дата на отпечатване: 29.08.2018 г.  
Образец: CadIS – 15.11.2011 г.

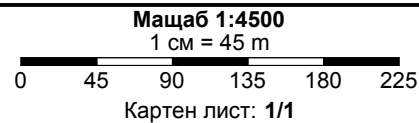

Изработил: \_\_\_\_\_

Изготвено с CadIS v.6



Област: Кюстендил  
Община: Бобошево  
ЕКАТТЕ: 67252

### РАБОТНА КАРТА НА ЗЕМЕДЕЛСКИ БЛОКОВЕ Землище: с. Слатино

За служебно ползване!

Утвърдил: \_\_\_\_\_

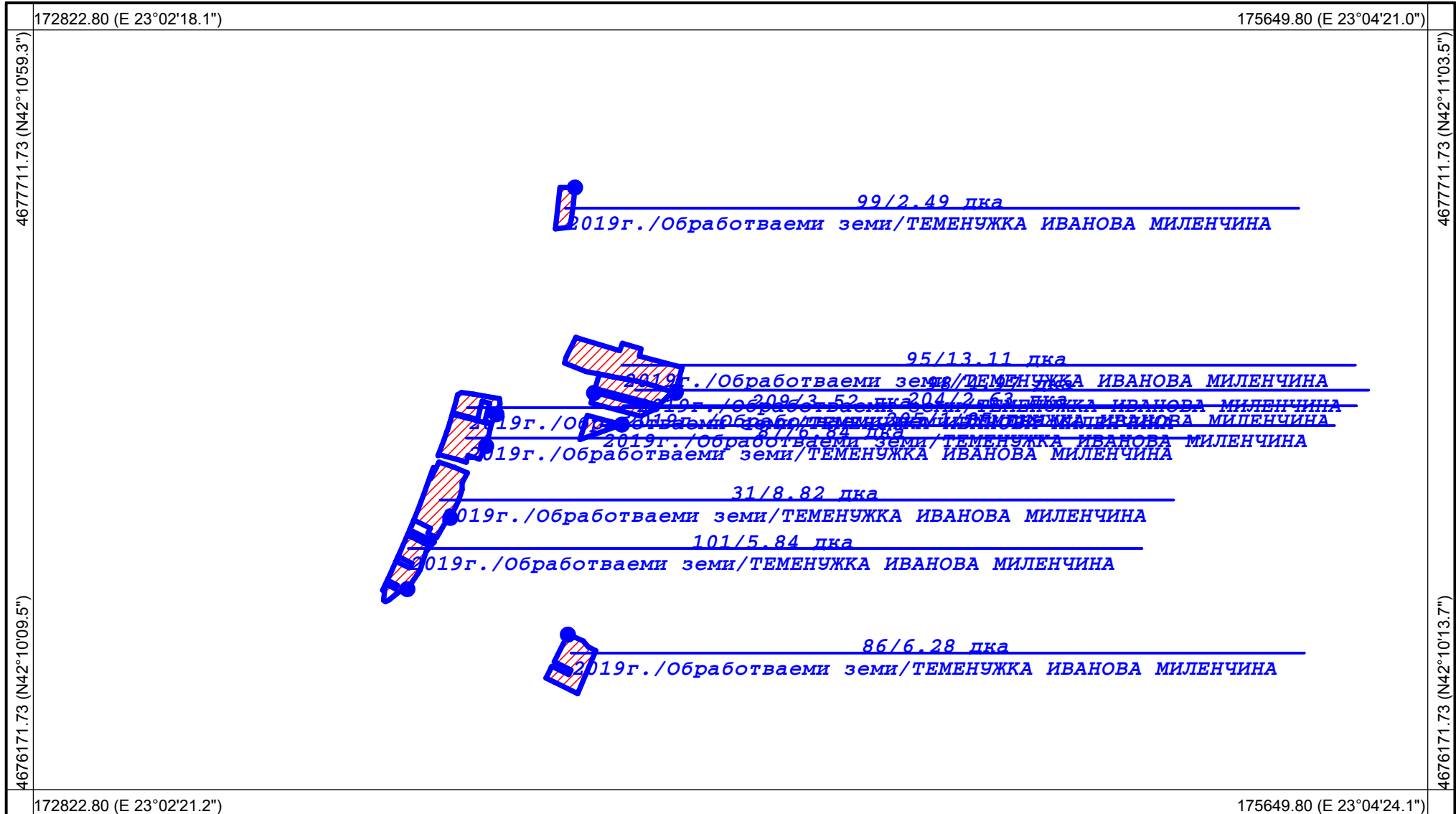

Координатна система: **WGS84 (UTM), 35N**  
Картна подложка: **ГЦ на СА, 1971-1991г.**  
Актуалност на данните: г.  
Дата на отпечатване: **29.08.2018 г.**  
Образец: **CadIS – 15.11.2011 г.**

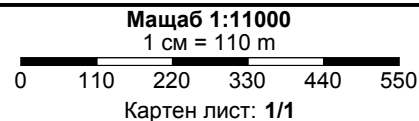

Изработил: \_\_\_\_\_

Изготвено с **CadIS v.6**

Област: Кюстендил  
Община: Бобошево  
ЕКАТТЕ: 67252

### РАБОТНА КАРТА НА ЗЕМЕДЕЛСКИ БЛОКОВЕ Землище: с. Слатино

За служебно ползване!

Утвърдил: \_\_\_\_\_

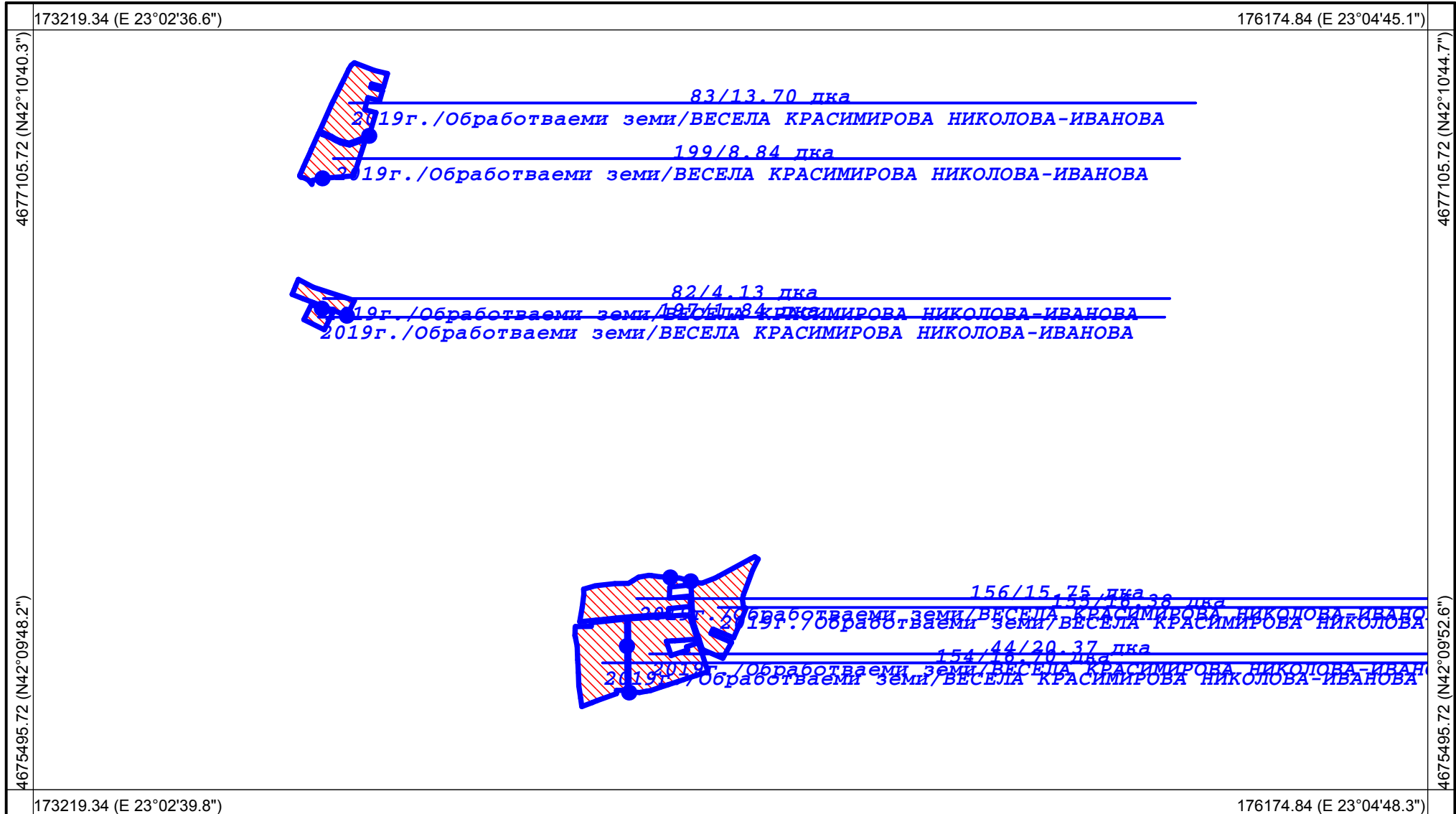

Координатна система: **WGS84 (UTM), 35N**  
Картна подложка: **ГЦ на СА, 1971-1991г.**  
Актуалност на данните: г.  
Дата на отпечатване: **29.08.2018 г.**  
Образец: **CadIS – 15.11.2011 г.**

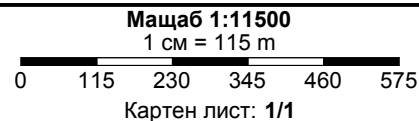

Изработил: \_\_\_\_\_

Изготвено с **CadIS v.6**

РАБОТНА КАРТА НА ЗЕМЕДЕЛСКИ БЛОКОВЕ  
Землище: с. Слатино

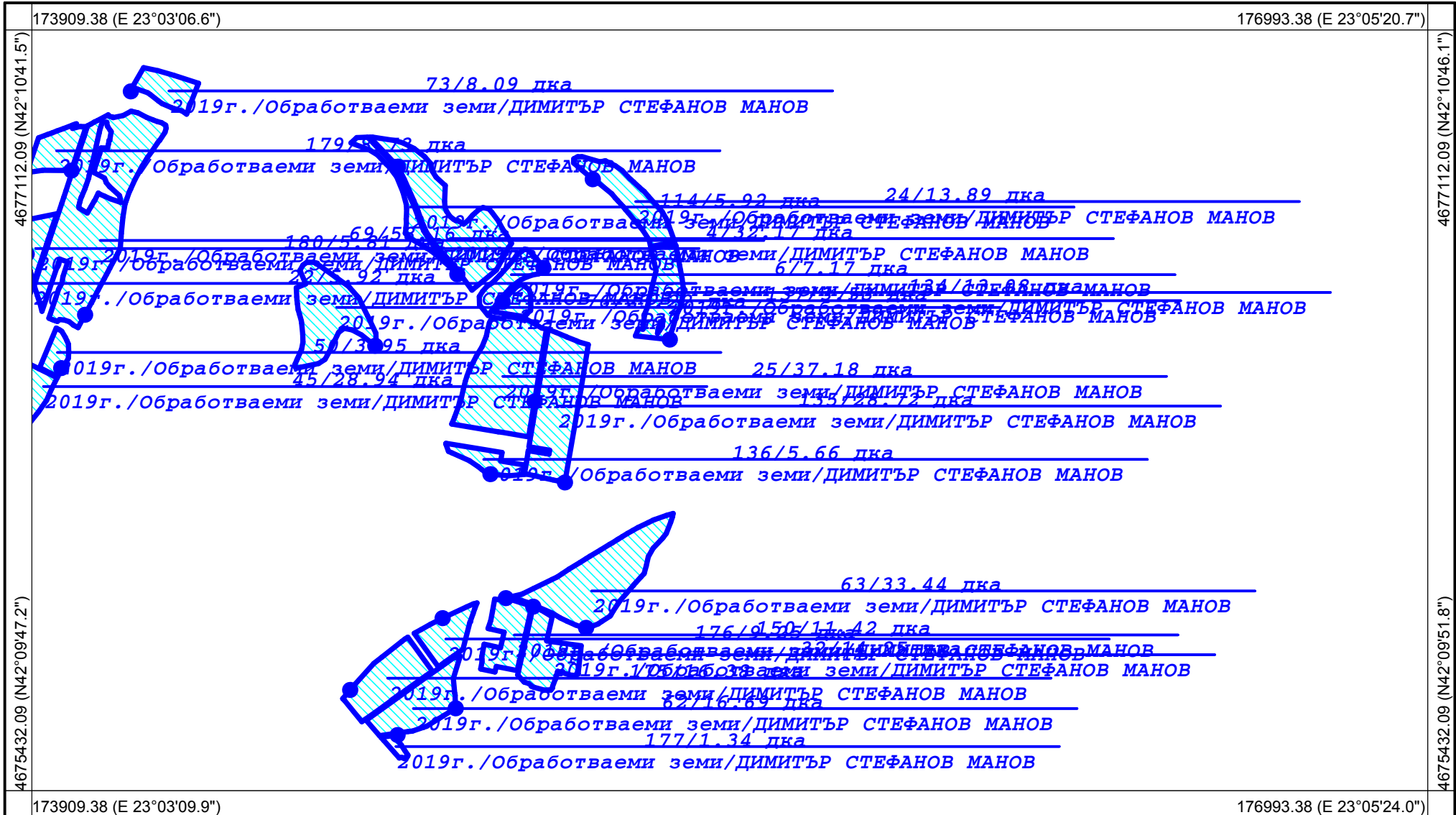

Координатна система: WGS84 (UTM), 35N  
Картна подложка: ГЦ на СА, 1971-1991г.  
Актуалност на данните: г.  
Дата на отпечатване: 29.08.2018 г.  
Образец: CadIS – 15.11.2011 г.

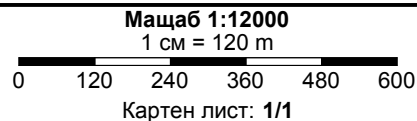

Изработил: \_\_\_\_\_

Област: Кюстендил  
Община: Бобошево  
ЕКАТТЕ: 67252

### РАБОТНА КАРТА НА ЗЕМЕДЕЛСКИ БЛОКОВЕ Землище: с. Слатино

За служебно ползване!

Утвърдил: \_\_\_\_\_

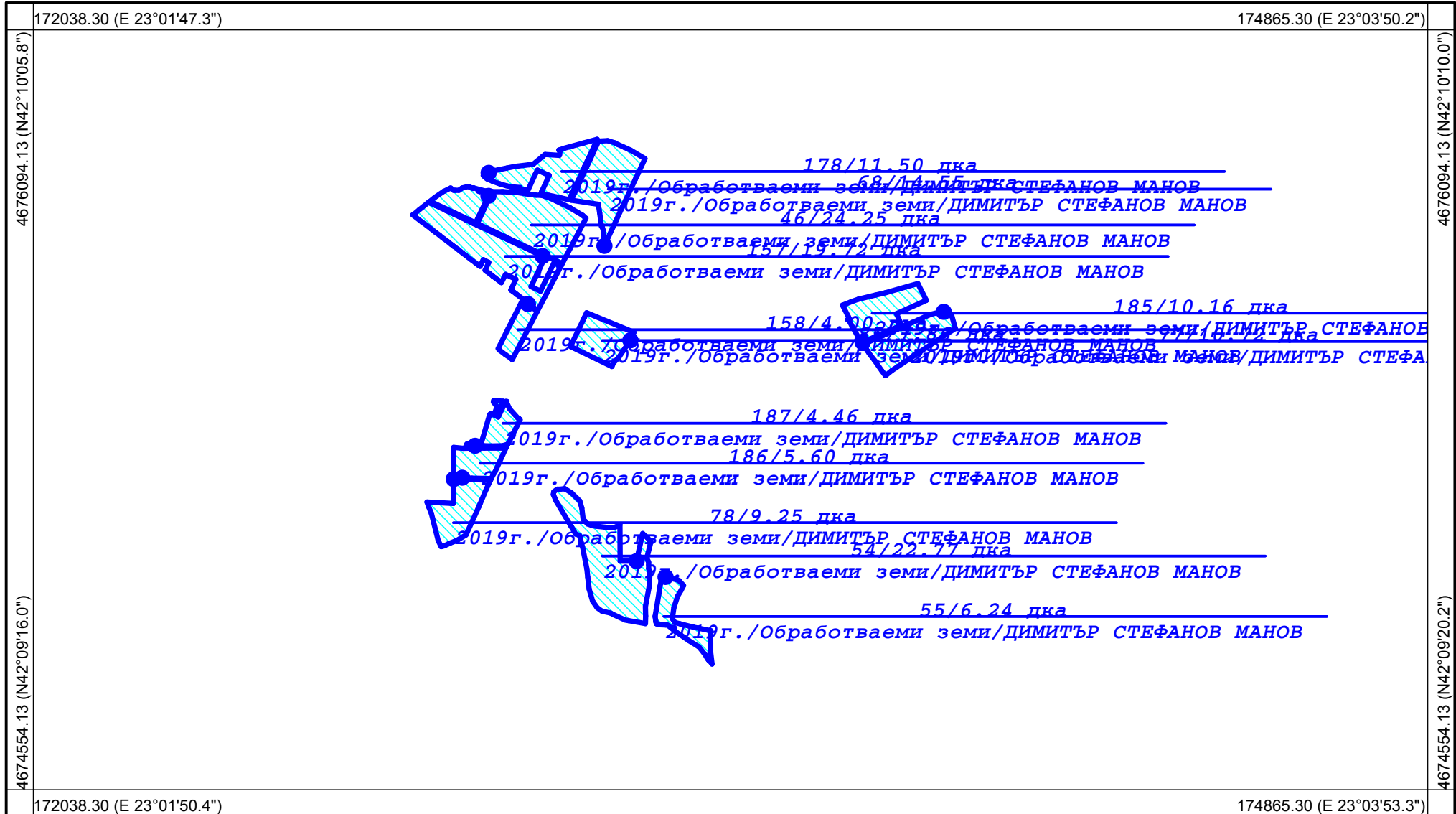

Координатна система: **WGS84 (UTM), 35N**  
Картна подложка: **ГЦ на СА, 1971-1991г.**  
Актуалност на данните: г.  
Дата на отпечатване: **29.08.2018 г.**  
Образец: **CadIS – 15.11.2011 г.**

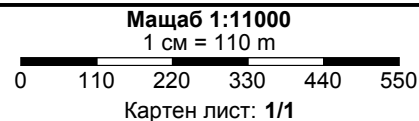

Изработил: \_\_\_\_\_

Изготвено с **CadIS v.6**



Област: Кюстендил  
Община: Бобошево  
ЕКАТТЕ: 67252

### РАБОТНА КАРТА НА ЗЕМЕДЕЛСКИ БЛОКОВЕ Землище: с. Слатино

За служебно ползване!

Утвърдил: \_\_\_\_\_

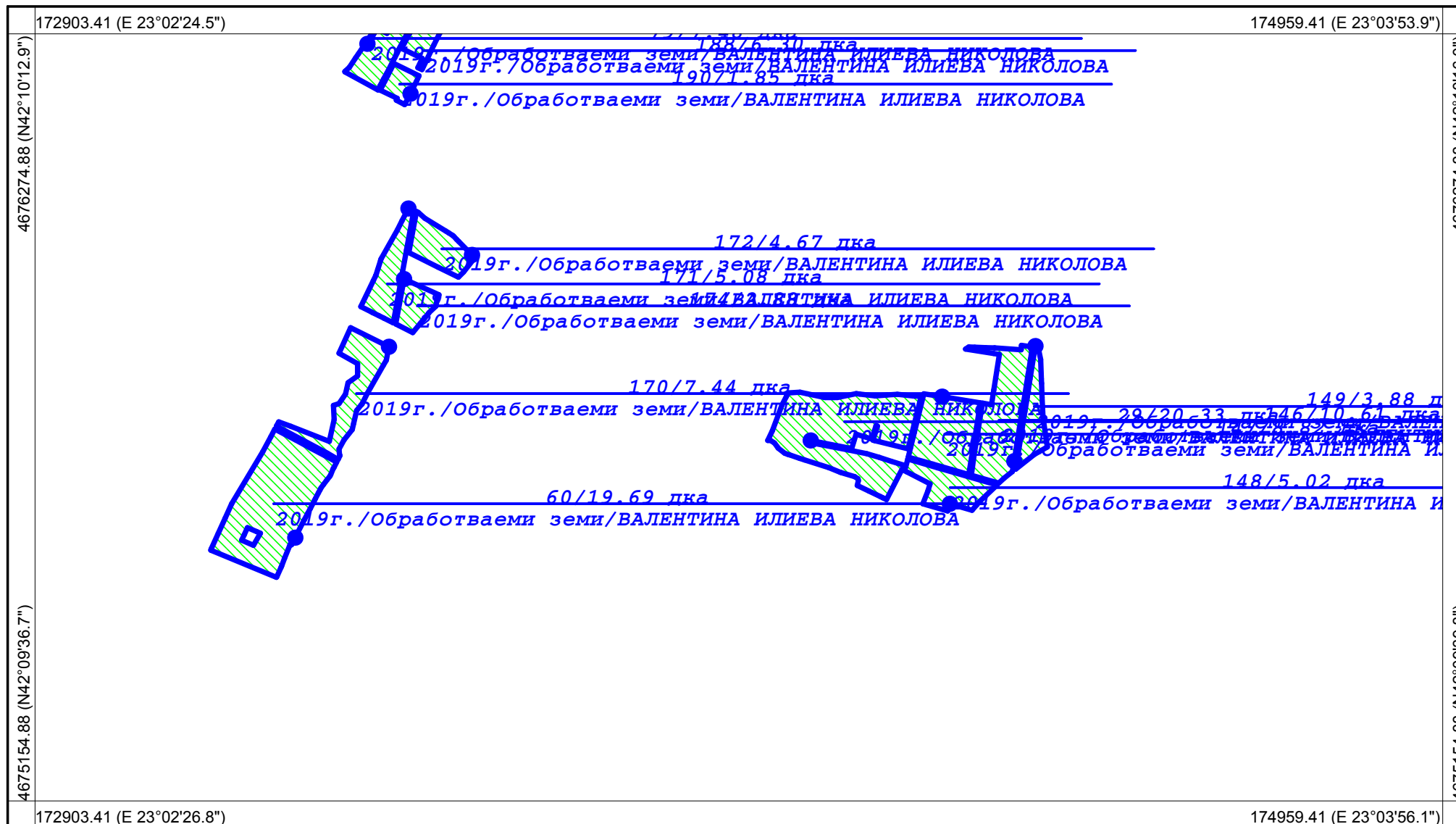

Координатна система: **WGS84 (UTM), 35N**  
Картна подложка: **ГЦ на СА, 1971-1991г.**  
Актуалност на данните: г.  
Дата на отпечатване: **29.08.2018 г.**  
Образец: **CadIS – 15.11.2011 г.**

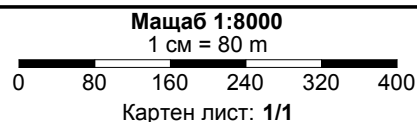

Изработил: \_\_\_\_\_

Изготвено с **CadIS v.6**

Област: Кюстендил  
Община: Бобошево  
ЕКАТТЕ: 67252

### РАБОТНА КАРТА НА ЗЕМЕДЕЛСКИ БЛОКОВЕ Землище: с. Слатино

За служебно ползване!

Утвърдил: \_\_\_\_\_

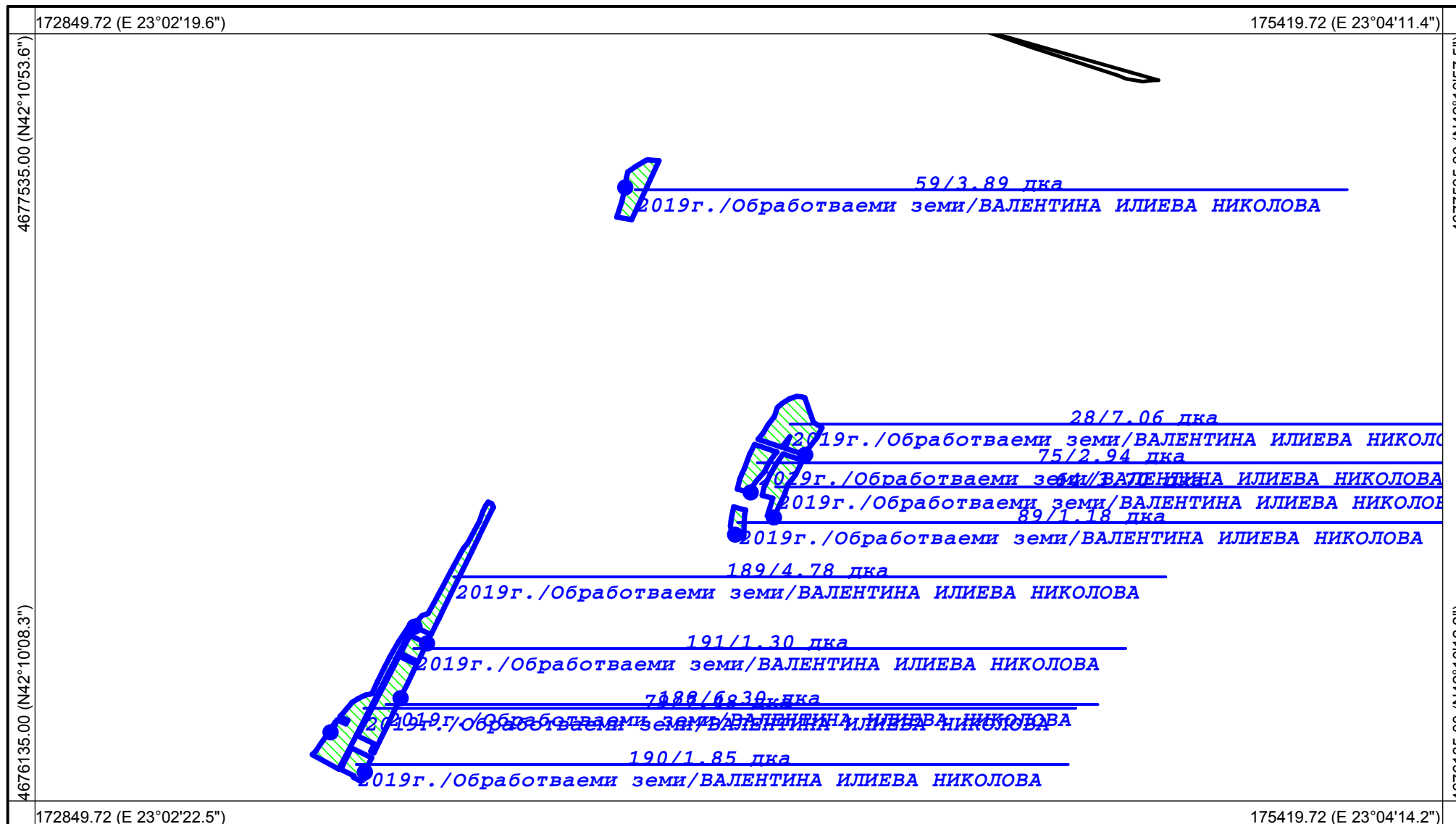

Координатна система: **WGS84 (UTM), 35N**  
Картна подложка: **ГЦ на СА, 1971-1991г.**  
Актуалност на данните: г.  
Дата на отпечатване: **29.08.2018 г.**  
Образец: **CadIS – 15.11.2011 г.**

Мащаб **1:10000**  
1 см = 100 м  
0 100 200 300 400 500  
Картен лист: **1/1**

Изработил: \_\_\_\_\_

Изготвено с **CadIS v.6**

РАБОТНА КАРТА НА ЗЕМЕДЕЛСКИ БЛОКОВЕ  
Землище: с. Слатино

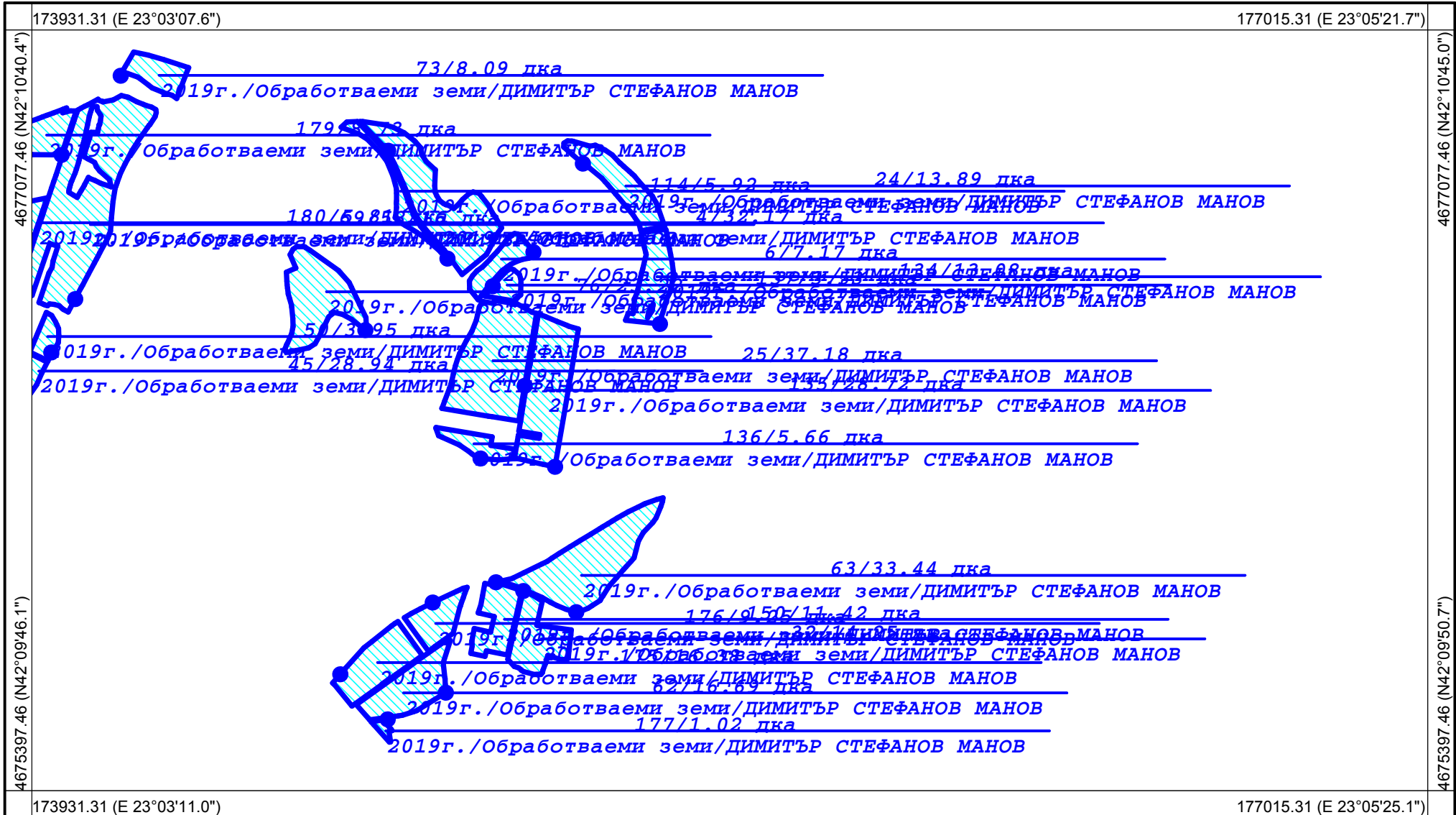

Координатна система: WGS84 (UTM), 35N  
Картна подложка: ГЦ на СА, 1971-1991г.  
Актуалност на данните: г.  
Дата на отпечатване: 29.08.2018 г.  
Образец: CadIS – 15.11.2011 г.

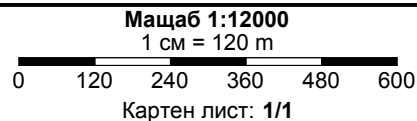

Изработил: \_\_\_\_\_

Област: Кюстендил  
Община: Бобошево  
ЕКАТТЕ: 67252

### РАБОТНА КАРТА НА ЗЕМЕДЕЛСКИ БЛОКОВЕ Землище: с. Слатино

За служебно ползване!

Утвърдил: \_\_\_\_\_

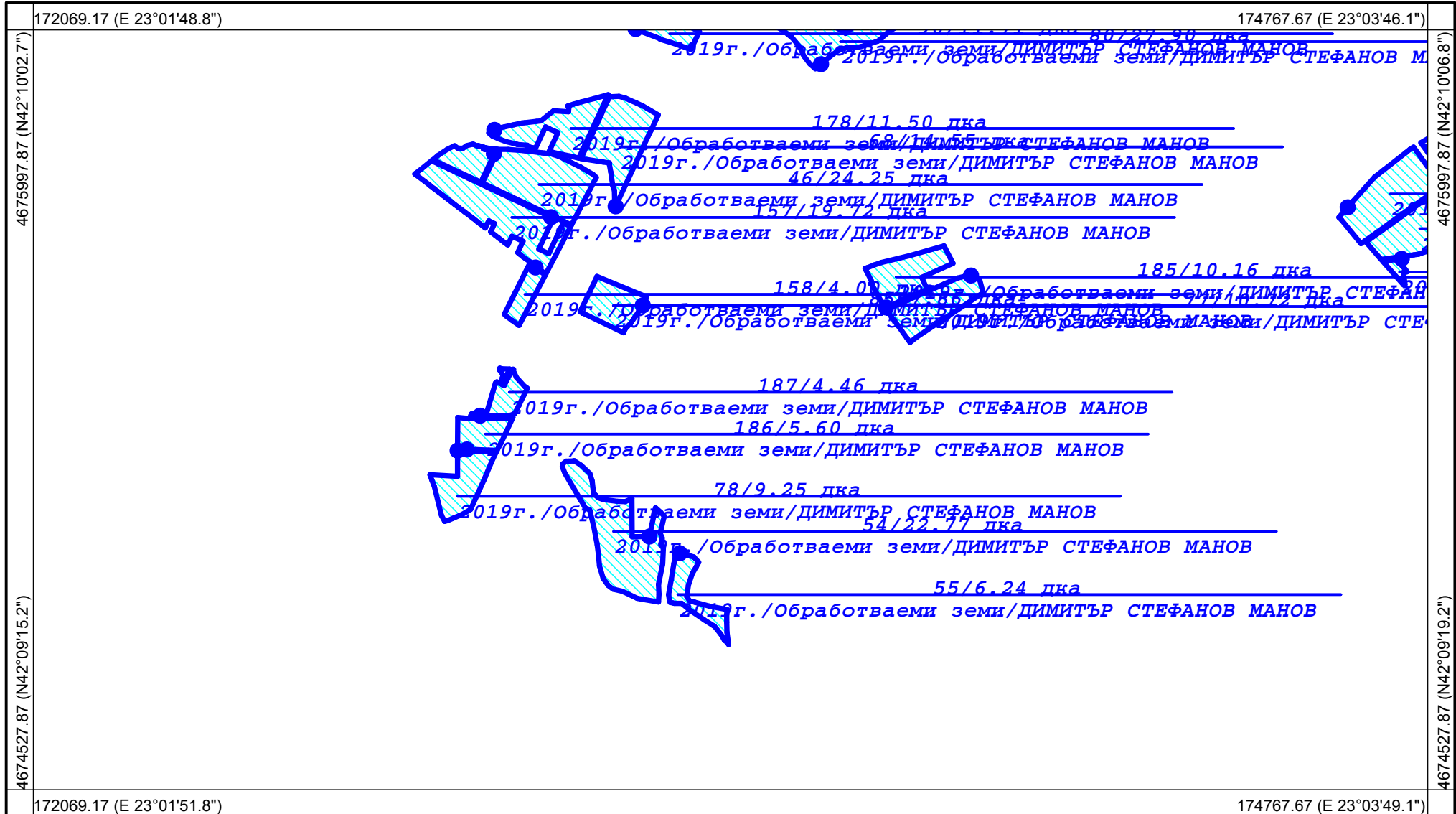

Координатна система: **WGS84 (UTM), 35N**  
Картна подложка: **ГЦ на СА, 1971-1991г.**  
Актуалност на данните: г.  
Дата на отпечатване: **29.08.2018 г.**  
Образец: **CadIS – 15.11.2011 г.**

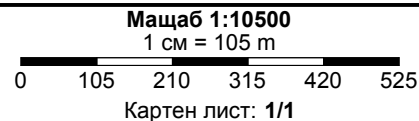

Изработил: \_\_\_\_\_

Изготвено с **CadIS v.6**

Област: Кюстендил  
Община: Бобошево  
ЕКАТТЕ: 67252

# РАБОТНА КАРТА НА ЗЕМЕДЕЛСКИ БЛОКОВЕ Землище: с. Слатино

За служебно ползване!

Утвърдил: \_\_\_\_\_

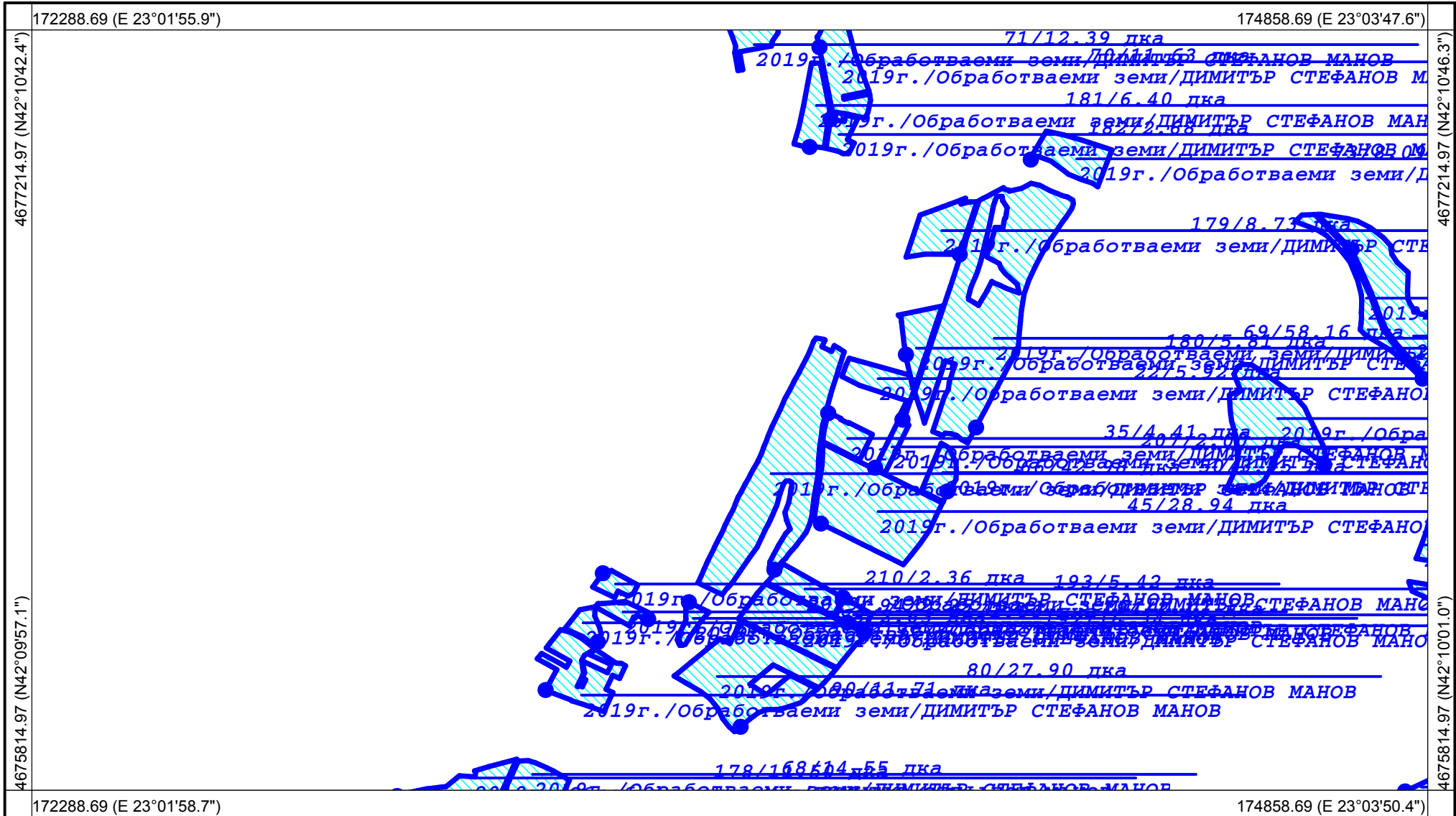

Координатна система: WGS84 (UTM), 35N  
Картна подложка: ГЦ на СА, 1971-1991г.  
Актуалност на данните: г.  
Дата на отпечатване: 29.08.2018 г.  
Образец: CadIS – 15.11.2011 г.

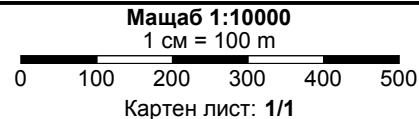

Изработил: \_\_\_\_\_

Изготвено с CadIS v.6

Област: Кюстендил  
Община: Бобошево  
ЕКАТТЕ: 67252

### РАБОТНА КАРТА НА ЗЕМЕДЕЛСКИ БЛОКОВЕ Землище: с. Слатино

За служебно ползване!

Утвърдил: \_\_\_\_\_

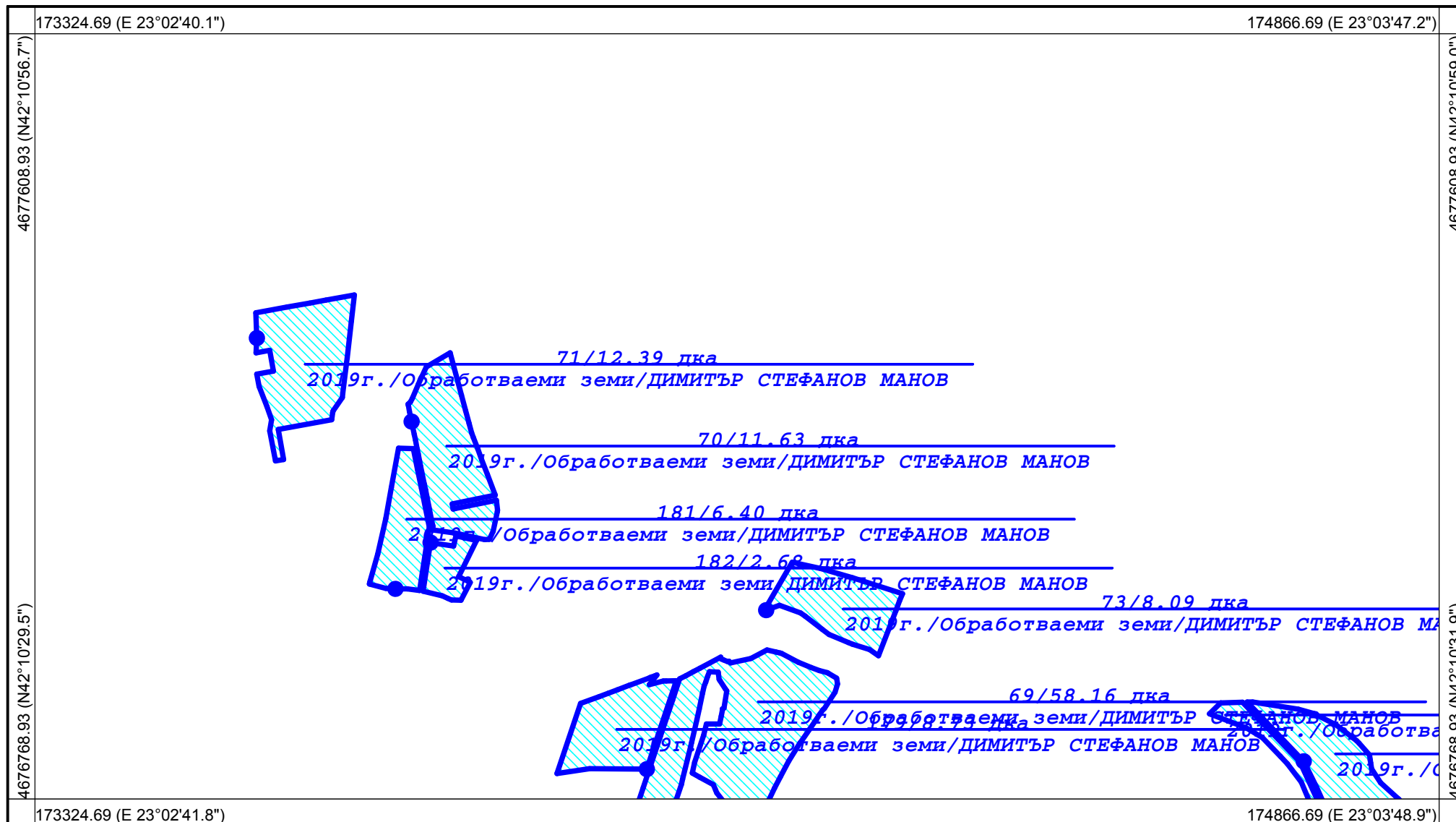

Координатна система: WGS84 (UTM), 35N  
Картна подложка: ГЦ на СА, 1971-1991г.  
Актуалност на данните: г.  
Дата на отпечатване: 29.08.2018 г.  
Образец: CadIS – 15.11.2011 г.

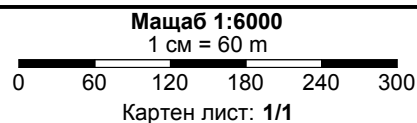

Изработил: \_\_\_\_\_

Изготвено с CadIS v.6

РАБОТНА КАРТА НА ЗЕМЕДЕЛСКИ БЛОКОВЕ  
Землище: с. Слатино

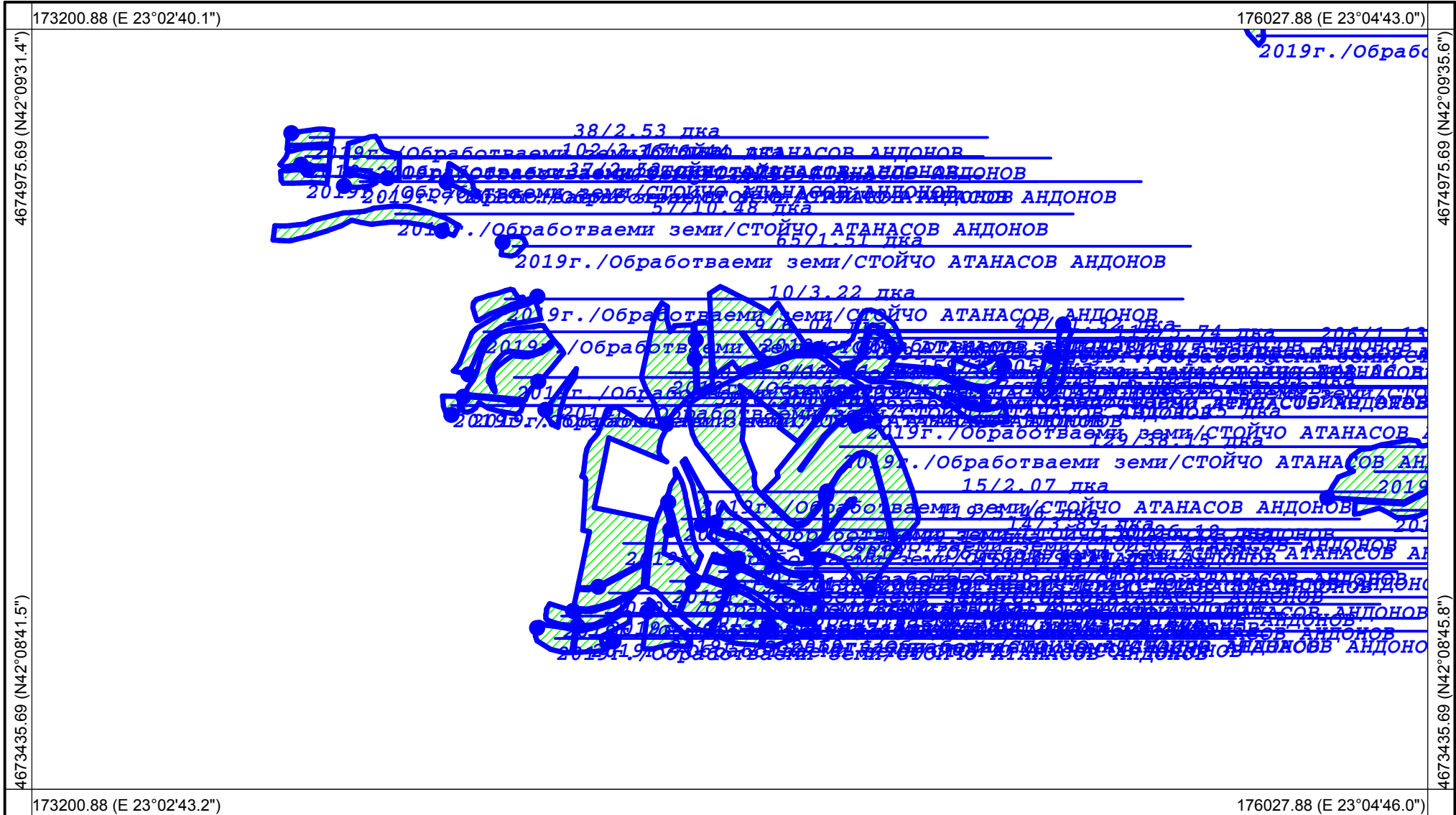

Координатна система: WGS84 (UTM), 35N  
Картна подложка: ГЦ на СА, 1971-1991г.  
Актуалност на данните: г.  
Дата на отпечатване: 29.08.2018 г.  
Образец: CadIS – 15.11.2011 г.

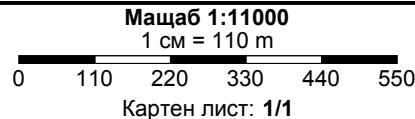

Изработил: \_\_\_\_\_

Изготвено с CadIS v.6

Област: Кюстендил  
Община: Бобошево  
ЕКАТТЕ: 67252

### РАБОТНА КАРТА НА ЗЕМЕДЕЛСКИ БЛОКОВЕ Землище: с. Слатино

За служебно ползване!

Утвърдил: \_\_\_\_\_

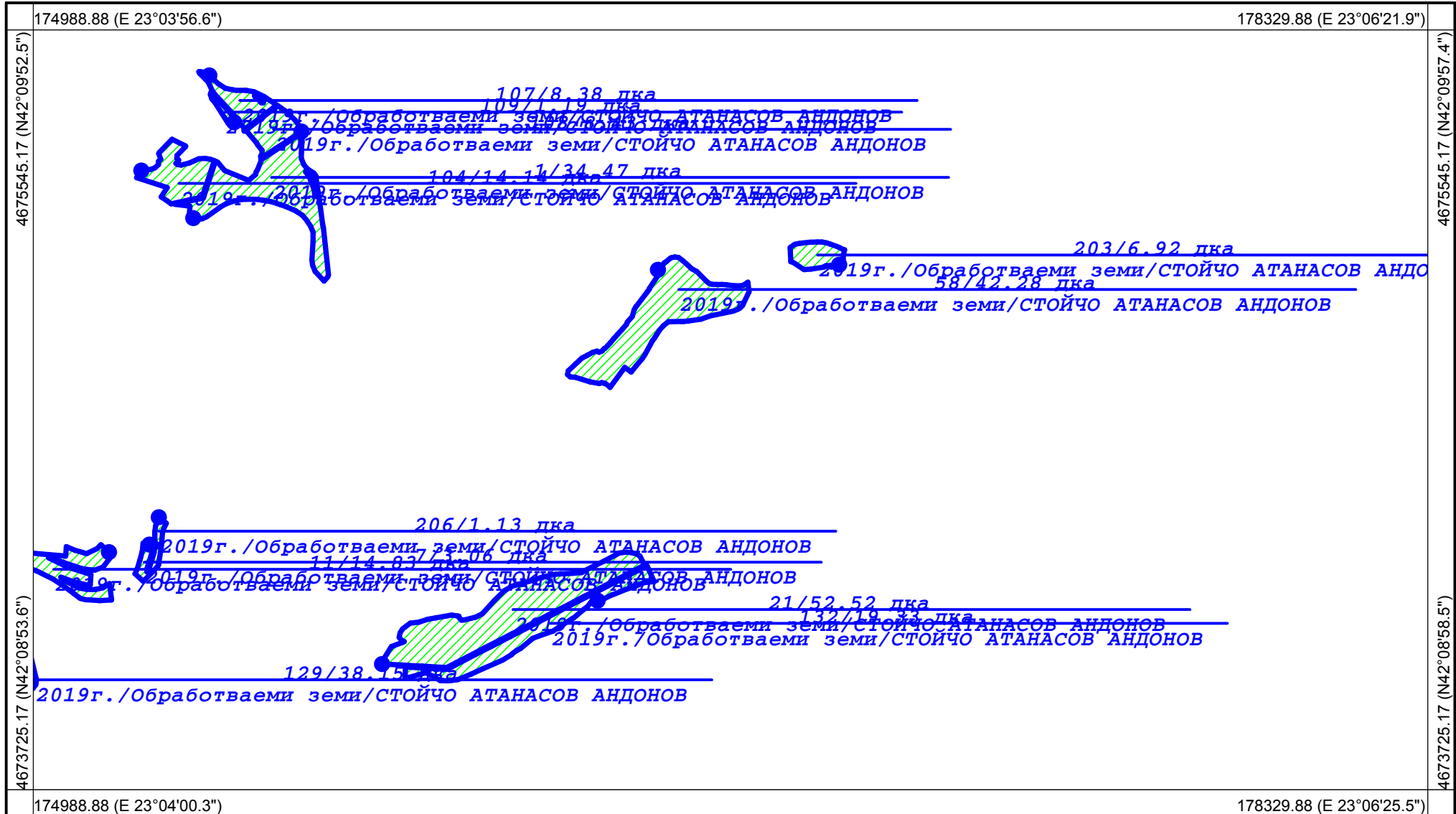

Координатна система: WGS84 (UTM), 35N  
Картна подложка: ГЦ на СА, 1971-1991г.  
Актуалност на данните: г.  
Дата на отпечатване: 29.08.2018 г.  
Образец: CadIS – 15.11.2011 г.

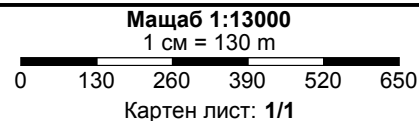

Изработил: \_\_\_\_\_

Изготвено с CadIS v.6



Област: Кюстендил  
Община: Бобошево  
ЕКАТТЕ: 67252

### РАБОТНА КАРТА НА ЗЕМЕДЕЛСКИ БЛОКОВЕ Землище: с. Слатино

За служебно ползване!

Утвърдил: \_\_\_\_\_

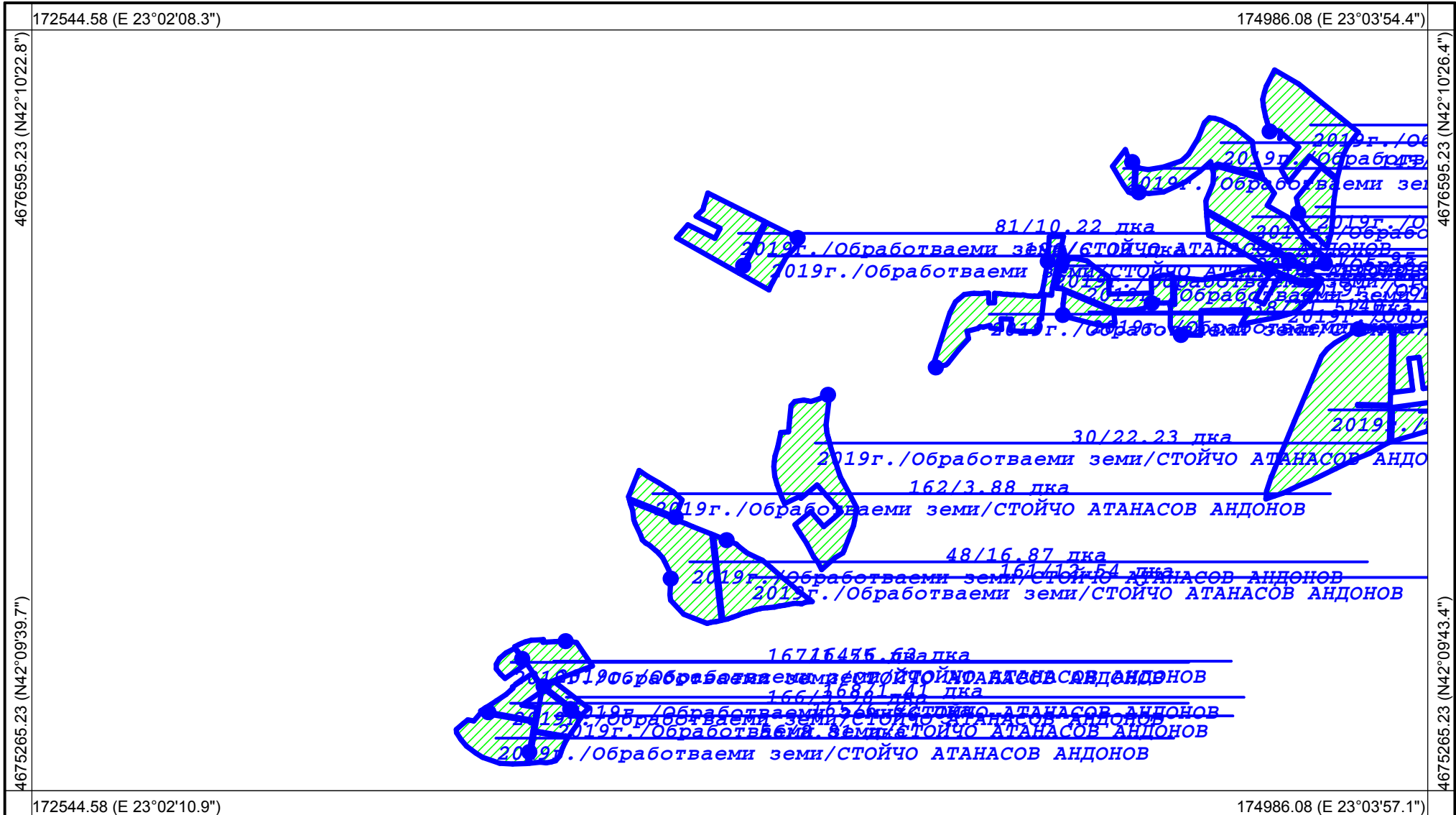

Координатна система: WGS84 (UTM), 35N  
Картна подложка: ГЦ на СА, 1971-1991г.  
Актуалност на данните: 29.08.2018-29.08.2018 г.  
Дата на отпечатване: 29.08.2018 г.  
Образец: CadIS – 15.11.2011 г.

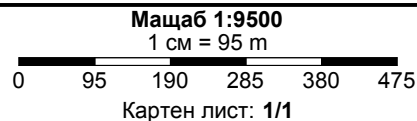

Изработил: \_\_\_\_\_

Изготвено с CadIS v.6

Област: Кюстендил  
Община: Бобошево  
ЕКАТТЕ: 67252

### РАБОТНА КАРТА НА ЗЕМЕДЕЛСКИ БЛОКОВЕ Землище: с. Слатино

За служебно ползване!

Утвърдил: \_\_\_\_\_

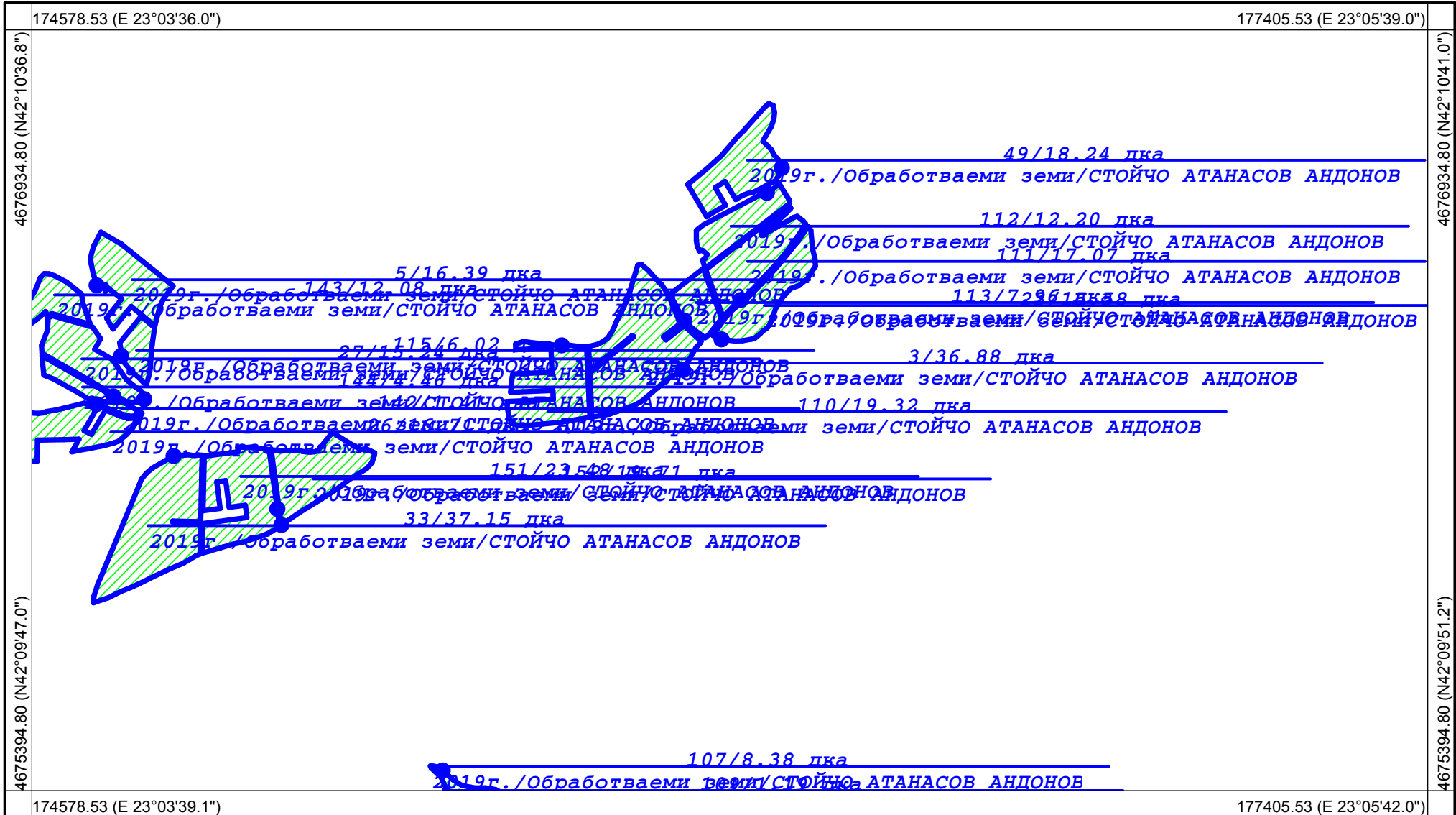

Координатна система: WGS84 (UTM), 35N  
Картна подложка: ГЦ на СА, 1971-1991г.  
Актуалност на данните: 29.08.2018-29.08.2018 г.  
Дата на отпечатване: 29.08.2018 г.  
Образец: CadIS – 15.11.2011 г.

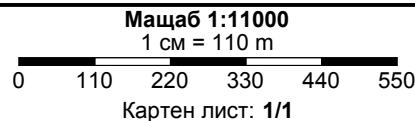

Изработил: \_\_\_\_\_

Изготвено с CadIS v.6



Област: Кюстендил  
Община: Бобошево  
ЕКАТТЕ: 67252

### РАБОТНА КАРТА НА ЗЕМЕДЕЛСКИ БЛОКОВЕ Землище: с. Слатино

За служебно ползване!

Утвърдил: \_\_\_\_\_

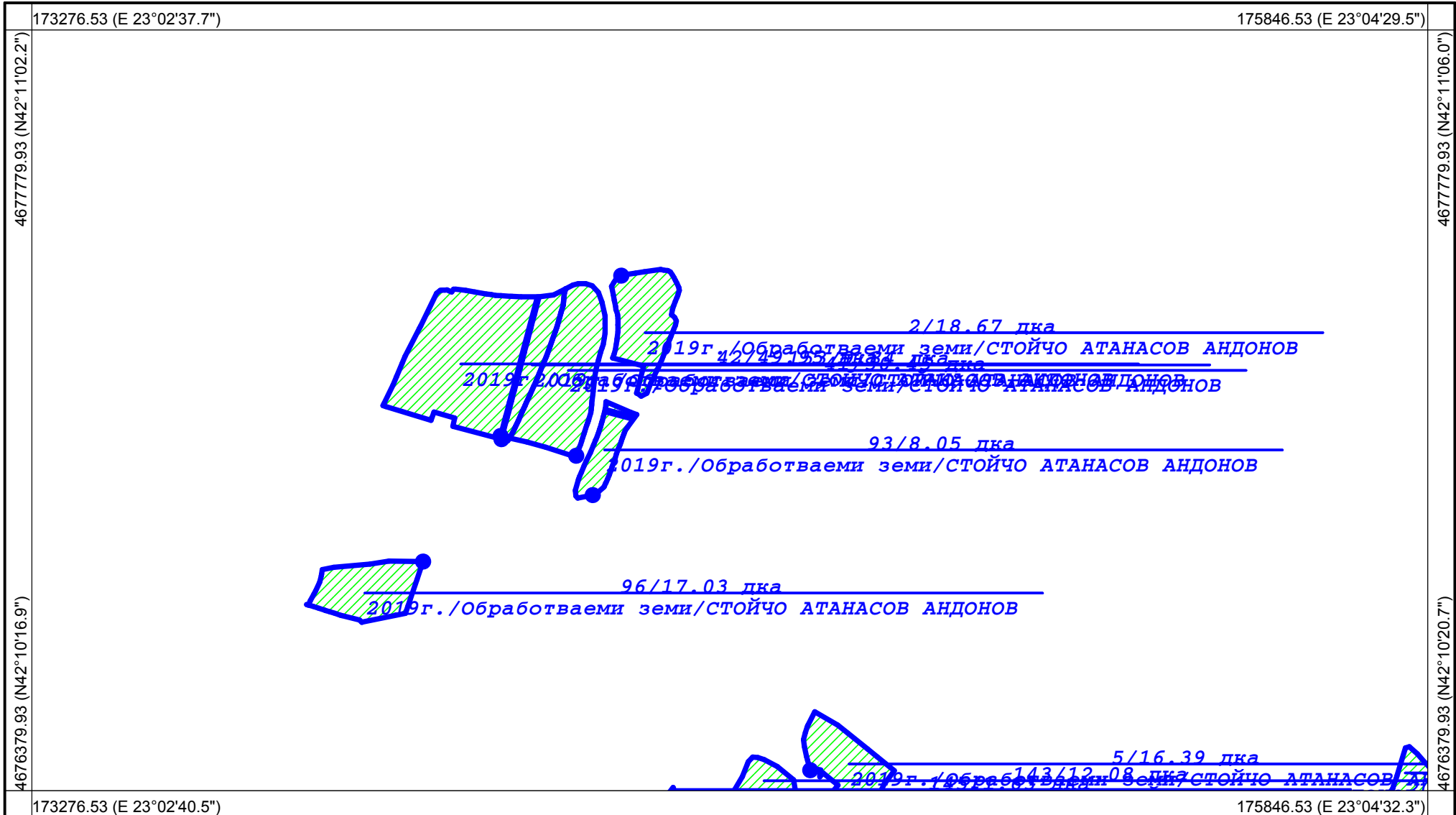

Координатна система: **WGS84 (UTM), 35N**  
Картна подложка: **ГЦ на СА, 1971-1991г.**  
Актуалност на данните: г.  
Дата на отпечатване: **29.08.2018 г.**  
Образец: **CadIS – 15.11.2011 г.**

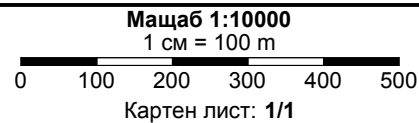

Изработил: \_\_\_\_\_

Изготвено с **CadIS v.6**

Област: Кюстендил  
Община: Бобошево  
ЕКАТТЕ: 67252

### РАБОТНА КАРТА НА ЗЕМЕДЕЛСКИ БЛОКОВЕ Землище: с. Слатино

За служебно ползване!

Утвърдил: \_\_\_\_\_

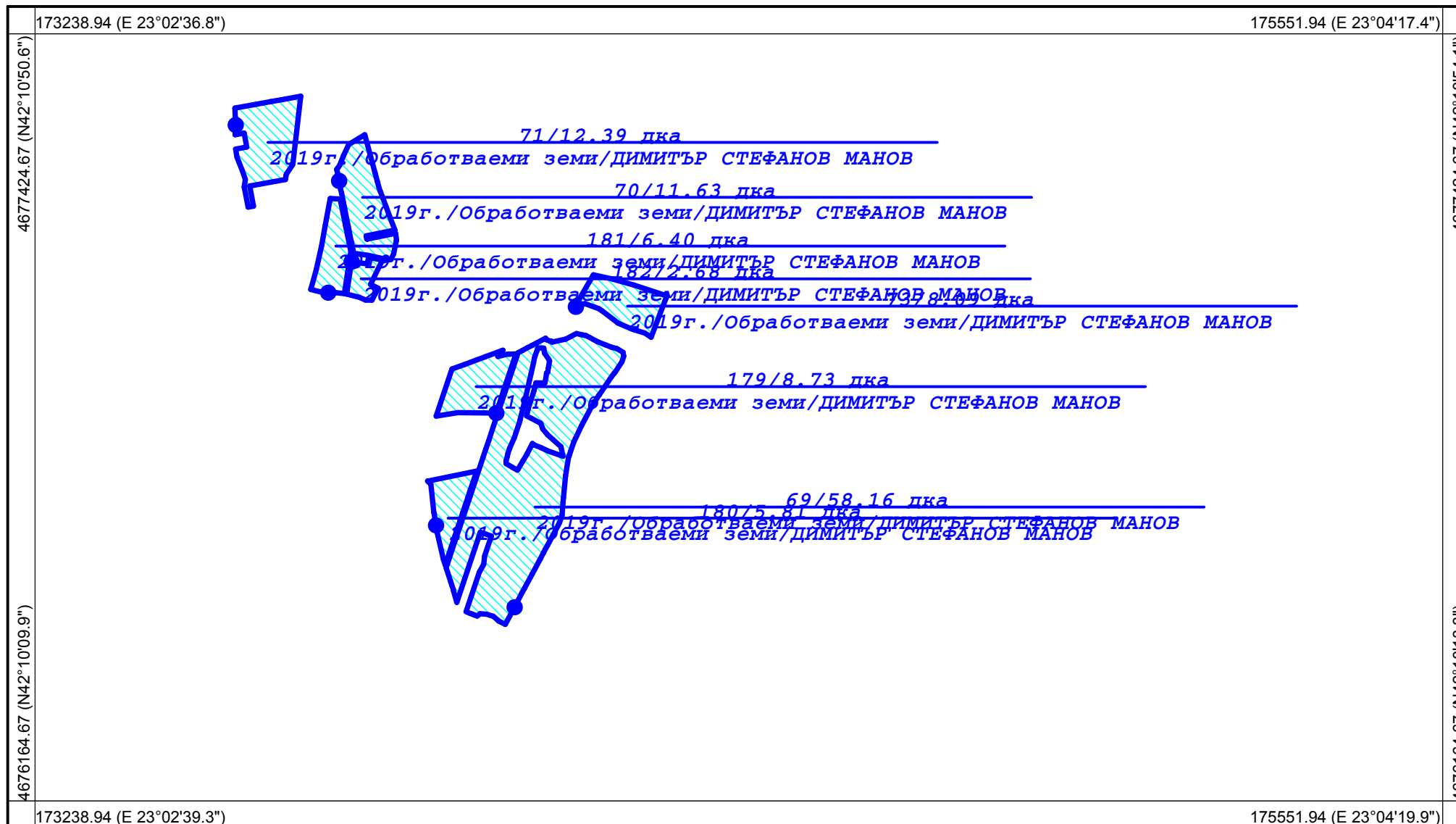

Координатна система: **WGS84 (UTM), 35N**  
Картна подложка: **ГЦ на СА, 1971-1991г.**  
Актуалност на данните: г.  
Дата на отпечатване: **29.08.2018 г.**  
Образец: **CadIS – 15.11.2011 г.**

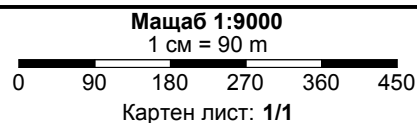

Изработил: \_\_\_\_\_

Изготвено с **CadIS v.6**

Област: Кюстендил  
Община: Бобошево  
ЕКАТТЕ: 67252

### РАБОТНА КАРТА НА ЗЕМЕДЕЛСКИ БЛОКОВЕ Землище: с. Слатино

За служебно ползване!

Утвърдил: \_\_\_\_\_



Координатна система: **WGS84 (UTM), 35N**  
Картна подложка: **ГЦ на СА, 1971-1991г.**  
Актуалност на данните: г.  
Дата на отпечатване: **29.08.2018 г.**  
Образец: **CadIS – 15.11.2011 г.**

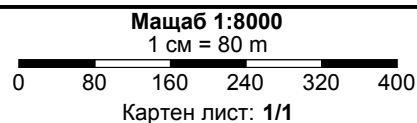

Изработил: \_\_\_\_\_

Изготвено с **CadIS v.6**

Област: Кюстендил  
Община: Бобошево  
ЕКАТТЕ: 67252

РАБОТНА КАРТА НА ЗЕМЕДЕЛСКИ БЛОКОВЕ  
Землище: с. Слатино

За служебно ползване!

Утвърдил: \_\_\_\_\_

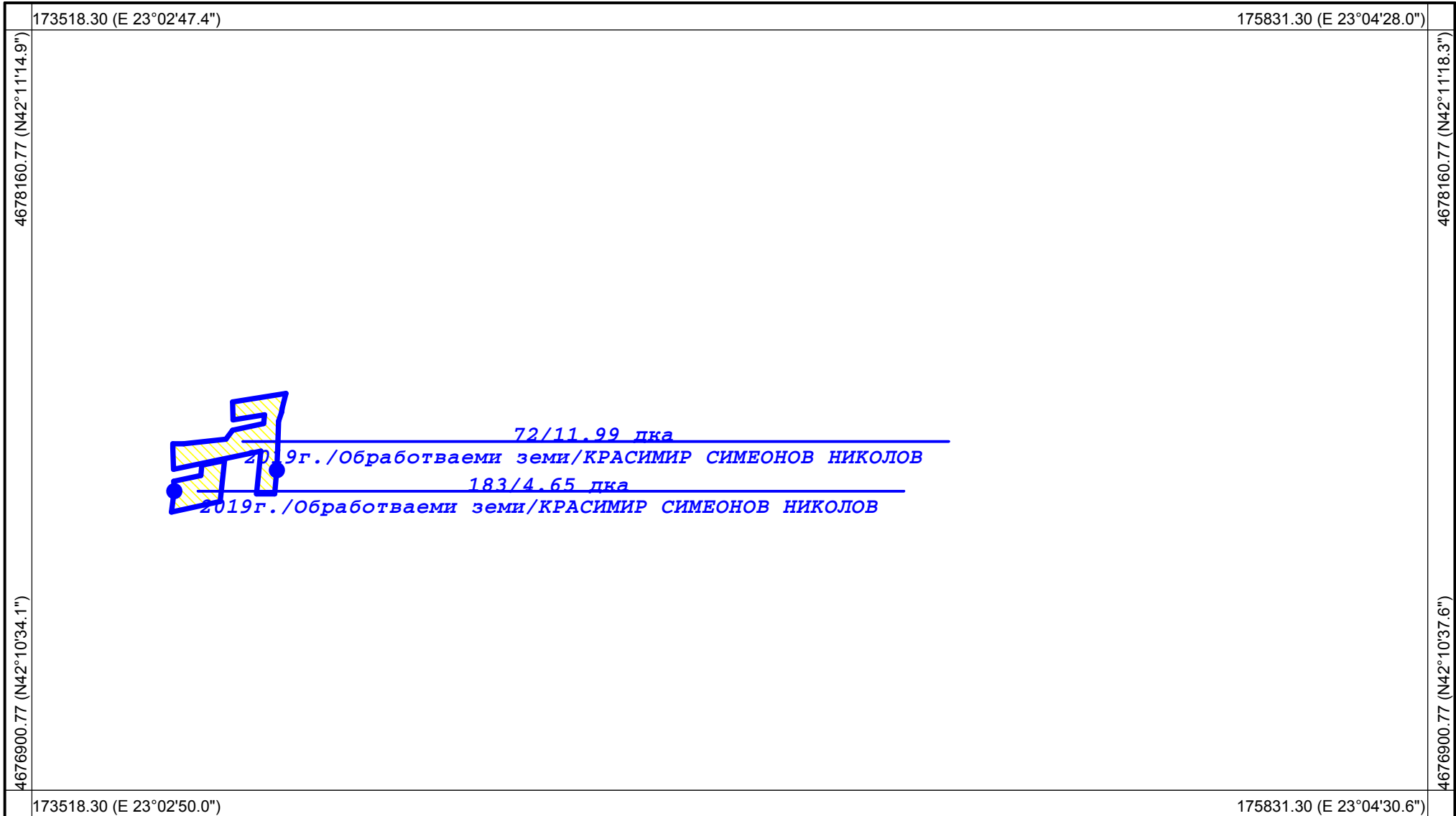

Координатна система: **WGS84 (UTM), 35N**  
Картна подложка: **ГЦ на СА, 1971-1991г.**  
Актуалност на данните: г.  
Дата на отпечатване: **29.08.2018 г.**  
Образец: **CadIS – 15.11.2011 г.**

Мащаб **1:9000**  
1 см = 90 м

0 90 180 270 360 450

Картен лист: **1/1**

Изработил: \_\_\_\_\_

Изготвено с **CadIS v.6**