

САПИ
Система за агропазарна информация



SAPI
Agro Market Information System

САПИ
Система за агропазарна информация



SAPI
Agro Market Information System

**Състояние и тенденции
в развитието на пазара на
земята в България**

2013

ИЗДАВА СЕ С ПОДКРЕПАТА НА
МИНИСТЕРСТВОТО НА ЗЕМЕДЕЛИЕТО И ХРАНИТЕ

**СЪСТОЯНИЕ И ТЕНДЕНЦИИ
В РАЗВИТИЕТО НА ПАЗАРА
НА ЗЕМЯТА
В БЪЛГАРИЯ - 2013 г.**

София, 2014

**СЪСТОЯНИЕ И ТЕНДЕНЦИИ В РАЗВИТИЕТО
НА ПАЗАРА НА ЗЕМЯТА В БЪЛГАРИЯ - 2013 г.**

— — — — —
АВТОР: проф. д-р СВЕТЛА БЪЧВАРОВА

ПЪРВО ИЗДАНИЕ
2014 г.
Всички права запазени![®]

СЪДЪРЖАНИЕ

1. Анализ на пазара на земеделски земи в България за периода 2000-2013 година.....	5
1.1. Динамика на пазара на земеделски земи в България.....	5
1.2. Пазара на земеделски земи през 2013 година.....	9
1.3. Анализ на арендните отношения при пазара на земеделски земи.....	11
1.4. Пазарът на земи за нестопански цели.....	14
2. Анализ на пазара на земеделски земи в България - 2013 г. по райони.....	15
2.1. Северозападен район.....	15
2.2. Северен Централен район.....	31
2.3. Североизточен район.....	45
2.4. Югоизточен район.....	61
2.5. Югозападен район.....	76
2.6. Южен Централен район.....	88
3. Анализ на пазара на земи за нестопански цели - 2013 година.....	105
4. Анализ на арендните отношения през 2013 г. по райони.....	117
4.1. Северозападен район.....	117
4.2. Северен Централен район.....	134
4.3. Североизточен район.....	147
4.4. Югоизточен район.....	164
4.5. Югозападен район.....	177
4.6. Южен Централен район.....	190

В ПРОУЧВАНЕТО ВЗЕХА УЧАСТИЕ:



САПИ

**ЦЕНИ,
ПАЗАРИ,
МАРКЕТИНГ,
АНАЛИЗИ,
ПРОГНОЗИ**

www.sapibg.com

1510 гр. София
ул. Медникарска № 1а
тел: 02/ 9 36 75 99
факс: 02/ 9 36 66 93
e-mail: office@sapibg.com;
sapi@dir.bg

**СПЕЦИАЛИСТИ СЪБИРАНЕ И
ОБРАБОТКА НА ИНФОРМАЦИЯТА**

Александър Александров – управител на САПИ

Борислава Александрова
Галин Ганчев
Геновева Генева
Георги Богатинов
Даниела Гоцева

Диана Николова
Димитър Желязков
Иванка Николова
Калоян Косев
Николай Събев



От МЗХ -
ОБЛАСТНИ ДИРЕКЦИИ "ЗЕМЕДЕЛИЕ"

1. АНАЛИЗ НА ПАЗАРА НА ЗЕМЕДЕЛСКИ ЗЕМИ В БЪЛГАРИЯ ЗА ПЕРИОДА 2000-2013 година

1.1. Динамика на пазара на земеделски земи в България

Пазарът на земеделска земя в България продължава да бъде един от най-атрактивните и динамично развиващи се. Причините за това са свързани с прилагането на Общата селскостопанска политика на ЕС и непрекъснато увеличаващият се размер на субсидиите в отрасъла. Трябва да се отчете, че през последните 3 години най-активни са били земеделските производители в покупката на земеделска земя. Чрез придобиване на собственост те решават много от проблемите свързани с наемането на земи и съответно в участието в схеми за подпомагане по линия на европейските фондове.

Изследванията и анализите на САПИ от 1998 година насам сочат динамично увеличение, както на броя на сключените сделки, така и на пазарните цени при покупко-продажба, а също така и на рентните плащания.

РАЗВИТИЕ НА ПАЗАРА НА ЗЕМЕДЕЛСКИ ЗЕМИ 2000-2013 г.

Показатели/ Години	Брой сделки	Продадена земя (дка)	Средна цена (лв./дка)	Промяна на цената на земята спрямо 2000г. (%)
2000	11 160	193 085	137	100
2001	31 804	594 967	141	103
2002	35 978	354 581	141	103
2003	32 468	452 630	143	104
2004	45 885	450 630	148	108
2005	67 000	600 238	169	123
2006	92 420	900 145	197	144
2007	125 062	1 152 937	235	172
2008	121 568	1 286 806	312	228
2009	110 276	1 043 446	297	217
2010	97 355	1 063 132	314	229
2011	137 924	1 465 779	361	264
2012	141 755	1 465 080	435	318
2013	117 727	1 165 287	429	313

Източник: САПИ ЕООД

В периода 1998-2003 година основна характеристика на пазара на земеделски земи е активното предлагане на земя от собствениците и съответно липсата на търсене. В резултат на това сделките бяха малко на брой и отчетената средна пазарна цена достигаше до 140 лв./дка. Трябва да се има предвид и обстоятелството, че в този период голяма част от собствениците все още не бяха получили актове и скици за собственост.

В периода 2004-2006 година пазарът на земеделски земи е изключително активен пазар. Особено в края на периода, когато стана ясно, че подпомагането по линия на ОСП ще се реализира на база обработваеми площи, интересът към покупка на

земя се засили рязко. В този период сме свидетели на активно търсене и ограничено предлагане. Пазарната цена се повиши с 25 на сто и достигна до 175 лв./дка.

Третият период обхваща периода на пълноправно членство на страната в ЕС **2007 – 2013 година**, когато пазарът на земеделски земи отчете изключителна активност. За периода 2007-2009 година са продадени 3.6 млн.дка земя, а реализираните сделки са близо 374 хиляди на брой. Средната пазарна цена в края на периода достигна до 300 лв./дка.

ПАЗАР НА ЗЕМЕДЕЛСКА ЗЕМЯ 2010/2013 ГОДИНА

Евростат райони	Брой сделки - (бр.)			
	2010	2011	2012	2013
	земеделски земи	земеделски земи	земеделски земи	земеделски земи
Северозападен	22763	32729	36128	31267
Северен Централен	19767	27737	27434	21176
Североизточен	18174	22626	21366	20697
Югоизточен	22152	31748	31678	21237
Югозападен	2641	3097	2942	2853
Южен Централен	11858	19987	22207	20497
За страната	97355	137924	141755	117727

ПАЗАР НА ЗЕМЕДЕЛСКА ЗЕМЯ 2010/2013 ГОДИНА

Евростат райони	Продадена земя (дка)			
	2010	2011	2012	2013
	земеделски земи	земеделски земи	земеделски земи	земеделски земи
Северозападен	263037	372508	387808	331486
Северен Централен	238033	345214	356188	246987
Североизточен	238257	290953	204163	208904
Югоизточен	211212	277584	332303	210368
Югозападен	16192	22966	18912	22869
Южен Централен	90401	156554	165706	144673
За страната	1057132	1465779	1465080	1165287

**ПАЗАР НА ЗЕМЕДЕЛСКА ЗЕМЯ
2010/2013 ГОДИНА**

Евростат райони	Средна цена, лв/дка			
	2010	2011	2012	2013
Северозападен	284	297	364	380
Северен Централен	297	385	504	560
Североизточен	440	474	486	555
Югоизточен	301	359	400	404
Югозападен	349	373	362	301
Южен Централен	252	321	342	372
За страната	321	368	410	429

В периода 2010-2013 година броя на сделките с цел покупко-продажба на земята за страната са в размер на 494 хиляди за 5.153 млн.дка земя. Средната цена за периода достига до 382 лв./дка или това представлява ръст от 27 на сто спрямо предходния период.

За периода 2010-2013 г. най-много земеделска земя е продадена в Северозападния район на страната – 1 354 хил.дка. Това е обяснимо предвид факта, че в предходните години в този регион се отчитаха най-малък на брой сделки. Освен това именно в Северозападния район на страната се отчита и най-ниската пазарна цена – 331 лв./дка за периода 2010-2013 г.

Традиционно Северният централен район отчита също активен пазар и земята обект на покупко-продажба за периода е 1 186 хил.дка. Средната пазарна цена на сделките през последните две години от периода отчита драстичен скок. За периода средната пазарна цена е 436 лв./дка.

Близо 940 хил.дка земеделски земи са продадени в Североизточния район на страната, като е отчетена и най-високата средна пазарна цена 489 лв./дка.

В Югоизточния район на страната за периода 2010-2013 г. са продадени 1 030 хил. дка земя. Средната цена за периода е 366 лв./дка. Последните две години е отчетен ръст в цените с близо 30 на сто.

Най-малък е бил интересът към покупко-продажбата на земи в Югозападния район на страната – 81 хил.дка при средна цена от 346 лв./дка.

Сравнително атрактивен е пазарът на земеделски земи в Южният централен район на страната. За разглеждания период са продадени 636 хил.дка земя. Отчетена е най-ниската пазарна цена – 321 лв./дка, което се дължи най-вече на ниските цени регистрирани през 2012 г. – 252 лв./дка.

В периода 2010-2013 г. се отчита динамика и при **арендните (наемни) отношения**. Сключени са 566 хил.договора за 11 284 хил.дка земя. Най-динамичен е този процес в Северозападния район на страната където са сключени 202 хил.договора за 4 119 хил.дка земеделска земя.

АРЕНДА НА ЗЕМЕДЕЛСКА ЗЕМЯ 2010-2013 г.

ЕВРОСТАТ РАЙОНИ	БРОЙ НА АРЕНДНИТЕ ДОГОВОРИ				БРОЙ ДОГОВОРИ ЗА ПЕРИОДА 2010-2013
	2010	2011	2012	2013	
Северозападен	47475	55690	53732	45208	202105
Северен Централен	30505	27571	28158	22052	108286
Североизточен	28542	40564	52761	42109	163976
Югоизточен	17856	21138	14889	14824	68707
Югозападен	2421	2087	3045	3084	10637
Южен Централен	2146	2548	3960	4275	12929
ЗА СТРАНАТА	128945	149598	156545	131552	566640

ЕВРОСТАТ РАЙОНИ	РАЗМЕР НА ЗЕМЯТА, дка				АРЕНДУВАНА ЗЕМЯ ЗА ПЕРИОДА 2010-2013
	2010	2011	2012	2013	
Северозападен	931610	1095299	1162716	929226	4118851
Северен Централен	518316	501981	488398	573332	2082027
Североизточен	574011	792850	1141834	973511	3482206
Югоизточен	234208	223850	242101	271653	971812
Югозападен	49914	54294	59738	65001	228947
Южен Централен	52452	80974	149458	117218	400102
ЗА СТРАНАТА	2360511	2749248	3244245	2929941	11283945

Може да се отчете липса на интерес от сключване на договори за обработка на земята в Югозападния район на страната. За периода са сключени 10.6 хил.договора за 229 хил.дка земя.

Изводите, които могат да се направят за пазара на земеделски земи за периода 2010-2013 година са:

- Изключително активен пазар на земеделски земи и в двете направления на реализация – покупко/продажба и аренда (наем).

- Тенденция на увеличаване на пазарната цена. В началото на периода средната пазарна цена за страната е 321 лв./дка, а през 2013 г. е отчете ръст от 34 на сто. Остава значителна диференциация в цената на земята по региона на страната.

- Сравнителна стабилност се отчита при наемните договори. Равнището на ренти

плащания се увеличава, но в по-бавни темпове спрямо динамиката при покупко-продажба.

1.2. Пазара на земеделски земи през 2013 година

През 2013 година са сключени 117 727 сделки за 1 165 287 дка земеделска земя. В сравнение с 2012 г. сделките са с 20 на сто по-малко. Средната пазарна цена за страната е 429 лв./дка и това представлява ръст от 4.6 на сто спрямо 2012 година.

Най-много сделки за периода са сключени в *Северозападния район* на страната – 31 267 на брой за 331 486 дка земя. Средната пазарна цена за региона е 380 лв./дка. В област Враца е отчетен изключително активен пазар на земеделски земи – продаден са 107 129 дка земя при средна цена от 485 лв./дка. Прогнозата е, че през 2014 г. пазарът на земя в региона ще продължи да се активизира.

Северният централен район също отчита активност. Сключени са 21 176 сделки за 246 987 дка земя. В сравнение с 2012 г. е отчетен спад в покупко-продажбата на земя с 31 на сто. Средната пазарна цена за региона е най-високата отчетена за страната – 560 лв./дка и това представлява ръст от 11 на сто в сравнение с 2012 г.

През 2013 г. се отчита активност на пазара на земеделски земи и в *Североизточния район* на страната. Сключени са 20 697 сделки за земя за 208 904 дка. Тези показатели са съотносими към равнището на 2012 г. Анализът сочи, че през 2013 г. се отчита изключително високи ръст на пазарните цени в района. Средната пазарна цена е 555 лв./дка и спрямо 2012 г. увеличението е с 14 на сто. В област Добрич отново се отчита най-високата средна пазарна цена – 775 лв./дка и тя е близо 3.6 пъти по-висока от най-ниската постигната цена, която е отчетена в област Габрово. Област Варна също отчита високи пазарни цени – 578 лв./дка за 2013 г.

В *Югоизточния район* на страната се отчита намаление на броя на сключените сделки и продадената земя през 2013 г. в сравнение с 2012 г. През 2013 г. са сключени 21 237 сделки за 210 368 дка земя. В сравнение с 2012 г. земята обект на покупко-продажба е с 36 на сто по-малко спрямо 2012 г. Равнището на пазарни цени се стабилизира и за 2012 г. отчетената пазарна цена е 404 лв./дка. Активното търсене на земеделски земи в област Ямбол определя и постигнатата най-висока цена за региона – 421 лв./дка за 2013 г.

Без особена промяна е активността на пазара на земеделски земи в *Югозападния район* на страната. Сключените през 2013 г. сделки са 2 853, на брой което представлява малко отклонение спрямо 2012 г. Обект на покупко-продажба са били 22 869 дка земя, което нарежда района на последно място по обем на продажбите. Средната пазарна цена също е най-ниската отчетена за страната – 301 лв./дка и това представлява спад спрямо 2012 г. със 17 на сто. Близо 50 на сто от продадената земя е в област София, като средната пазарна цена за реализираните близо 10 хил.дка е на цена от 236 лв./дка.

През 2013 г. не е отчетена динамика в пазара на земеделски земи в *Южният централен район* на страната. Сключените сделки са 20 497 на брой за 144 673 дка земеделска земя. Средната пазарна цена отчита повишение и за 2013 г. и е 372 лв./дка. Отчетеният ръст на цената спрямо 2012 г. е близо 9 на сто. Близо 60 на сто от сключените сделки се отчитат в област Пловдив. Продадени са 63 161 дка земя при средна цена от 487 лв./дка.

**ПАЗАР НА ЗЕМЕДЕЛСКА ЗЕМЯ - 2013 г.
ЗА ЗЕМЕДЕЛСКИ ЦЕЛИ**

ОБЛАСТ	Брой сделки-(бр.)	Продадена земя-(дка)	Средна цена-(лв/дка)
Благоевград	836	3747	377
Бургас	5308	49522	388
Варна	5894	45598	578
Велико Търново	5879	70571	460
Видин	3284	42074	311
Враца	9949	107129	485
Габрово	869	8793	214
Добрич	4151	58049	775
Кърджали	444	2348	302
Кюстендил	465	2169	323
Ловеч	865	12787	238
Монтана	4358	52999	378
Пазарджик	2851	28839	389
Перник	417	6177	266
Плевен	12811	116497	487
Пловдив	11258	63161	459
Разград	5521	51096	743
Русе	6025	73807	694
Силистра	2882	42720	691
Сливен	5125	30425	417
Смолян	106	355	401
София-област	1135	10776	236
София-град	*	*	*
Стара Загора	8090	68785	391
Търговище	5856	55303	398
Хасково	5838	49970	308
Шумен	4796	49954	470
Ямбол	2714	61636	421
За страната:	117727	1165287	429

Тенденцията на повишение на цените на земеделските земи ще продължи и то най-вече в райони в които средните пазарни цени са с 25-30 на сто под средните за страната. Сравнително по-ниската пазарна цена в Северозападния район на страната ще определи активно търсене и през 2014 г., което ще доведе до цялостна промяна на ситуацията за региона. Североизточният район на страната е изчерпал капацитета, тъй като предлагане почти няма, пазарните цени за условията на страната достигнаха своят пик и прогнозата е, че през 2014 г. в този район на страната не се очакват съществени промени и колебания в достигнатите пазарни равнища.

1.3. Анализ на арендните отношения при пазара на земеделски земи

През 2013 г. са сключени 131 552 договора за аренда на земеделска земя за 2 929 941 дка земеделска земя. В сравнение с 2012 г. броят на сключените договори отчита спад с 15 на сто, а при наетата земя спада е с 10 на сто. За 2013 г. арендаторите с които са сключени договори са 15 084 на брой. Средният размер на наетата земя от един собственик е в размер на 22 дка, а средният размер на наетата земя от един арендатор е 194 декара.

Преобладава смесената рента, като тя се движи в много широки граници. Средно за страната тя е най-често в стойности от 25-30 лв./дка. При натуралната рента водещ показател за плащане е полученият среден добив от пшеница – от 10 до 25 на сто от средния добив. В голяма част от сключените арендни договори се приема фиксиран размер на зърно, което се предоставя – от 30 до 80 кг/дка.

През 2013 г. в *Северозападния район* на страната са сключени 31 267 договора за 331 486 дка земя. В сравнение с 2012 г. е отчетен спад в броя на сключените договори с 10 на сто, а на наетата земя с – 14 на сто. В региона са отчетени едни от най-ниските рентни плащания – в област Видин се предоставя във вид на рента едва 10% от средния добив. Средният размер на наетата земя от един арендатор е 217 дка, което е най-високият показател за страната. Броят на арендаторите също е най-висока за страната – 4 292 на брой.

В *Северния централен район* на страната през 2013 г. са регистрирани 22 052 договора за аренда за 573 332 дка земя. В сравнение с 2012 г. наетата земя е със 17 на сто повече. Средният размер на наетата земя от един арендатор за региона е 251 декара. Преобладава паричната рента, като плащанията са в широк диапазон. В някои области максималния размер на рентата достига до 90 лв./дка.

Най-активни са арендните отношения в *Североизточния регион* на страната. Сключените през 2013 г. договори са 42 109 на брой за 973 511 декара. В сравнение с 2012 г. е отчетен спад на наетата земя с 15 на сто. Договори са сключили 3 246 арендатора. В региона е отчетен най-висок размер на средният размер на наетата земя от един арендатор – 300 декара. В област Добрич рентата достига до 100 лв./дка или 30% от годишната печалба. В област Шумен има регистрирани рентни договори на стойност от 150 лв./дка.

В *Югоизточния регион* на страната сключените през 2013 г. договори са 14 824 на брой и тези стойности са равностойни с равнището на 2012 г. Земята обект на арендни отношения за 2013 г. е в размер на 271 653 дка и това представлява ръст с 12 на сто спрямо 2012 г. Договори са сключили 1390 арендатори от близо 10 хиляди собственици на земя. Средният размер на наетата земя от един арендатор е в размер на 196 декара. В региона регистрираните рентни са на високи равнища. В област Ст.Загора максималното равнище на рента достига до 120 лв./дка, което е изключение. Масовата

АРЕНДА НА ЗЕМЕДЕЛСКА ЗЕМЯ 2013 ГОДИНА

Области	Брой на арендните договори	Размер на земята в дка	Размер на рентното плащане - 2013 година
	2013 г.	2013 г.	
Благоевград	1028	6601	1-2400 лв/дка; 10-200 лв/годишно; натура
Бургас	2396	53725	2-100 лв/дка; 10-80 кг/дка; 10% от средния добив
В. Търново	5393	117167	1-74 лв/дка годишно
Варна	5933	108958	10-20 лв/дка; 20-30% от средния добив
Видин	3736	103072	5-50 лв/дка; 10% от средния добив; 30-50 кг/дка пшеница
Враца	15353	380434	8-30 лв/дка; 60-70 кг/дка зърно
Габрово	1362	19848	3-28 лв/дка; 5-25% от средния добив
Добрич	4412	123850	20-100 лв/дка; 30-35% от об.продукция; 30% от год.печалба
Кърджали	408	7565	1-590 лв/дка по договаряне
Кюстендил	291	3029	1-200 лв/дка; 1-20% от получената продукция; 15-70 кг/дка зърно; 20-50 кг/годишно
Ловеч	4820	90870	1-26 лв/дка; 100 кг/дка сливи
Монтана	6500	170217	3-310 лв/дка
Пазарджик	556	9784	3-1380 лв/дка по договаряне; 50 кг/дка зърно
Перник	994	20789	10-60 лв/дка; 30-50 кг/дка; 30 кг/дка картофи; 10% от средния добив
Плевен	14799	184633	18-80 лв/дка
Пловдив	1587	56340	1-8325 лв/годишно; 5-200 лв/дка; 5-25% от средния добив; 30 кг/дка грозде; 50-100 кг/дка пшеница; 10-150 кг/дка зърно; 10-120 кг/дка
Разград	2820	102531	7-73 лв/дка
Русе	5642	161497	22-98 лв/дка
Силистра	6835	172289	9-165 лв/дка по договаряне
Сливен	271	6905	10-100 кг/дка; 10-2190 лв/годишно; 10-100 кг/дка зърно; 100 кг/дка пшеница; 60 кг/дка череша; 10-30% от ср.добив
Смолян	201	1223	5-674 лв/дка по договаряне
София-област	560	28191	1-100 лв/дка; 20-100 кг/дка картофи
София-град	211	6391	13-50 лв/дка
Ст. Загора	4327	88249	4-120 лв/дка; 4-100 кг/дка; 50-80 кг/дка зърно; 50-100 кг/дка пшеница
Търговище	24023	602730	8-48 лв/дка; 40-100 кг/дка
Хасково	1523	42306	1-80 лв/дка; 5-77 кг/дка; 50-70 кг/дка пшеница; 80 кг/дка грозде
Шумен	7741	137973	10-156 лв/дка; 10-15% от средния добив
Ямбол	7830	122774	20-80 кг/дка; 10-20% от средния добив; 6-43 лв/дка
За страната:	131552	2929941	смесена рента

АРЕНДА*2013	Размер на земята под аренда декари	Брой на собствениците на земята	Брой на арендаторите	Среден размер на наетата земя от един собственик - декари	Среден размер на наетата земя от един арендатор - декари
СЕВЕРОЗАПАДЕН РАЙОН					
Видин	103072	3741	993	28	104
Враца	380434	14544	850	26	448
Ловеч	90870	5559	348	16	261
Монтана	170217	6722	1356	25	126
Плевен	184633	10801	745	17	248
Всичко за района	929226	41367	4292	22	217
СЕВЕРЕН ЦЕНТРАЛЕН РАЙОН					
Велико Търново	117167	7479	535	16	219
Габрово	19848	1379	124	14	160
Разград	102531	1336	340	77	302
Русе	161497	5868	656	28	246
Силистра	172289	6609	632	26	273
Всичко за района	573332	22671	2287	25	251
СЕВЕРОИЗТОЧЕН РАЙОН					
Варна	108958	5670	533	19	204
Добрич	123850	4704	965	26	128
Търговище	602730	29965	1168	20	516
Шумен	137973	6970	580	20	238
Всичко за района	973511	47309	3246	21	300
ЮГОИЗТОЧЕН РАЙОН					
Бургас	53725	1992	356	27	151
Сливен	6905	360	98	19	70
Стара Загора	88249	5404	489	16	180
Ямбол	122774	3185	447	39	275
Всичко за района	271653	10941	1390	25	195
ЮГОЗАПАДЕН РАЙОН					
Благоевград	6601	995	805	7	8
Кюстендил	3029	310	260	10	12
Перник	20789	963	582	22	36
София-град	6391	1518	14	4	457
София-област	28191	585	206	48	137
Всичко за района	65001	4371	1867	15	35
ЮЖЕН ЦЕНТРАЛЕН РАЙОН					
Кърджали	7565	399	398	19	19
Пазарджик	9784	753	258	13	38
Пловдив	56340	5068	619	11	91
Смолян	1223	328	195	4	6
Хасково	42306	1656	532	26	80
Всичко за района	117218	8204	2002	14	59
ЗА СТРАНАТА:	2929941	134863	15084	22	194

рента се движи в границите на 35-40 лв./дка. В продукцията рентата се определя във фиксирани стойности – до 80 кг/дка зърно.

В *Югозападния район* на страната традиционно арендните отношения са слабо застъпени. През 2013 г. са сключени 30 084 договора за 65 001 декара земя. Отчетен е лек ръст спрямо 2012 г в наетата земя, което се дължи основно на активност в София-област. Арендаторите, които са сключили договори са 1 867 на брой от 4 371 собственици. Средният размер на наетата земя от един арендатор е в размер на 35 декара, което е най-ниската стойност по този показател спрямо останалите региони. Равнището на рентни плащания е между 30-50 лв./дка или до 20% от получената продукция.

През 2013 г. се отчита активизиране на рентните отношения в *Южният централен район* на страната. Сключени са 4 275 договора за 117 218 дка земеделска земя. Броят на договорите се увеличава със 8 на сто, а на наетата земя се отчита спад с 21 на сто спрямо 2012 г. Земята е силно раздробена в регион и за това броят на собствениците с които са сключени договори са 8 201 на брой от 2002 арендатора. Средният размер на наетата земя от един арендатор е 59 декара. В област Пловдив се отчитат най-високи нива на рентни плащания. За поливни площи рентата достига до 200 лв./дка. В натурално изражение сключените договори предвиждат предоставяне на продукцията до 150 кг/дка зърно. В област Кърджали също се отчитат високи нива на ренти: до 100 лв./дка или 35% от получените добиви.

1.4. Пазарът на земи за нестопански цели

През 2013 г. се отчита ръст в покупко-продажбата на земи с цели промяна на предназначението и за нестопански цели. Сключените сделки през 2013 г. са 5 412 на брой и това представлява ръст от 9 на сто спрямо равнището на 2012 година. Земята обект на покупко-продажба през 2013 г. възлиза в размер на 49 569 дка и спрямо 2012 г. отчита ръст от 3 на сто. Средната пазарна цена за 2013 г. е 1 633 лв./дка.

В *Северозападния район* на страната през 2013 г. са сключени 157 сделки за 2 542 дка земя. Средната пазарна цена за 2013 г. е 1846 лв./дка и това представлява ръст от 24 на сто спрямо 2012 г.

В *Северният централен район* на страната е отчетено активизиране на пазара на земи с нестопанска цел. Сключени са 2 010 сделки за 23 724 дка земя. Средната пазарна цена за 2013 г. е 1021 лв./дка и спрямо 2012 г. отчита спад с 12 на сто.

През 2013 г. в *Североизточния район* на страната се наблюдава активен пазар. Сключени са 974 сделки за 12 330 дка земя. Средната пазарна цена е сравнително ниска през 2013 г. – 921 лв./дка.

В *Югоизточния район* на страната през 2013 г. се наблюдава сравнително слаб пазар на земята. Сключени са 141 сделки за 889 дка земя. Средната пазарна цена достигна до 6 744 лв./дка.

През 2013 г. в *Югозападния район* на страната се наблюдава стабилен пазар на земи с нестопанска цел. Сключени са 943 сделки за 4 674 дка земя. Средната пазарна цена е 4 674 лв./дка и това представлява близо два пъти ръст спрямо 2012 г.

В *Южният централен район* на страната се наблюдава спад на пазара на земи предназначени за нестопански цели. Сключени са 1 187 сделки за 5 768 дка земя. Средната пазарна цена за 2013 г. е 2 515 лв./дка.

2. АНАЛИЗ НА ПАЗАРА НА ЗЕМЕДЕЛСКИ ЗЕМИ В БЪЛГАРИЯ - 2013 ГОДИНА ПО РАЙОНИ

2.1. СЕВЕРОЗАПАДЕН РАЙОН

През 2013 година се отчита лек спад на пазара на земеделски земи в Северозападния район на България. Осъществени са 31 267 сделки за 331 486 дка земеделска земя. Средната пазарна цена за района през 2013 година е 380 лв/дка.

Сключените сделки, спрямо равнището през 2012 година са по-малко с 16 на сто, а продадената земя със 17 на сто. Средната пазарна цена бележи леко повишение и то е с 4 на сто, спрямо предходната година.

ВИДИН

През 2013 година в област Видин са сключени 3 284 сделки за земеделска земя, което е с 24 на сто по-малко от равнището за 2012 година.

Земята обект на покупко-продажба е 42 074 дка, което е с 34 на сто по-малко от продадената земя през 2012 година. Средната пазарна цена бележи повишение от 14 на сто - 311 лв/дка.

За поредна година най-много сделки са сключени в община Видин - 748 за 7 326 дка земеделска земя. Средната пазарна цена е една от ниските за областта - 291 лв/дка.

За втора поредна година, сравнително активен е пазара на земеделски земи в община Ружинци. Сключени са 432 сделки за 6 022 дка земеделска земя. Средната пазарна цена е 314 лв/дка и бележи повишение от 20 на сто спрямо предходната година.

Най-висока средна пазарна цена се регистрира в община Кула - 359 лв/дка, а най-ниска в община Белоградчик - 229 лв/дка.

Най-малко сделки за земя за област Видин са сключени в община Бойница - 73 за 5 133 дка земеделска земя за категория "ниви".

ВРАЦА

В област Враца през 2013 година се наблюдава активен пазар на земеделски земи. Сключени са 9 949 сделки, което е с 11 на сто по-малко от равнището за 2012 година. Продадената земя е 107 129 дка или се отчита ръст с 16 на сто, спрямо предходната година. Средната пазарна цена за област Враца е 485 лв/дка, което е с 1 на сто повече от равнището за 2012 година.

Най-много сделки са сключени в община Бяла Слатина - 1 779. Продадената земя е 15 824 дка. Средната пазарна цена е една от високите за областта - 530 лв/дка.

Активен е пазарът на земеделски земи и в община Хайредин. Сключени са 725 сделки за 15 702 дка земя. Средната пазарна цена е 500 лв/дка.

Най-слаб пазарът на земеделски земи е в община Мездра - 217 сделки за 3 212 дка земя на цена от 253 лв/дка.

ЛОВЕЧ

През 2013 година пазарът на земеделски земи в област Ловеч не е много активен.

Сключени са едва 865 сделки за 12 787 дка земеделска земя. Средната пазарна

цена за областта е ниска - 238 лв/дка.

Най-активен пазарът е в община Ловеч - 222 сделки за 5 294 дка земя за категория "ниви". Средната пазарна цена за общината е 162 лв/дка.

Най-висока пазарна цена е регистрирана в община Луковит - 363 лв/дка.

Най-слаб пазарът на земеделски земи през 2013 година в област Ловеч е в община Угърчин - 22 сделки за 338 дка земеделска земя, със средна пазарна цена от 218 лв/дка.

МОНТАНА

От направеното проучване на пазара на земеделски земи в област Монтана през 2013 година, отново не се регистрира движение спрямо 2012 година.

Сключени са 4 358 сделки за 52 999 дка земеделска земя. Сключените сделки са с 8 на сто по-малко, а продадената земя с 1 на сто повече, спрямо 2012 година. Средната пазарна цена за областта е 378 лв/дка и бележи увеличение с 52 на сто.

За втора поредна година, най-активен пазарът на земеделска земя е в община Вълчедръм. Сключени са 579 сделки за 13 322 дка земя. Средната пазарна цена е и най-високата за областта - 623 лв/дка.

В общините Бойчиновци и Брусарци търсенето също е активно. В община Бойчиновци са сключени 839 сделки за 12 021 дка земеделска земя на цена от 345 лв/дка. В община Брусарци са сключени 781 сделки за 6 418 дка земя на цена от 463 лв/дка.

Най-слаб пазарът на земеделски земя за област Монтана е в община Чипровци. Сключени са едва 21 сделки за 177 дка земя на цена от 243 лв/дка.

ПЛЕВЕН

През 2013 година в област Плевен са наблюдава спад в пазара на земеделски земи. Сключени са 12 811 сделки, което е с 27 на сто по-малко от равнището за 2012 година. Продадената земя е с 24 на сто по-малко, спрямо предходната година и възлиза в размер на 116 497 дка. Средната пазарна цена за област Плевен е 487 лв/дка, което е със 7 на сто повече, спрямо нивото на 2012 година.

Най-много е продадената земя в община Червен бряг - 21 697 дка със средна пазарна цена от 522 лв/дка.

Активен е пазарът на земеделски земи и в общините Гулянци, Долна Митрополия и Плевен. В община Гулянци са сключени 2 843 сделки за 16 575 дка земя на цена от 502 лв/дка. В община Долна Митрополия са сключени 1 827 сделки за 19 970 дка земя, със средна цена от 476 лв/дка за категория "ниви". В община Плевен са сключени 1 230 сделки за 15 775 дка земеделска земя, със средна пазарна цена от 383 лв/дка.

И тази година най-високата пазарна цена за област Плевен е регистрирана в община Белене - 705 лв/дка, а най-ниската в община Левски - 242 лв/дка.



ОБЛАСТ ВИДИН

Землище	Сключени сделки за покупко-продажби на земя			Цена лв/дка	Начин на трайно ползване
	брой сделки	дка	категория земя		
<u>1</u>	<u>2</u>	<u>3</u>	<u>4</u>	<u>5</u>	<u>6</u>
ОБЛАСТ ВИДИН					
Община Белоградчик					
Стакевци	17	61	IV-X	100	НИВИ
Дъбравка	32	117	IV-IX	100-445	НИВИ
Праужда	17	46	IV-IX	140-250	НИВИ
Ошане	22	202	IV-X	100-445	НИВИ
Раяновци	110	233	VI-VIII	100-160	НИВИ
Рабиша	115	409	IV-IX	100-445	НИВИ
Вещица	3	27	IV-IX	100-260	НИВИ
Чифлик	32	44	IV-IX	100-445	НИВИ
Всичко	348	1139	IV-X	229	НИВИ
	114	860	IV-X	137	ливади/пасища
Община Бойница					
Бойница	26	4080	III-IX	100-616	НИВИ
Бориловец	4	86	III-IX	100-392	НИВИ
Градсковски	2	97	III-IV	284-330	НИВИ
Каниц	5	60	III-VI	100-350	НИВИ
Периловец	11	287	III-IX	100-690	НИВИ
Раброво	16	320	II-VIII	100-560	НИВИ
Шипикова махала	1	3	II	340	НИВИ
Шишенци	8	200	III-IX	137-491	НИВИ
Всичко	73	5133	II-IX	352	НИВИ
Община Брегово					
Балей	20	115	IV	104-540	НИВИ
Брегово	42	294	IV	102-565	НИВИ
Връв	22	210	IV	96-600	НИВИ
Гъмзово	27	169	IV	117-605	НИВИ
Делейна	24	150	IV	106-426	НИВИ
Калина	7	22	IV	135-445	НИВИ
Косово	4	53	IV	100-540	НИВИ
Куделин	13	74	IV	133-698	НИВИ
Ракитница	10	124	IV	103-560	НИВИ
Тияновци	4	18	IV	140-250	НИВИ
Всичко	173	1229	III-V	332	НИВИ
Община Видин					
Акациево	5	54	III-IV	92-245	НИВИ
Антимово	13	97	IV	114-273	НИВИ
Бела Рада	37	395	III-X	95-505	НИВИ
Ботево	6	15	III-VI	97-273	НИВИ
Буковец	15	375	III-VI	103-241	НИВИ
Видин	12	148	IV	71-620	НИВИ
Войница	4	93	III-IV	101-419	НИВИ
Въртоп	16	326	II-III	71-541	НИВИ
Гайтанци	13	350	II-VII	75-385	НИВИ

1	2	3	4	5	6
Г.Мариново	11	75	III-VI	103-522	НИВИ
Гомотарци	37	408	III-VI	132-710	НИВИ
Градец	114	848	III-V	94-550	НИВИ
Динковица	28	202	III-VIII	95-520	НИВИ
Д.Бошняк	4	31	IV-V	102-295	НИВИ
Дружба	11	78	III-V	88-562	НИВИ
Дунави	51	593	II-VI	95-520	НИВИ
Жеглица	7	58	III-VI	154-514	НИВИ
Ивановци	8	149	II-IV	97-465	НИВИ
Иново	50	413	III-IV	112-540	НИВИ
Капитановци	29	223	III-IV	155-465	НИВИ
Каленик	13	155	V	88-580	НИВИ
Кошава	16	184	IV	105-450	НИВИ
Кутово	42	279	IV	86-250	НИВИ
Майор Узуново	18	249	III-IV	97-386	НИВИ
Новоселци	16	130	III	119-283	НИВИ
Пешаково	5	64	III-VI	75-293	НИВИ
Плакудер	8	27	III-VI	75-270	НИВИ
Покрайна	25	134	III-IV	85-550	НИВИ
Рупци	25	236	III-IV	125-630	НИВИ
Синаговци	23	301	II-V	115-440	НИВИ
Слана Бара	37	293	III-VI	80-500	НИВИ
Сланотрън	42	281	III-VI	108-515	НИВИ
Търняне	7	62	II-V	110-340	НИВИ
Всичко	748	7326	II-X	291	НИВИ
Община Грамада					
Бояново	3	65	III-VI	142-400	НИВИ
Бранковци	30	354	III-VII	100-467	НИВИ
Водна	15	285	II-IV,VII	100-500	НИВИ
Грамада	130	1555	II-VIII	116-455	НИВИ
Медешевци	10	171	II-VI	188-450	НИВИ
Милчина лъка	15	115	III-IV	100-450	НИВИ
Страцимирово	14	284	III-V	116-450	НИВИ
Тошевци	27	525	III-VII	117-450	НИВИ
Всичко	244	3354	II-VIII	289	НИВИ
Община Димово					
Арчар	12	190	III-IX	100-520	НИВИ
Бела	11	197	III-VII	116-479	НИВИ
Владиченци	2	16	III-IV	400-450	НИВИ
Воднянци	12	382	II-VIII	100-650	НИВИ
Върбовчец	12	243	II-VIII	100-445	НИВИ
Гара Орешец	16	546	III-IX	100-600	НИВИ
Димово	17	306	II-V	140-484	НИВИ
Дълго поле	8	92	II-V	145-460	НИВИ
Държаница	4	126	III-V	420-481	НИВИ
Извор	28	1020	II-IX	100-520	НИВИ
Карбинци	24	753	II-VII	118-580	НИВИ
Кладоруб	5	446	III-VIII	111-445	НИВИ
Костичовци	10	280	II-VI	144-490	НИВИ
Лагошевци	14	835	II-VI	100-511	НИВИ
Мали Дреновец	8	139	III-VI	88-289	НИВИ
Медовница	16	572	II-VII	88-520	НИВИ

1	2	3	4	5	6
Острокапци	5	202	II-III	140-510	НИВИ
Септемврийци	5	25	III-V	100-462	НИВИ
Скомля	8	121	III-VI	134-445	НИВИ
Шипот	8	323	II-VI	177-499	НИВИ
Яньовец	8	79	II-X	100-445	НИВИ
Ярловица	6	156	III-VI	112-550	НИВИ
Всичко	239	7047	II-IX	317	НИВИ
Община Кула					
Чичил	21	517	IV-IX	107-570	НИВИ
Големаново	31	895	III-VI	100-680	НИВИ
Извор Махала	23	240	II-V	127-500	НИВИ
Коста Перчево	18	250	III-VI	100-563	НИВИ
Кула	61	963	II-IX	100-570	НИВИ
Полетковци	7	106	III-VI	290-567	НИВИ
Старопатица	23	358	III-V	84-550	НИВИ
Тополовец	11	94	III-VIII	102-676	НИВИ
Цар-Петрово	28	778	II-VIII	72-723	НИВИ
Всичко	223	4201	II-IX	359	НИВИ
Община Макреш					
Вълчек	7	63	III	300-400	НИВИ
Киреево	49	392	IV-IX	250-350	НИВИ
Макреш	88	583	II-VIII	250-400	НИВИ
Подгоре	43	231	III-IX	240-380	НИВИ
Раковица	123	1618	III-IX	300-400	НИВИ
Толовица	9	58	III-VII	240-320	НИВИ
Цар-Шишманово	28	239	III-IX	250-400	НИВИ
Всичко	347	3184	II-IX	333	НИВИ
Община Ново село					
Винарово	83	309	III-VI	95-480	НИВИ
Неговановци	18	129	III-VI	100-351	НИВИ
Ново село	53	513	IV-VI	100-700	НИВИ
Флорентин	19	67	IV-VI	117-700	НИВИ
Ясен	15	138	IV	117-700	НИВИ
Всичко	188	1156	III-VI	352	НИВИ
36	118	IV-VI	299	ЛОЗЕ	
Община Ружинци					
Бело поле	31	298	VI-VIII	180-500	НИВИ
Гюргич	40	571	IV-IX	100-270	НИВИ
Динково	13	360	III-VIII	100-520	НИВИ
Дражинци	31	353	IV-X	120-350	НИВИ
Дреновец	63	1298	II-X	100-600	НИВИ
Плешивец	34	1123	VI-VIII	140-445	НИВИ
Ружинци	93	837	VI	140-600	НИВИ
Тополовец	61	279	II-VIII	100-550	НИВИ
Черно поле	66	902	IV-IX	100-580	НИВИ
Всичко	432	6022	II-X	314	НИВИ
Община Чупрене					
Чупрене	31	238	V-X	140-445	НИВИ
Върбово	8	26	IV-IX	150-500	НИВИ
Протопопинци	18	99	IV-IX	100-440	НИВИ
Средогрив	9	36	IV-X	100-440	НИВИ

<u>1</u>	<u>2</u>	<u>3</u>	<u>4</u>	<u>5</u>	<u>6</u>
Г.Търговище	14	88	IV-X	80-140	ниви
Всичко	80	488	IV-X	255	ниви
	39	816	VI-IX	175	ливади/пасища
ВСИЧКО ЗА	3095	40280	II-X	318	ниви
ОБЛАСТТА	36	118	IV-VI	299	лозе
	153	1676	IV-X	156	ливади/пасища

ОБЛАСТ ВРАЦА

Землище	Сключени сделки за покупко-продажби на земя			Цена лв/дка	Начин на трайно ползване
	брой сделки	дка	категория земя		
<u>1</u>	<u>2</u>	<u>3</u>	<u>4</u>	<u>5</u>	<u>6</u>

ОБЛАСТ ВРАЦА

Община Борован

Борован	276	2961	III-IV	500-600	ниви
Малорад	258	2174	III-IV	450-500	ниви
Добролево	122	1543	III-IV	480-560	ниви
Сираково	26	184	III-IV	450-550	ниви
Нивянин	138	1006	III-IV	480-580	ниви
Всичко	820	7868	III-IV	520	ниви

Община Бяла Слатина

Бяла Слатина	253	2382	III	500-600	ниви
Буковец	186	948	III-IV	400-500	ниви
Бърд.геран	87	871	III	500-550	ниви
Бъркачево	81	714	III-IV	500-580	ниви
Алтимир	100	781	III	500-580	ниви
Враняк	85	916	III-IV	500-560	ниви
Габаре	203	1513	IV	480-520	ниви
Галиче	185	1952	III-IV	500-560	ниви
Драшан	71	280	III-IV	480-520	ниви
Комарево	37	393	III-IV	500-580	ниви
Попица	102	1308	III-IV	500-600	ниви
Соколаре	39	500	III	500-600	ниви
Тлачене	71	790	III-IV	480-520	ниви
Търнава	178	1192	III-IV	500-600	ниви
Търнак	101	1285	III	500-600	ниви
Всичко	1779	15824	III-IV	530	ниви

Община Враца

Баница	101	1041	II-IV	100-700	ниви
Бели извор	13	118	V-VI	100-400	ниви
Веслец	10	43	V	100-400	ниви
Вировско	29	227	III-V	100-400	ниви
Власатица	30	136	V-VI	100-350	ниви
Върбица	32	347	III-VI	300-450	ниви
Голямо Пещене	49	570	III-V	100-400	ниви
Горно Пещене	73	694	III-V	100-400	ниви
Девене	154	1979	II-VI	300-650	ниви

1	2	3	4	5	6
Косталево	23	59	VI	150	ниви
Лиляче	152	1496	III-VI	100-600	ниви
Мало Пещене	8	115	III-IX	100-450	ниви
Мраморен	25	167	V-VII	100-550	ниви
Нефела	4	18	V-VI	200-350	ниви
Оходен	13	82	III-IX	100-450	ниви
Паволче	3	16	VII,VIII	100-250	ниви
Тишевица	33	415	III-VI	100-400	ниви
Три кладенци	34	953	III	300-650	ниви
Челопек	2	7	V-VII	100-250	ниви
Чирен	85	1189	II-VIII	400-650	ниви
	873	9672	II-IX	389	ниви
	20	103	IX	350	ов.градина
Всичко	10	21	III-IV	175	лозя
	128	781	II-VIII	250	л-ди,п-ща/мери
	3	11	IV	250	зел.култури
Община Козлодуй					
Крива бара	51	724	IV	400-600	ниви
Бутан	148	4056	IV	400-600	ниви
Хърлец	92	2670	IV	400-600	ниви
Гложене	137	3824	IV	400-600	ниви
Всичко	428	11275	IV	500	ниви
Община Криводол					
Баурене	62	491	II-IX	380-560	ниви
Ботуня	26	227	II-X	380-560	ниви
Галатин	152	1263	II-VI	380-560	ниви
Главаци	76	443	III-IX	380-560	ниви
Големо Бабино	85	705	II-VI	380-560	ниви
Градешница	73	595	II-IX	380-560	ниви
Добруша	104	624	II-VI	380-560	ниви
Краводер	165	1017	II-VI	380-560	ниви
Криводол	187	1104	II-IX	380-560	ниви
Лесура	358	2606	II-VI	380-560	ниви
Осен	57	547	III-VI	380-560	ниви
Пудрия	133	1057	II-VI	380-560	ниви
Ракево	144	952	II-IX	380-560	ниви
Уровене	89	879	III-IX	380-560	ниви
Фурен	75	596	II-V	380-560	ниви
Всичко	1786	13107	II-X	470	ниви
Община Мездра					
Боденец	21	183	V	118	ниви
Брусен	3	60	IV	103-450	ниви
Върбешница	21	346	VI-IX	110-470	ниви
Г.Бешовица	9	193	IV	110-713	ниви
Г.Кремена	13	178	IV	120-1000	ниви
Д.Кремена	32	480	IV	120-1000	ниви
Дърманци	5	66	V	101-160	ниви
Игнатица	3	36	VIII	123-350	ниви
Кален	14	409	V	110-510	ниви
Крета	2	6	VI	100	ниви
Мездра	1	3	VI	120	ниви
Моравица	8	63	IX	120-482	ниви

1	2	3	4	5	6
Ослен Криводол	5	46	VI	120-215	ниви
Руска Бела	6	104	V	145	ниви
Старо село	14	198	V	134	ниви
Царевец	23	356	V	150-1000	ниви
	180	2727	III-IX	368	ниви
Всичко	6	112	VI-IX	182	ов. градина
	31	373	V-IV	208	ливади/пасища
Община Мизия					
Войводово	27	334	III-V	450-550	ниви
Крушовица	224	2026	III-VI	550-620	ниви
Липница	132	901	III-VI	500-600	ниви
Мизия	298	2787	III-VI	550-630	ниви
Сараево	5	38	III-V	400-500	ниви
Софрониево	157	2094	III-VI	550-620	ниви
	843	8180	III-IX	579	ниви
	4	72	IV	550	стоп.двор
Всичко	15	643	IV-VI	475	др.селскост.тер.
	4	80	III-V	375	тр.насаждения
	4	60	V	375	пасище/мера
	16	25	VI	450	лозя
Община Оряхово					
Г. Вадин	130	1472	IV-VI	400-450	ниви
Галово	93	895	III-VI	550-650	ниви
Д. Вадин	37	690	IV-VI	400-450	ниви
Лесковец	20	122	IV-V	500-550	ниви
Оряхово	90	1212	III-V	570-670	ниви
Остров	279	3323	III-X	550-650	ниви
Селановци	416	3525	III-VI	570-670	ниви
	1065	11238	III-X	574	ниви
Всичко	14	204	IV-VI	375	пасище/мера
	2	2	V	425	лозя
	6	20	н/д	550	стоп.двор
Община Роман					
Роман	76	237	IV-VIII	150-400	ниви
Камено Поле	261	2038	III-X	250-600	ниви
Кунино	122	1690	III-VI	300-600	ниви
Синьо Бърдо	42	566	IV-VIII	150-400	ниви
Курново	26	70	IV-VIII	150-250	ниви
Радовене	142	825	III-VIII	200-350	ниви
Стояновци	49	146	VI	150-300	ниви
Струпец	9	51	X	200-300	ниви
Хубавене	132	1260	IV-IX	150-350	ниви
Долна Башовица	252	1478	IV-IX	250-450	ниви
Средни Рът	49	353	VI-VIII	150-200	ниви
Караш	25	284	IV-VIII	150-250	ниви
Марково Равнище	2	30	VI-VIII	150-200	ниви
Всичко	1187	9028	III-X	342	ниви
Община Хайредин					
Ботево	51	892	III	400-600	ниви
Бързина	69	1251	III	400-600	ниви
Манастирище	158	3975	IV	400-600	ниви
Михайлово	136	2879	III	400-600	ниви

<u>1</u>	<u>2</u>	<u>3</u>	<u>4</u>	<u>5</u>	<u>6</u>
Рогозен	97	1429	IV	400-600	ниви
Хайредин	214	5276	IV	400-600	ниви
Всичко	725	15702	III-IV	500	ниви
ВСИЧКО ЗА ОБЛАСТТА	9686	104622	II-X	489	ниви
	4	80	III-V	375	тр.насаждения
	15	643	IV-VI	475	др.селскост.тер.
	177	1417	II-VIII	252	л-ди,п-ща/мери
	28	48	V-IX	331	лозя
	3	11	IV	250	зел.култури
	10	92	IV	550	стоп.двор
	26	215	IX	263	ов.градина

ОБЛАСТ ЛОВЕЧ

Землище	Сключени сделки за покупко-продажби на земя			Цена лв/дка	Начин на трайно ползване
	брой сделки	дка	категория земя		
<u>1</u>	<u>2</u>	<u>3</u>	<u>4</u>	<u>5</u>	<u>6</u>
ОБЛАСТ ЛОВЕЧ					
Община Ловеч					
Българене	9	88	IV-X	116-271	ниви
Горно Павликени	65	845	IV-X	120-205	ниви
Деветаки	39	1099	III-IX	124-222	ниви
Дренов	37	759	II-V	132-300	ниви
Казачево	17	133	IV-VI	100-213	ниви
Къкрина	44	2108	III-VII	100-180	ниви
Хлеvene	11	261	III-X	118-135	ниви
Всичко	222	5294	II-X	162	ниви
	62	187	IV-X	187	ов. градини
	29	28	III-VII	185	лозя
	127	1468	III-X	147	ливади/пасища
Община Луковит					
Луковит	2	517	IV-VIII	120-890	ниви
Бежаново	32	367	II-V	100-890	ниви
Беленци	3	40	IV-VIII	120-440	ниви
Дерманци	50	892	III-V	80-750	ниви
Дъбен	11	117	III-X	100-480	ниви
Карлуково	4	152	III-VI	100-890	ниви
Торос	66	921	III-VI	80-470	ниви
Петреvene	19	153	III-V	100-450	ниви
Пещерна	2	15	III-VI	110-520	ниви
Румянцево	10	138	III-VI	100-450	ниви
Тодоричене	29	501	III-V	100-450	ниви
Ъглен	45	605	III-IX	100-580	ниви
Всичко	273	4418	II-X	363	ниви
Община Тетевен					
Български извор	4	19	V-VI	110-124	ниви
Гложене	7	43	V-VI	125-299	ниви

<u>1</u>	<u>2</u>	<u>3</u>	<u>4</u>	<u>5</u>	<u>6</u>
Голям извор	1	18	V	110-207	ниви
Малка желязна	3	26	V-VII	165	ниви
Всичко	15	105	V-VII	176	ниви
	19	45	V-IX	162	тр.насаждения
	9	29	V-X	120	ливади/пасища
Община Угърчин					
Голец	10	196	IV-X	120-450	ниви
Всичко	10	196	IV-X	285	ниви
	12	142	IV-X	150	ливади/пасища
Община Ябланица					
Батулци	6	233	V-VII	100-392	ниви
Брестница	6	41	IV-VI	200-300	ниви
Голяма Брестница	5	32	V-X	98-600	ниви
Дъбравата	15	153	IV-X	97-715	ниви
Златна Панега	16	191	IV-IX	75-300	ниви
Малък Извор	2	9	V	203-575	ниви
Орешене	9	47	IV-V	200-650	ниви
Ябланица	28	169	V-X	100-441	ниви
Всичко	87	875	IV-X	281	ниви
	17	251	IV-IX	348	тр.насаждения
	607	10888	II-X	256	ниви
ВСИЧКО ЗА	62	187	IV-X	187	ов. градини
ОБЛАСТТА	29	28	III-VII	185	лозя
	19	45	V-IX	162	тр.насаждения
	148	1640	III-X	132	ливади/пасища

ОБЛАСТ МОНТАНА

Землище	Сключени сделки за покупко-продажби на земя			Цена лв/дка	Начин на трайно ползване
	брой сделки	дка	категория земя		
<u>1</u>	<u>2</u>	<u>3</u>	<u>4</u>	<u>5</u>	<u>6</u>

ОБЛАСТ МОНТАНА

Община Берковица					
Балювица	6	92	III-VI	100-195	ниви
Бистрилица	7	69	IV-VIII	100-231	ниви
Боровци	21	224	III-X	100-240	ниви
Гаганица	38	284	IV-X	100-363	ниви
Замфирово	20	418	III-VII	100-640	ниви
Комарево	4	57	IV-IX	100-122	ниви
Котеновци	1	10	IV-X	100	ниви
Лесковец	8	170	IX	100	ниви
Мездрея	4	33	IV-VI	110	ниви
Песочница	2	67	III-VII	100	ниви
Пърличево	4	49	III-IX	100-254	ниви
Пърличево	9	214	IV-X	100-142	ниви
Всичко	124	1687	III-IX	211	ниви
	6	59	IV-IX	120	л-ди,п-ща/мери

1	2	3	4	5	6
Община Бойчиновци					
Бойчиновци	41	312	III	121-500	НИВИ
Владимирово	184	1856	III-IV	147-550	НИВИ
Лехчево	125	2137	III-IX	120-500	НИВИ
Громшин	64	1088	III-IV	150-560	НИВИ
Ерден	29	493	III	127-550	НИВИ
Мадан	110	2431	II-V	121-600	НИВИ
Мърчево	59	838	III-V	83-522	НИВИ
Бели Брег	28	472	III-V	135-643	НИВИ
Бели Брод	21	360	III-V	106-700	НИВИ
Кобиляк	39	413	III	118-500	НИВИ
Охрид	84	714	III-V	117-650	НИВИ
Портитовци	51	856	III	135-600	НИВИ
Палилула	4	51	III	147-215	НИВИ
Всичко	839	12021	II-V	345	НИВИ
Община Брусарци					
Брусарци	110	771	III-IV	320-600	НИВИ
Буковец	98	100	III-IV	340-550	НИВИ
Василовци	195	2000	II-IV	380-600	НИВИ
Дондуково	51	480	II-IV	350-550	НИВИ
Дъбова махала	34	152	III-IV	320-560	НИВИ
Киселево	46	322	III-IV	340-600	НИВИ
Княжева махала	21	143	III-IV	310-450	НИВИ
Крива бара	142	1563	III-IV	350-560	НИВИ
Одоровци	19	223	III-IV	340-500	НИВИ
Смирненски	65	664	III-IV	360-600	НИВИ
Всичко	781	6418	II-IV	463	НИВИ
Община Вълчедръм					
Вълчедръм	159	2983	III-V	600-800	НИВИ
Ботево	10	550	III-V	450-650	НИВИ
Бъзовец	8	130	III-V	480-600	НИВИ
Горни цибър	44	812	III-V	250-450	НИВИ
Долни цибър	12	543	III-V	450-500	НИВИ
Златия	90	2014	III-V	500-800	НИВИ
Игнатово	16	756	III-V	500-700	НИВИ
Мокреш	84	1955	III-V	500-800	НИВИ
Разград	59	1167	III-V	500-800	НИВИ
Септемврийци	64	1751	III-V	500-750	НИВИ
Черни връх	33	660	III-V	500-750	НИВИ
Всичко	579	13322	III-V	623	НИВИ
Община Вършец					
Д.Бела речка	1	7	V-VIII	120-399	НИВИ
Черкаски	1	22	III-IV	120	НИВИ
Стояново	5	136	IV-VIII	129	НИВИ
Г.Озирово	2	27	IV-VII	78-174	НИВИ
Д.Озирово	3	27	IV-VII	104-165	НИВИ
Спанчевци	3	18	V-VII	115	НИВИ
Всичко	15	237	III-VIII	131	НИВИ
Община Георги Дамяново					
Видлица	1	2	VI	110	НИВИ
Гаврил Геново	6	66	III-IX	136	НИВИ
Георги Дамяново	3	28	VI-IX	150	НИВИ

1	2	3	4	5	6
Главановци	1	2	X	150	НИВИ
Говежда	1	6	VIII	120	НИВИ
Дълги Дел	2	14	VII-X	125	НИВИ
Камена Рикса	3	28	VIII	225	НИВИ
Копиловци	3	28	VI-IX	149	НИВИ
Меляне	3	8	VI	132	НИВИ
Чемиш	2	8	IV	140-233	НИВИ
Всичко	25	190	III-IX	154	НИВИ
Община Лом					
Д.Дол	75	682	III	125-400	НИВИ
Д.Линево	33	197	IV	110-380	НИВИ
Замфир	53	415	IV	120-450	НИВИ
Ковачица	88	897	III	120-550	НИВИ
Орсоя	83	1127	III	105-390	НИВИ
Сливата	190	1058	III	110-430	НИВИ
Сталийска махала	103	527	III	105-450	НИВИ
Станево	50	534	IV	110-480	НИВИ
Трайково	52	498	IV	106-470	НИВИ
Всичко	727	5935	III-IV	279	НИВИ
Община Медковец					
Аспарухово	21	260	III-V	103-650	НИВИ
Медковец	96	1748	II-V	110-851	НИВИ
Пишурка	10	133	II	118-253	НИВИ
Сливовник	52	780	III-V	110-821	НИВИ
Всичко	179	2921	II-V	455	НИВИ
Община Монтана					
Долно Белотинци	28	296	II-IX	200-450	НИВИ
Безденица	7	99	III-VI	190-320	НИВИ
Белотинци	23	236	IV-VI	200-300	НИВИ
Благово	63	384	II-VI	190-350	НИВИ
Винище	12	68	III-VI	200-300	НИВИ
Вирове	2	12	III-VII	200-300	НИВИ
Габровница	115	437	II-VI	250-450	НИВИ
Горна Вереница	40	216	III-VI	200-300	НИВИ
Доктор-Йосифово	52	414	II-VI	250-450	НИВИ
Долна Вереница	14	106	III-X	200-350	НИВИ
Долна Рикса	7	84	III-VII	190-280	НИВИ
Клисурица	3	29	III-VII	195-250	НИВИ
Крапчене	69	380	II-IX	150-300	НИВИ
Липен	41	249	III-X	200-350	НИВИ
Николово	15	110	III-VII	180-300	НИВИ
Славотин	17	199	III-VII	200-400	НИВИ
Смолянковци	12	87	V-X	170-250	НИВИ
Стубел	68	250	III-VII	200-350	НИВИ
Студено буче	29	200	III-VII	200-400	НИВИ
Сумер	25	207	III-VI	190-320	НИВИ
Трифоново	2	36	III-VII	180-250	НИВИ
Горно Церовене	13	126	III-VI	170-200	НИВИ
Всичко	657	4221.456	II-X	280	НИВИ
Община Чипровци					
Горна Ковачица	1	10	III	132	НИВИ
Белимел	16	106	II-V	101-567	НИВИ

1	2	3	4	5	6
Горна лука	1	8	V	100	ниви
Железна	1	3	V	175	ниви
Превала	1	50	II-V	100	ниви
Челюстница	1	1	IX	167	ниви
Всичко	21	177	II-IX	243	ниви
Община Якимово					
Д. Церовене	31	558	II-VI	134-750	ниви
Дългоделци	48	1201	II-VI	134-750	ниви
Комощица	52	909	III-VI	133-800	ниви
Якимово	274	3142	II-VI	134-770	ниви
Всичко	405	5810	II-VI	451	ниви
ВСИЧКО ЗА	4352	52940	I-X	379	ниви
ОБЛАСТТА	6	59	IV-IX	120	л-ди,п-ща/мери

ОБЛАСТ ПЛЕВЕН

Землище	Сключени сделки за покупко-продажби на земя			Цена лв/дка	Начин на трайно ползване
	брой сделки	дка	категория земя		
1	2	3	4	5	6
ОБЛАСТ ПЛЕВЕН					
Община Белене					
Белене	151	2990	III-V	650-900	ниви
Бяла вода	135	938	III-V	600-750	ниви
Деков	217	1641	III-V	550-800	ниви
Кулина вода	178	692	III-V	500-650	ниви
Петокладенци	119	606	III-V	550-800	ниви
Татари	103	805	III-V	550-800	ниви
Всичко	903	7672	III-V	705	ниви
Община Гулянци					
Гиген	591	3446	III-IV	420-580	ниви
Ленково	264	1539	III-IV	421-580	ниви
Брест	662	3859	III-IV	422-580	ниви
Дъбован	318	1854	III-IV	423-580	ниви
Шияково	95	554	III-IV	424-580	ниви
Крета	61	356	III-IV	425-580	ниви
Милковица	594	3463	III-IV	426-580	ниви
Долни Вит	133	775	III-IV	427-580	ниви
Искър	125	729	III-IV	428-580	ниви
Всичко	2843	16575	III-IV	502	ниви
Община Д. Митрополия					
Долна Митрополия	69	987	III-V	160-851	нива
Биволаре	40	393	III-VI	120-702	нива
Божурица	27	266	III-VI	116-820	нива
Брегаре	126	1486	IV-VI	100-860	нива
Комарево	196	1763	III-VI	169-802	нива
Крушовене	481	5289	III-VII	156-900	нива
Подем	78	708	III-V	100-800	нива

1	2	3	4	5	6
Рибен	25	147	III-VII	250-700	нива
Ставерци	315	3859	III-VI	110-900	нива
Тръстеник	181	2530	III-VII	138-500	нива
Славовица	92	713	III-VII	112-700	нива
Ореховица	197	1829	III-VI	101-900	нива
	1827	19970	III-VII	476	ниви
	11	31	III-VI	236	др.селскост.тер.
	17	107	III-VII	135	ливади/пасища
	19	51	III-VI	117	ов. градина
Всичко	234	264	III-IV	190	лозя
	1	3	V	400	ст. двор
	38	17	III-V	167	зел.култури
	156	1257	IV-VI	167	тр.насъждения
	13	79	V	129	гора
Община Д. Дъбник					
Долни Дъбник	113	3713	III-VI	450-550	нива
Садовец	188	950	II-IV	300-500	нива
Крушовица	70	725	III-V	300-500	нива
Петърница	60	709	II-X	300-500	нива
Горни Дъбник	50	557	II-V	350-400	нива
Бъркач	52	746	II-VI	300-450	нива
Градина	20	285	II-V	300-450	нива
	553	7685	II-X	443	ниви
Всичко	н/д	88	III-IV	230	тр.насъждения
	н/д	182	III-VI	235	ливади/пасища
	н/д	24	III	260	ов. градини
Община Искър					
Долни луковит	131	845	III-VI	300-800	нива
Искър	188	1333	III-IV	400-750	нива
Писарово	61	340	III-VI	300-750	нива
Староселци	151	1023	III-VI	300-750	нива
Всичко	531	3541	III-IV	550	ниви
Община Кнежа					
Кнежа	207	2648	III-IV	600-750	нива
Бреница	213	2284	III-IV	650-750	нива
Еница	51	567	III-IV	550-700	нива
Лазарово	38	520	III	600-700	нива
Всичко	509	6019	III-IV	678	ниви
Община Левски					
Асеновци	35	721	III-V	200-380	нива
Аспарухово	14	109	III-IV	170-250	нива
Божурлук	13	171	III-V	250-660	нива
Българене	41	366	III-V	200-440	нива
Варана	14	142	III-IV	180-260	нива
Градище	29	2321	III-IV	100-180	нива
Изгрев	9	173	II-IV	180-280	нива
Козар Белене	19	210	III-IV	250-470	нива
Малчика	30	419	III-IV	150-190	нива
Обнова	71	811	II-IV	280-420	нива
Стежерово	23	361	III-V	250-600	нива
Трънчовица	61	594	III-V	180-300	нива
Всичко	359	6399	II-VI	242	ниви

1	2	3	4	5	6
Община Никопол					
Асеново	30	186	IV-VI	600-650	нива
Бацова махала	14	141	III-IV	600-700	нива
Въбел	29	248	IV-VI	600-620	нива
Дебово	19	161	III-VI	600-630	нива
Драгаш войвода	31	282	III-VI	650-680	нива
Евлогиево	8	70	IV-VI	590-610	нива
Жернов	10	59	V-VI	590-610	нива
Лозица	32	291	III-VI	630-700	нива
Любеново	15	95	III-VI	600-630	нива
Муселиево	49	401	IV-VII	600-650	нива
Новачене	83	740	III-VII	650-680	нива
Санадиново	63	606	III-VII	600-700	нива
Черковица	11	87	IV-VI	580-620	нива
Всичко	394	3368	III-VII	643	НИВИ
Община Плевен					
Беглеж	69	1290	II-VI	170-570	нива
Бохот	60	727	III-V	125-720	нива
Брестовец	44	504	II-IV	120-550	нива
Бръшляница	46	714	III-VI	160-720	нива
Буковлък	26	191	III-VI	450-710	нива
Върбица	62	565	III-VI	165-620	нива
Горталово	24	314	III-IV	120-550	нива
Гривица	66	734	III-V	200-680	нива
Дисевица	35	567	III-IV	120-610	нива
Коиловци	71	911	III-VI	130-650	нива
Къртожабене	25	329	III-IV	130-500	нива
Къшин	24	206	III-VI	140-500	нива
Ласкар	12	811	III-VI	300-470	нива
Мечка	50	734	III-VI	140-600	нива
Николаево	49	622	III-VI	130-550	нива
Опанец	45	292	III-VI	120-600	нива
Пелишат	58	581	III-IV	130-720	нива
Радишево	47	783	III-X	130-550	нива
Ралево	17	251	III-VI	120-450	нива
Славяново	198	2228	III-IX	150-710	нива
Тодорово	71	391	III-V	130-490	нива
Тученица	59	777	II-VII	130-500	нива
Търнене	23	493	III-VI	140-510	нива
Ясен	49	760	III-IV	125-690	нива
	1230	15775	II-X	383	НИВИ
	н/д	162	II-VII	231	ливада/пасище
	н/д	588	II-X	250	лозя
Всичко	н/д	23	VII	185	зел.култури
	н/д	287	II-X	270	тр.насаждения
	н/д	126	II-X	255	ов.градина
	н/д	42	VII	199	гори
Община Пордим					
Пордим	63	908	II-IV	300-750	нива
Вълчитрън	70	1269	II-IV	300-750	нива
Каменец	21	175	II-V	300-700	нива
Одърне	32	589	III-V	300-750	нива

1	2	3	4	5	6
Згалево	38	593	III-X	300-700	нива
Тотлебен	36	550	III-IV	300-750	нива
Борислав	10	164	III-V	250-650	нива
Катерица	3	186	III-IV	250-700	нива
Всичко	273	4433	II-X	516	НИВИ
Община Червен бряг					
Червен бряг	146	856	III-IV	390-500	нива
Койнаре	502	4651	III-IV	450-650	нива
Бресте	105	356	III-IV	300-490	нива
Глава	136	1293	III-IV	450-600	нива
Горник	65	189	III-IV	350-450	нива
Девенци	81	854	III-IV	450-590	нива
Лепица	56	469	III-IV	400-600	нива
Радомирци	308	1987	III-IV	400-600	нива
Ракита	325	2687	III-IV	500-650	нива
Реселец	41	351	III-IV	320-490	нива
Рупци	98	630	III-IV	400-550	нива
Сухаче	295	1329	III-IV	490-620	нива
Телиш	321	2064	III-IV	490-650	нива
Чомаковнци	410	3981	III-IV	420-540	нива
Всичко	2889	21697	III-IV	522	НИВИ
ВСИЧКО ЗА ОБЛАСТТА	12311	113134	II-X	495	НИВИ
	17	451	III-VII	210	ливади/пасаща
	234	852	II-VII	231	лозя
	38	40	VII	195	зел.култури
	19	200	II-X	221	ов.градини
	13	121	V-VII	153	гори
	11	31	III-VI	236	др. селскост.тер.
	156	1345	III-VI	199	из. тр.насаждения
	11	31	III-VI	236	др.селскост.тер.
	1	3	V	400	ст.двор
н/д	287	II-X	270	тр.насаждения	



2.2. СЕВЕРЕН ЦЕНТРАЛЕН РАЙОН

През 2013 година пазарът на земеделски земи в Северния Централен район на България отчита спад. Сключени са 21 176 сделки за 246 987 дка земеделска земя. Сключените сделки, спрямо равнището за 2012 година са по-малко с 30 на сто, а земята обект на покупко-продажба, бележи спад с 44 на сто.

Средната пазарна цена на земята в Северният Централен район на страната през 2013 година е 560 лв/дка или бележи повишение с 11 на сто от равнището за 2012 година.

ВЕЛИКО ТЪРНОВО

В област Велико Търново през 2013 година пазарът на земеделски земи бележи спад. Сключени са 5 879 сделки за 70 571 дка земя или това представлява намаление на сделките с 45 на сто, а земята обект на покупко-продажба с 61 на сто. Средната пазарна цена за областта е 460 лв/дка или спрямо равнището за 2012 година се е увеличила с 18 на сто.

Най-много земя е продадена в община Свищов. Търсенето е активно в полските райони и то на големи парцели обработваема земя. В общината са сключени 2 053 сделки за 18 890 дка земеделска земя. Средната пазарна цена е една от високите за района - 480 лв/дка.

Търсенето в общините Велико Търново, Горна Оряховица, Павликени, Полски Тръмбеш и Стражица е сравнително активно. В община Велико Търново са сключени 504 сделки за 6 991 дка земя на цена от 351 лв/дка. В община Горна Оряховица са сключени 593 сделки за 9 635 дка земеделска земя. Тук е регистрирана и най-високата пазарна цена за област Велико Търново - 705 лв/дка. В община Павликени са сключени 749 сделки за 9 348 дка земя на цена от 525 лв/дка. В община Полски Тръмбеш са сключени 608 сделки за 8 832 дка земеделска земя, при средна пазарна цена от 521 лв/дка. В община Стражица са реализирани 495 сделки за 8 952 дка земя на цена от 279 лв/дка.

ГАБРОВО

За трета поредна година в област Габрово се отчита слаб пазар на земеделски земи. Реализирани са едва 869 сделки за 8 793 дка земя. В сравнение с 2012 година броят на сделките е почти два пъти по-малък. Земята обект на покупко-продажба е три пъти по-малко от равнището за предходната година. За 2013 година средната пазарна цена за областта е 214 лв/дка, което представлява ръст с 5 на сто, спрямо 2012 година.

Близо 80 на сто от продадената земя е реализирана в община Севлиево. Сключени са 426 сделки за 6 592 дка земеделска земя. Средната пазарна цена за общината е 217 лв/дка.

В община Трявна през 2013 година са сключени 142 сделки за 888 дка земя, при средна пазарна цена от 194 лв/дка. Полупланинския характер на територията на област Габрово е причина за ограниченото търсене и предлагане на земеделски земи.

РАЗГРАД

През 2013 година в област Разград се наблюдава лек спад на пазара на земеделски земи. Сключени са 5 521 сделки или с 6 на сто по-малко от равнището за 2012 година.

Продадена земя е 51 096 дка или с 30 на сто по-малко спрямо предходната година. Отчетено е повишение на средната пазарна цена за района с 10 на сто и тя е 743 лв/дка.

Най-активен пазар на земята през 2013 година се отчита в община Кубрат. Сключени са 1 811 сделки за 18 301 дка земеделска земя. Средната пазарна цена е една от високите за района - 750 лв/дка.

Сравнително активно е търсенето на земеделски земи и в община Разград. Сключени са 1 568 сделки за 11 911 дка земя. Средната пазарна цена е 625 лв/дка.

Най-висока пазарна цена за област Разград през 2013 година е регистрирана в община Завет. Сключени са 631 сделки за 6 829 дка земеделска земя на цена от 850 лв/дка за категория "ниви".

РУСЕ

През 2013 година е отчетен сравнително слаб пазар на земеделска земя в сравнение с 2012 година в област Русе. Сключени са 6 025 сделки за 73 807 дка земеделска земя. В сравнение с 2012 година понижението е съответно с 26 и с 38 на сто. През 2013 година средната пазарна цена в област Русе е 694 лв/дка или е регистриран ръст от 17 на сто спрямо нивото на 2012 година. За трета поредна година най-високата пазарна цена се регистрира в община Сливо поле - 881 лв/дка за категория "ниви".

Най-ниска пазарна цена е регистрирана в община Две могили - 387 лв/дка.

За втора поредна година най-много продадена земя е реализирана в община Иваново. Сключени са 2 136 сделки за 16 274 дка земеделска земя при средна пазарна цена от 743 лв/дка.

СИЛИСТРА

През 2013 година се наблюдава спад на пазарът на земеделски земи в област Силистра. Сключени са 2 882 сделки или с 31 на сто по-малко спрямо 2012 година. Земята обект на покупко-продажба бележи спад с 20 на сто и възлиза на 42 720 дка. Средната пазарна цена се е повишила с 6 на сто и е 691 лв/дка.

За втора поредна година най-много сделки са сключени в община Тутракан - 1 269 за 21 173 дка земеделска земя. Средната пазарна цена е една от-високите за района и възлиза на 684 лв/дка.

Най-висока пазарна цена за област Силистра през 2013 година е отчетена в община Ситово - 823 лв/дка. Сключени са 317 сделки за 2 074 дка земеделска земя.

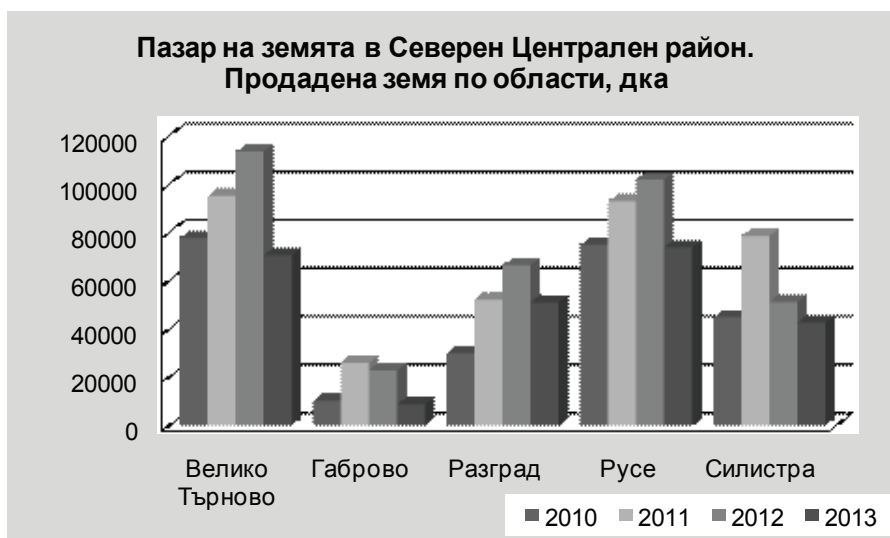

ОБЛАСТ ВЕЛИКО ТЪРНОВО

Землище	Сключени сделки за покупко-продажби на земя			Цена лв/дка	Начин на трайно ползване
	брой сделки	дка	категория земя		
<u>1</u>	<u>2</u>	<u>3</u>	<u>4</u>	<u>5</u>	<u>6</u>
ОБЛАСТ ВЕЛИКО ТЪРНОВО					
Община Велико Търново					
Балван	30	407	III-IX	120-650	НИВИ
Буковец	9	135	IV-IX	120-240	НИВИ
Ветренци	12	272	III-IX	110-405	НИВИ
Водолей	77	539	III-IV	102-800	НИВИ
Войнежа	7	179	IV-IX	129	НИВИ
Вонеща вода	9	126	III-IX	140-300	НИВИ
Въглевци	9	252	IV-VIII	170	НИВИ
Габровци	10	146	III-IX	120-222	НИВИ
Дебелец	38	237	III-VIII	120-300	НИВИ
Дичин	17	334	III-V	120-800	НИВИ
Емен	11	166	III-IX	140-301	НИВИ
Килифарево	7	92	III-IX	205	НИВИ
Къпиново	15	204	III-VII	135-250	НИВИ
Малък Чифлик	3	20	VI-VIII	115	НИВИ
Миндя	23	284	III-IX	100-553	НИВИ
Момин сбор	9	195	III-IV	118-609	НИВИ
Ново село	27	499	III-IX	132-730	НИВИ
Плаково	16	343	IV-IX	115-630	НИВИ
Пушево	14	207	III-IX	153-500	НИВИ
Райковци	5	90	II-IX	110-333	НИВИ
Русаля	28	407	III-V	137-945	НИВИ
Самоводене	55	788	III-IX	100-800	НИВИ
Хотница	41	613	III-V	130-750	НИВИ
Церова кория	19	361	III-IV	129-285	НИВИ
Шемшево	12	93	III-IX	90-526	НИВИ
Ялово	1	3	IX	100-105	НИВИ
Всичко	504	6991	III-IX	351	НИВИ
Община Горна Оряховица					
Върбица	54	1013	III-V	600-800	НИВИ
Г.Г.Тръмбеш	5	86	VI-VII	350-450	НИВИ
Г.Д.Тръмбеш	7	107	VI-VII	350-450	НИВИ
Горна Оряховица	10	91	III-V	500-700	НИВИ
Долна Оряховица	67	665	III-VI	700-900	НИВИ
Драганово	89	1510	III-VI	600-800	НИВИ
Крушето	45	648	III-V	800-1000	НИВИ
Паисий	14	342	III-V	400-500	НИВИ
Писарево	60	1453	III-V	600-800	НИВИ
Поликрайще	87	1368	III-VI	700-900	НИВИ
Правда	26	242	III-V	500-700	НИВИ
Първомайци	64	1000	III-V	600-800	НИВИ
Стрелец	45	435	V-VII	400-500	НИВИ

<u>1</u>	<u>2</u>	<u>3</u>	<u>4</u>	<u>5</u>	<u>6</u>
Янтра	20	676	III-V	600-800	НИВИ
Всичко	593	9635	III-VII	705	НИВИ
Община Елена					
Елена	53	464	IV-VIII	100-294	НИВИ
Беброво	14	268	V-VIII	120-257	НИВИ
Блъсковци	1	3	VIII	120	НИВИ
Бойковци	7	194	V	88-120	НИВИ
Буйновци	11	214	VIII	120	НИВИ
Дрента	2	30	VI-VIII	120	НИВИ
Илаков рът	11	201	IV-VI	120-250	НИВИ
Каменари	2	43	VI-VII	120	НИВИ
Константин	15	354	IV-VII	120-247	НИВИ
Костел	2	41	IV-VII	100-247	НИВИ
Майско	10	305	IV-VII	110-268	НИВИ
Марян	5	27	VII	120-302	НИВИ
Мийковци	6	101	VII	100	НИВИ
Палици	10	211	V-VII	116	НИВИ
Руховци	4	15	IV-VIII	136	НИВИ
Средни колиби	19	338	VIII	110	НИВИ
Тодювци	4	87	VIII	120	НИВИ
Чакали	2	24	V-VIII	172	НИВИ
Шилковци	1	5	VII-VIII	110	НИВИ
Яковци	8	43	VI-VIII	294	НИВИ
Всичко	187	2968	IV-VIII	159	НИВИ
Община Златарица					
Дединци	13	19	IV-IX	120-200	НИВИ
Долно шивачево	8	100	VIII-IX	150-250	НИВИ
Резач	9	169	VIII-IX	150-250	НИВИ
Родина	20	273	III-V	280-450	НИВИ
Росно	12	88	IV-V	250-430	НИВИ
Сливовица	27	677	III-IV	300-480	НИВИ
Средно село	9	536	VIII	150-190	НИВИ
Всичко	98	1861	III-IX	271	НИВИ
Община Лясковец					
Лясковец	92	565	II-IV	83-834	НИВИ
Джулюница	113	565	II-IV	132-693	НИВИ
Добри дял	69	500	III-VI	90-730	НИВИ
Мерданя	36	181	III-VI	90-600	НИВИ
Всичко	310	1811	II-VI	420	НИВИ
Община Павликени					
Батак	18	197	II-V	200-1000	НИВИ
Бяла Черква	82	904	II-V	300-1000	НИВИ
Вишовград	51	540	II-VII	180-990	НИВИ
Върбовка	43	858	II-V	200-810	НИВИ
Горна Липница	38	479	II-V	200-900	НИВИ
Димча	37	214	II-V	180-800	НИВИ
Долна Липница	58	850	II-VII	110-950	НИВИ
Дъскот	64	453	II-VI	100-800	НИВИ
Карайсен	68	665	II-X	100-1000	НИВИ
Лесичери	30	435	III-V	150-700	НИВИ
Михалци	55	691	II-IV	200-1000	НИВИ
Мусина	16	792	III-V	225-820	НИВИ

1	2	3	4	5	6
Недан	84	635	II-V	120-900	НИВИ
Паскалевец	23	324	II-IX	200-800	НИВИ
Патреш	45	460	II-IV	120-800	НИВИ
Росица	5	26	II-IV	200-650	НИВИ
Сломер	5	511	II-V	120-600	НИВИ
Стамболово	27	313	II-V	200-800	НИВИ
Всичко	749	9348	II-X	525	НИВИ
Община Полски Тръмбеш					
Вързулица	39	213	III-V	136-184	НИВИ
Иванча	30	538	II-V	152-1000	НИВИ
Каранци	45	498	III-VII	100-949	НИВИ
Климентово	25	343	III-VI	74-1000	НИВИ
Куцина	39	249	II-V	100-1000	НИВИ
Масларево	54	769	III-V	73-1000	НИВИ
Обединение	62	1329	II-V	85-1000	НИВИ
Орловец	39	662	III-VII	94-850	НИВИ
П.Каравелово	48	805	III-VI	98-850	НИВИ
П.Сеновец	25	298	III-VI	80-999	НИВИ
Павел	71	1244	II-V	71-980	НИВИ
Полски Тръмбеш	19	161	II-VI	118-1000	НИВИ
Раданово	44	642	III-VI	100-999	НИВИ
Ст.Стамболово	10	95	III	105-1000	НИВИ
Страхилово	58	984	III-V	90-999	НИВИ
Всичко	608	8832	I-VII	521	НИВИ
Община Свищов					
Алеково	163	1700	III	110-850	НИВИ
Александрово	52	207	III	110-850	НИВИ
Българско Сливово	286	1486	IV	110-850	НИВИ
Вардим	105	1168	III	110-850	НИВИ
Горна Студена	68	789	IV	110-850	НИВИ
Деляновци	23	182	IV	110-850	НИВИ
Драгомирово	256	4860	III	110-850	НИВИ
Козловец	156	1870	IV	110-850	НИВИ
Морава	105	108	III	110-850	НИВИ
Овча Могила	116	1643	IV	110-850	НИВИ
Ореш	298	1876	III	110-850	НИВИ
Х. Димитрово	203	1533	IV	110-850	НИВИ
Царевец	163	1111	III	110-850	НИВИ
Червена	59	356	IV	110-850	НИВИ
Всичко	2053	18890	III-IV	480	НИВИ
Община Стражица					
Асеново	42	1050	II-IX	110-410	НИВИ
Балканци	10	90	II-IX	100-380	НИВИ
Благоево	14	280	II-IX	110-410	НИВИ
Бряговица	36	648	II-IX	170-425	НИВИ
Виноград	17	391	II-IX	130-400	НИВИ
Владислав	6	126	II-IX	100-380	НИВИ
Водно	6	98	II-IX	100-300	НИВИ
Горски Сеновец	29	390	II-IX	107-490	НИВИ
Железарци	4	47	II-IX	90-320	НИВИ
Кавлак	7	111	II-IX	80-340	НИВИ
Камен	44	948	II-IX	140-435	НИВИ

<u>1</u>	<u>2</u>	<u>3</u>	<u>4</u>	<u>5</u>	<u>6</u>
Кесарево	26	200	II-IX	120-435	ниви
Лозен	40	577	II-IX	125-410	ниви
Мирово	4	93	II-IX	120-300	ниви
Николаево	19	443	II-IX	120-450	ниви
Нова Върбовка	12	200	II-IX	130-440	ниви
Ново Градище	22	588	II-IX	120-400	ниви
Стражица	44	715	II-IX	170-500	ниви
Сушица	68	890	II-IX	110-470	ниви
Теменуга	9	190	II-IX	80-350	ниви
Царски Извор	36	877	II-IX	150-440	ниви
Всичко	495	8952	II-IX	279	НИВИ
Община Сухиндол					
Сухиндол	105	562	III-IX	80-560	ниви
Бяла река	25	138	III-IX	80-500	ниви
Гроско Калугерово	39	198	III-IX	70-480	ниви
Коевци	98	239	III-IX	80-500	ниви
Горско Косово	7	84	III-IX	70-400	ниви
Красно Градище	8	62	III-IX	80-450	ниви
Всичко	282	1283	III-IX	296	НИВИ
ВСИЧКО ЗА ОБЛАСТТА	5879	70571	I-X	460	НИВИ

ОБЛАСТ ГАБРОВО

Землище	Сключени сделки за покупко-продажби на земя			Цена лв/дка	Начин на трайно ползване
	брой сделки	дка	категория земя		
<u>1</u>	<u>2</u>	<u>3</u>	<u>4</u>	<u>5</u>	<u>6</u>
ОБЛАСТ ГАБРОВО					
Община Габрово					
Армените	2	2	V-VI	135	ниви
Борики	1	4	VI	97	ниви
Враниловци	1	6	V	103	ниви
Гарван	7	16	V-IX	103	ниви
Гръблевци	10	17	VI-IX	110	ниви
Гъбене	16	72	V-X	94-293	ниви
Донино	5	13	V-X	110	ниви
Драгановци	43	137	III-VII	75-136	ниви
Кметовци	10	29	VI-X	110	ниви
Кози Рог	11	26	VI-IX	110	ниви
Копчелиите	4	9	VI	100	ниви
Поповци	17	40	V-VII	102-137	ниви
Яворец	28	133	V-VII	83-137	ниви
	155	503	III-X	125	НИВИ
Всичко	15	58	V-IX	353	ов.градини
	90	208	V-X	120	ливади/пасища
Община Дряново					
Ганчовец	1	2	IV-IX	210	ниви

1	2	3	4	5	6
Гостилица	8	124	IV-IX	120-530	НИВИ
Длъгня	3	70	V	150-480	НИВИ
Зая	3	41	IV-V	108-400	НИВИ
Каломен	1	38	IV-V	90-350	НИВИ
Караиванца	1	8	V	300	НИВИ
Скалско	11	101	IV-VI	100-500	НИВИ
Цар. ливада	9	59	IV-X	100-600	НИВИ
Янтра	4	101	III-X	110-590	НИВИ
Всичко	41	544	IV-IX	313	НИВИ
Община Севлиево					
Агато̀во	17	273	II-X	110-350	НИВИ
Бато̀шево	8	91	V-X	120-200	НИВИ
Берѝево	37	427	IV-VIII	100-350	НИВИ
Богато̀во	16	153	III-X	100-400	НИВИ
Стоките	3	6	V-X	110-400	НИВИ
Горна Росица	42	437	III-VII	110-600	НИВИ
Градище	8	252	IV-X	80-250	НИВИ
Градница	14	229	IV-X	80-300	НИВИ
Дамяново	32	359	IV-IX	80-350	НИВИ
Дебелцово	3	41	IV-VIII	110-200	НИВИ
Добромирка	23	528	III-X	110-600	НИВИ
Душево	7	148	IV-VII	110-300	НИВИ
Идилево	4	90	III-IX	80-300	НИВИ
Кормянско	28	419	II-VI	100-350	НИВИ
Крамолин	19	477	II-X	80-300	НИВИ
Крушево	18	380	III-VII	80-300	НИВИ
Кръвеник	2	32	IV-IX	80-300	НИВИ
Ловнидол	15	413	IV-VIII	60-250	НИВИ
Малки Вършец	9	355	IV-X	80-250	НИВИ
Петко Славейков	11	121	III-VII	80-300	НИВИ
Ряховците	13	209	III-VIII	80-350	НИВИ
Сенник	42	360	II-VII	80-300	НИВИ
Столът	11	104	IV-VIII	80-250	НИВИ
Търхово	2	13	V-VII	80-200	НИВИ
Хирево	5	47	IV-IX	80-300	НИВИ
Шумата	13	122	IV-VII	80-550	НИВИ
Буря	8	201	IV-IX	60-250	НИВИ
Младен	16	306	IV-VII	80-250	НИВИ
Всичко	426	6592	II-X	217	НИВИ
Община Трявна					
Белица	24	55	IX-X	179	НИВИ
Бижовци	8	72	V-X	248	НИВИ
Енчовци	14	242	IX-X	200	НИВИ
Плачковци	12	187	VIII-X	238	НИВИ
Радевци	1	12	X	110	НИВИ
Станчов хан	73	236	VI-X	167	НИВИ
Фъревци	10	85	IX	130	НИВИ
Всичко	142	888	V-X	194	НИВИ
ВСИЧКО ЗА	764	8527	II-X	216	НИВИ
ОБЛАСТТА	15	58	V-IX	353	ов.градини
	90	208	V-X	120	ливади/пасища

ОБЛАСТ РАЗГРАД

Землище	Сключени сделки за покупко-продажби на земя			Цена лв/дка	Начин на трайно ползване
	брой сделки	дка	категория земя		
<u>1</u>	<u>2</u>	<u>3</u>	<u>4</u>	<u>5</u>	<u>6</u>
ОБЛАСТ РАЗГРАД					
Община Завет					
Брестовене	182	1605	III-V	700-1000	НИВИ
Веселец	87	1032	III-IV	700-1000	НИВИ
Завет	186	1737	III-V	700-1000	НИВИ
Иван Шишманово	18	177	II-VII	700-1000	НИВИ
Острово	89	1570	III-IV	700-1000	НИВИ
Прелез	42	639	III-IV	700-1000	НИВИ
Сушево	27	69	II	700-1000	НИВИ
Всичко	631	6829	II-VII	850	НИВИ
Община Исперих					
Бърдоква	17	221	II-IV	400-850	НИВИ
Делчево	22	349	III-IV	500-900	НИВИ
Драгомъж	28	122	III	400-850	НИВИ
Йонково	34	633	II-IV	450-900	НИВИ
Исперих	58	731	III-IV	550-1000	НИВИ
Конево	30	387	III-IV	500-1000	НИВИ
Къпиновци	9	90	III	400-850	НИВИ
Лудогорци	23	486	III-IV	450-850	НИВИ
Лъвино	71	385	III	500-900	НИВИ
Печеница	10	201	III-V	500-950	НИВИ
Подайва	48	634	III,V	500-950	НИВИ
Средоселци	10	170	III	450-950	НИВИ
Старо Селище	12	386	III-VII	450-900	НИВИ
Тодорово	63	719	II-III	450-950	НИВИ
Всичко	435	5514	II-IX	702	НИВИ
Община Кубрат					
Беловец	208	2102	III-VI	700-1000	НИВИ
Бисерци	95	1012	III-VI	700-1000	НИВИ
Божурово	102	992	III-VI	700-1000	НИВИ
Горичево	64	703	III-VI	700-1000	НИВИ
Задруга	91	893	III-VI	700-1000	НИВИ
Звънарци	156	1008	III-VI	700-1000	НИВИ
Медовене	99	875	III-VI	700-1000	НИВИ
Мъдрево	107	838	III-VI	700-1000	НИВИ
Савин	76	792	III-VI	700-1000	НИВИ
Севар	328	2950	III-VI	700-1000	НИВИ
Сеслав	83	719	III-VI	700-1000	НИВИ
Тертер	85	878	III-VI	700-1000	НИВИ
Точилари	55	753	III-VI	700-1000	НИВИ
Юпер	262	3786	III-VI	700-1000	НИВИ
Всичко	1811	18301	III-VI	850	НИВИ

<u>1</u>	<u>2</u>	<u>3</u>	<u>4</u>	<u>5</u>	<u>6</u>
Община Лозница					
Веселина	49	266	III-VI	350-850	НИВИ
Гороцвет	43	380	III-IX	350-850	НИВИ
Градина	53	222	III-IX	300-850	НИВИ
Каменар	44	372	III-IX	300-900	НИВИ
Крояч	26	127	II-VI	350-850	НИВИ
Ловско	76	566	II-VI	350-800	НИВИ
Лозница	69	452	II-VI	350-900	НИВИ
Манастирско	8	101	II-IV	350-800	НИВИ
Манастирци	36	147	II-VI	350-800	НИВИ
Сейдол	30	231	III-VI	350-800	НИВИ
Синя вода	27	207	II-VIII	350-900	НИВИ
Студенец	31	284	II-VI	350-800	НИВИ
Трапище	54	371	II-V	350-750	НИВИ
Тръбач	9	81	III	350-850	НИВИ
Чудомир	22	170	II-V	350-850	НИВИ
Всичко	577	3977	II-IX	590	НИВИ
Община Разград					
Балкански	45	265	III-VII	500-600	НИВИ
Благоево	57	884	III-VII	600-750	НИВИ
Дряновец	132	1277	III-VI	600-800	НИВИ
Дянково	148	1577	III-V	600-800	НИВИ
Киченица	99	824	II-III	500-600	НИВИ
Липник	76	552	III-V	500-600	НИВИ
Мортагоново	22	171	III-VII	500-600	НИВИ
Недоклан	20	200	III-VI	500-600	НИВИ
Осенец	550	1714	III-VI	550-700	НИВИ
Островче	16	134	III-VII	500-650	НИВИ
Побит камък	53	655	III-X	550-700	НИВИ
Пороище	54	233	III-VIII	500-700	НИВИ
Радинград	15	116	IV-VI	500-600	НИВИ
Топчи	68	716	III-VI	500-650	НИВИ
Ушинци	88	928	III-VII	500-650	НИВИ
Черковна	24	130	III-V	500-700	НИВИ
Ясеновец	101	1535	III-IV	500-750	НИВИ
Всичко	1568	11911	III-X	625	НИВИ
Община Самуил					
Богданци	12	107	III-V	800-900	НИВИ
Богомилци	9	88	III-VI	700-800	НИВИ
Голям Извор	10	189	III-V	800-1000	НИВИ
Голяма Вода	9	91	III-IV	700-900	НИВИ
Желязковец	24	217	III-IX	250-800	НИВИ
Кара Михал	9	93	III-VII	500-800	НИВИ
Кривица	20	523	III-VI	650-900	НИВИ
Ножарово	4	63	III-IV	750-950	НИВИ
Пчелина	5	59	III-IV	650-800	НИВИ
Самуил	17	83	III-VI	700-1000	НИВИ
Хума	1	9	IV	700	НИВИ
Хърсово	26	427	III-VII	450-1000	НИВИ
Всичко	146	1949	III-IX	750	НИВИ

<u>1</u>	<u>2</u>	<u>3</u>	<u>4</u>	<u>5</u>	<u>6</u>
Община Цар Калоян					
Езерче	52	577	III-VII	300-750	ниви
Костанденец	94	731	III-VII	250-700	ниви
Цар Калоян	207	1307	III-X	300-950	ниви
Всичко	353	2615	III-X	561	ниви
ВСИЧКО ЗА ОБЛАСТТА	5521	51096	II-X	743	ниви

ОБЛАСТ РУСЕ

Землище	Сключени сделки за покупко-продажби на земя			Цена лв/дка	Начин на трайно ползване
	брой сделки	дка	категория земя		
<u>1</u>	<u>2</u>	<u>3</u>	<u>4</u>	<u>5</u>	<u>6</u>

ОБЛАСТ РУСЕ

Община Борово					
Батин	21	981	IV-VI	110-720	ниви
Брестовица	14	221	III-VI	125-750	ниви
Волово	17	210	IV-VI	200-650	ниви
Горно Абланово	96	2101	III-VI	250-810	ниви
Екзарх Йосиф	80	1123	III-VI	300-845	ниви
Обретеник	75	985	III-VI	250-800	ниви
Всичко	303	5621	III-VI	510	ниви
Община Бяла					
Бистренци	30	440	III-VII	650-750	ниви
Босилковци	35	630	III-VII	650-800	ниви
Ботров	5	110	III-VII	630-700	ниви
Бяла	110	1650	III-VII	650-900	ниви
Дряновец	24	430	II-VII	600-800	ниви
Копривец	35	630	II-VII	600-700	ниви
Лом Черковна	24	280	III-X	650-750	ниви
Пейчиново	20	350	III-VII	600-800	ниви
Пет Кладенци	15	270	IV-VI	600-800	ниви
Полско Косово	30	650	III-VII	800-900	ниви
Стърмен	12	180	II-VII	700-800	ниви
Всичко	340	5620	II-X	736	ниви
Община Ветово					
Кривня	52	1964	III-V	500-1000	ниви
Сеново	43	528	III-V	700-950	ниви
Смирненски	210	2035	III-V	450-820	ниви
Всичко	305	4527	III-V	707	ниви
Община Две могили					
Баниска	54	454	III-X	100-630	ниви
Батишница	42	548	II-V	150-780	ниви
Бъзовец	32	386	II-IX	100-630	ниви
Каран Върбовка	39	797	III-IX	100-700	ниви
Кацелово	39	1066	III-VI	100-700	ниви
Моголино	28	846	III-IX	100-600	ниви

1	2	3	4	5	6
Острица	25	541	III-IX	100-750	ниви
Пепелина	17	224	II-IX	100-650	ниви
Помен	17	264	III-VI	100-600	ниви
Чилнов	41	466	III-IX	100-600	ниви
Широково	26	452	III-IX	100-650	ниви
Всичко	360	6044	II-X	387	ниви
Община Иваново					
Божичен	54	423	III-VI	500-1000	ниви
Кошов	108	913	II-VI	500-1000	ниви
Красен	75	600	III-VI	500-1000	ниви
Мечка	176	1386	III-VI	450-900	ниви
Нисово	111	1435	III-VI	500-1000	ниви
Пиргово	232	1998	III-VIII	500-1000	ниви
Сваленик	130	1857	III-VI	500-1000	ниви
Табачка	6	39	VI-IX	500-1000	ниви
Тръстеник	386	3245	III-VII	500-1000	ниви
Церовец	97	1231	III-VI	500-1000	ниви
Червен	196	1482	III-IX	500-1000	ниви
	1571	14609	III-IX	743	ниви
	321	672	III-VI	312	лозе
	30	51	IV-IX	175	тр. насаждения
Всичко	35	101	III-VII	338	ов. градина
	64	191	III-VI	175	ливади/пасища
	44	510	III-VII	738	др. селска т-я
	45	92	н/д	175	широколистна гора
	26	48	III-V	175	зел.култура
Община Русе					
Басарбово	82	538	V	100-1000	ниви
Д.Абланово	22	276	III	155-900	ниви
Мартен	73	1085	III-IV	140-900	ниви
Сандрово	68	824	III	116-540	ниви
Семерджиево	74	1132	IV	118-1000	ниви
Тетово	148	3074	III	132-805	ниви
Хотанца	16	466	IV	130-1000	ниви
	483	7395	III-V	503	ниви
	63	110	III-IV	252	лозе
Всичко	24	81	III-IV	77	пасища
	47	191	III	282	ов. градина
	4	9	н/д	75	гора
	22	67	III	146	тр. насаждения
Община Сливо поле					
Бабово	38	520	III-V	800-1000	ниви
Борисово	59	10073	III-V	800-1000	ниви
Бръшлен	57	576	III-V	800-1000	ниви
Голямо Враново	48	768	III-V	700-900	ниви
Кошарна	30	525	III-V	700-900	ниви
Малко Враново	30	24	III-V	700-900	ниви
Сливо поле	49	830	III-V	800-1000	ниви
Стамболово	35	416	III-V	700-900	ниви
Черешово	44	694	III-V	700-900	ниви
Юделник	45	448	III-V	700-900	ниви
Всичко	435	14874	III-V	881	ниви
	1	24	III	800	ов. градина

<u>1</u>	<u>2</u>	<u>3</u>	<u>4</u>	<u>5</u>	<u>6</u>
Община Ценово					
Белцов	72	1104	III-VI	730-880	ниви
Долна Студена	204	1563	III-VI	780-860	ниви
Джулюница	50	380	III-VI	760-800	ниви
Караманово	295	2820	III-X	740-850	ниви
Кривина	182	2023	III-VI	760-800	ниви
Нов град	188	1692	III-VI	780-830	ниви
Пиперково	133	1039	III-X	750-820	ниви
Ценово	237	1339	III-VI	720-810	ниви
Всичко	1361	11960	III-IX	793	ниви
	141	1010	III-VI	685	гора в зем. земя
	5158	70650	II-X	704	ниви
	384	782	III-VI	304	лозе
	88	272	III-VI	146	ливади/пасища
	83	316	III-VII	339	ов. градина
ВСИЧКО ЗА ОБЛАСТТА	145	1019	III-VI	680	гора; гора в зем. земя
	44	510	III-VII	738	др. селска т-я
	45	92	н/д	175	широколистна гора
	52	118	III-IX	158	тр. насаждения
	26	48	III-V	175	зел.култура

ОБЛАСТ СИЛИСТРА

Землище	Сключени сделки за покупко-продажби на земя			Цена лв/дка	Начин на трайно ползване
	брой сделки	дка	категория земя		
<u>1</u>	<u>2</u>	<u>3</u>	<u>4</u>	<u>5</u>	<u>6</u>

ОБЛАСТ СИЛИСТРА

Община Алфатар					
Алеково	52	1358	III-VI	480-840	ниви
Бистра	27	363	III-VI	520-750	ниви
Васил Левски	26	666	III-VI	550-820	ниви
Кутловица	12	193	III-V	560-830	ниви
Цар Асен	6	117	III-VI	530-700	ниви
Чуковец	4	50	IV-V	440-720	ниви
Всичко	127	2747	III-VI	662	ниви
Община Дулово					
Водно	9	60	III	390-1000	ниви
Вокил	89	1225	III-IV	360-850	ниви
Върбино	9	72	III-IV	380-650	ниви
Долец	52	711	III-IV	325-760	ниви
Златоклас	18	166	III-IV	320-850	ниви
Козяк	1	29	III	450	ниви
Колобър	15	103	III-IV	450-990	ниви
Межден	26	359	III-IV	380-750	ниви
Овен	11	112	III-IV	380-785	ниви
Окорш	82	1240	III-IV	430-1000	ниви
Орешене	14	179	III-IV	430-1000	ниви

<u>1</u>	<u>2</u>	<u>3</u>	<u>4</u>	<u>5</u>	<u>6</u>
П.Таслаково	9	83	III-IV	320-880	НИВИ
Паисиево	3	40	III-IV	410-915	НИВИ
Поройно	19	761	III-IV	400-950	НИВИ
Правда	60	574	III-IV	360-880	НИВИ
Прохлада	15	159	III-IV	330-920	НИВИ
Раздел	53	597	III-V	470-880	НИВИ
Руйно	21	200	III-V	470-880	НИВИ
Скала	4	62	III-IV	350-700	НИВИ
Черник	47	497	III-V	420-780	НИВИ
Чернолик	66	1017	II-IV	340-810	НИВИ
Яребица	51	442	III-VI	360-700	НИВИ
Всичко	674	8688	II-VI	622	НИВИ
Община Кайнарджа					
Войново	30	653	III-VI	600-1000	НИВИ
Голеш	15	135	III-VI	600-1000	НИВИ
Господиново	35	1726	III-VI	600-1000	НИВИ
Давидово	6	315	III-VI	600-1000	НИВИ
Добруджанка	7	200	III-VI	600-1000	НИВИ
Зарник	25	153	III-VI	600-1000	НИВИ
Кайнарджа	67	900	III-VI	600-1000	НИВИ
Каменци	10	186	III-VI	600-1000	НИВИ
Краново	19	200	III-VI	600-1000	НИВИ
Полковник Чолаково	10	175	III-VI	600-1000	НИВИ
Поп Русаново	5	73	III-VI	600-1000	НИВИ
Посев	10	86	III-VI	600-1000	НИВИ
Светослав	30	350	III-VI	600-1000	НИВИ
Средище	18	336	III-VI	600-1000	НИВИ
Стрелково	26	580	III-VI	600-1000	НИВИ
Всичко	313	6068	III-VI	800	НИВИ
Община Силистра					
Брадвари	29	407	III-V	420-850	НИВИ
Ветрен	28	300	II-V	400-940	НИВИ
Главан	10	122	III-IX	350-900	НИВИ
Казимир	13	210	III-VI	330-1000	НИВИ
Ламбриново	11	106	III-V	360-600	НИВИ
Смилец	23	285	III-VI	350-800	НИВИ
Сребърна	60	414	III-VI	440-1000	НИВИ
Сърпово	8	126	III-VI	320-600	НИВИ
Всичко	182	1970	II-IX	633	НИВИ
Община Ситово					
Босна	12	145	II-V	750-850	НИВИ
Гарван	42	284	III-V	650-1000	НИВИ
Ирник	14	129	IV-V	700-900	НИВИ
Любен	2	47	IV-V	700-800	НИВИ
Нова Попина	19	115	IV-VI	800-1000	НИВИ
Поляна	68	122	III-V	800-1000	НИВИ
Попина	88	591	I-VII	700-900	НИВИ
Ситово	45	419	I-V	800-900	НИВИ
Слатина	23	177	III-V	750-850	НИВИ
Ястребна	4	45	III-V	700-850	НИВИ
Всичко	317	2074	I-VII	823	НИВИ

1	2	3	4	5	6
Община Тутракан					
Белица	191	1592	I-V	650-1000	НИВИ
Бреница	13	159	II-V	200-1000	НИВИ
Варненци	150	1166	III-V	400-800	НИВИ
Дунавец	11	139	IV-VI	350-700	НИВИ
Нова Черна	125	1377	II-V	500-900	НИВИ
Пожарево	43	471	III-V	450-950	НИВИ
Преславци	23	644	II-V	400-950	НИВИ
Старо село	201	2128	III-VI	400-1000	НИВИ
Сяново	39	634	II-VI	500-850	НИВИ
Тутракан	123	1026	н/д	400-1000	НИВИ
Търновци	94	8620	III-V	400-950	НИВИ
Цар Самуил	143	1593	III-V	400-1000	НИВИ
Царев дол	33	426	III-VI	400-800	НИВИ
Шуменци	80	1198	III-VI	400-850	НИВИ
Всичко	1269	21173	I-VI	684	НИВИ
ВСИЧКО ЗА ОБЛАСТТА	2882	42720	I-IX	691	НИВИ

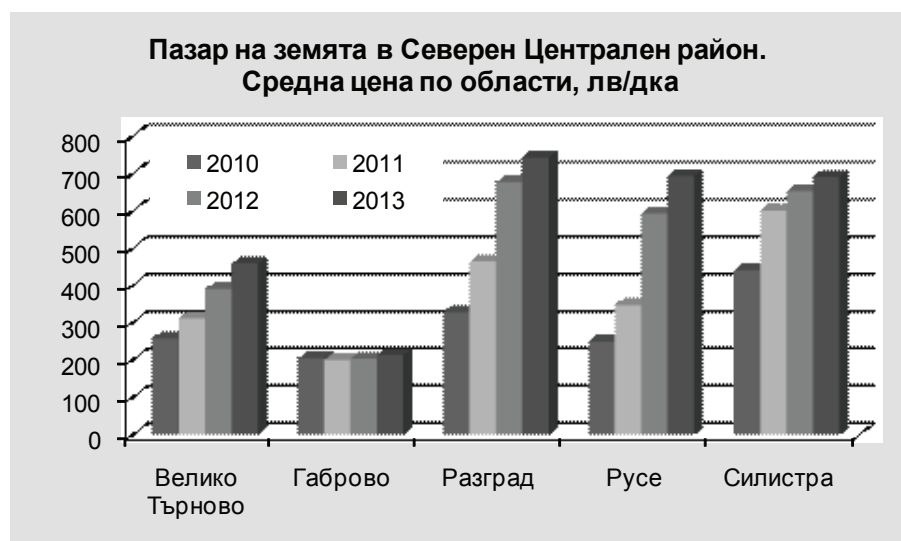
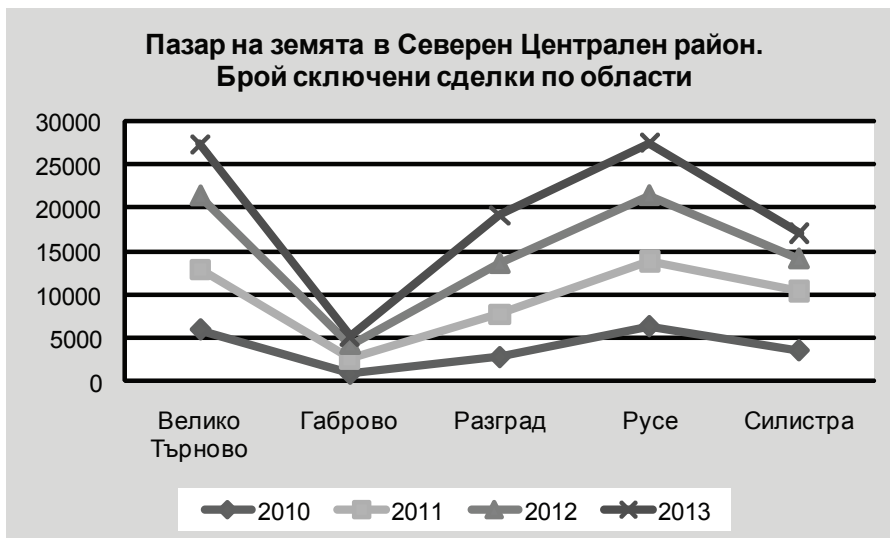

2.3. СЕВЕРОИЗТОЧЕН РАЙОН

В Северозиточният район на България през 2013 година се наблюдава стабилен пазар на земеделски земи. Сключени са 20 697 сделки за 208 904 дка земя.

Сключените сделки са с 3 на сто по-малко спрямо равнището за 2012 година. Продадената земя е с 2 на сто повече от равнището за предходната година. Средната пазарна цена в Североизточният район през 2013 година е била 555 лв/дка и бележи повишение с 14 на сто, спрямо 2012 година.

ВАРНА

През 2013 година се забелязва спад в пазарът на земеделски земи в област Варна. Сключени са 5 894 сделки, което е с 34 на сто по-малко от равнището за 2012 година. Продадената земя е 45 598 дка, което е с 39 на сто по-малко от предходната година. Пазарната цена за 2013 година е 578 лв/дка, което е с 15 на сто повече от равнището през 2012 година.

Традиционно най-голяма активност отчита пазара на земя в община Провадия. Сключени са 2 278 сделки за 15 912 дка земя. Средната пазарна цена за общината е 525 лв/дка.

В общините Ветрино и Вълчи дол също се наблюдава активен пазар на земеделски земи. В община Ветрино са сключени 900 сделки за 5 693 дка земеделска земя.

В община Вълчи дол са сключени 835 сделки за 7 273 дка земя. Средната пазарна цена е най-високата за областта и възлиза на 862 лв/дка, за категория "ниви".

ДОБРИЧ

През 2013 година пазарът на земеделски земи в област Добрич традиционно е доста активен.

Сключени са 4 151 сделки за 58 049 дка земеделска земя. Средната пазарна цена за областта е най-високата за района и възлиза на 775 лв/дка.

Най-активен пазарът е в община Добричка - 1 893 сделки за 22 919 дка земя за категория "ниви". Средната пазарна цена за общината е и най-висока за областта - 950 лв/дка.

Най-слаб пазарът на земеделски земи през 2013 година в област Добрич е в община генерал Тошево - 596 сделки за 11 994 дка земеделска земя, със средна пазарна цена от 772 лв/дка.

Най-ниската пазарна цена за областта е регистрирана в община Крушари - 411 лв/дка.

ТЪРГОВИЩЕ

В област Търговище през 2013 година се регистрира лек спад на пазара на земеделски земи в сравнение с 2012 година. Сключени са 5 856 сделки, което е с 26 на сто по-нисък брой от 2012 година. Продадената земя също бележи спад. Обект на поупко-продажба са 55 303 дка или с 27 на сто по-малко в сравнение с предходната година. Отчетено е леко повишение на пазарната цена. За 2013 година тя е 398 лв/дка или това представлява с 1 на сто по-високо равнище от достигнатото през 2012 година.

Традиционно най-активен пазар на земеделски земи е отчетен в община Търговище.

Там през 2013 година са сключени 3 461 сделки за 24 927 дка земя, при средна пазарна цена от 421 лв/дка.

Бележи се лек спад в пазара на земеделски земи в община Попово. Сключени са 1 235 сделки за 14 190 дка земя, при средна пазарна цена от 472 лв/дка.

Най-слаб пазарът на земеделски земи за 2013 година в област Търговище, е бил в община Опака. Сключени са едва 197 сделки за 2 356 дка земя. Там е регистрирана, обаче и най-високата пазарна цена за областта - 475 лв/дка.

ШУМЕН

През 2013 година пазарът на земеделски земи в Шуменска област може да се определи за стабилен.

Сключени са 4 796 сделки за 49 954 дка земеделска земя. Пазарната цена за 2013 година е 470 лв/дка, която стойност е по-ниска спрямо равнището за 2012 година с 22 на сто.

В община Шумен е отчетено активно търсене на земеделски земи. Сключени са 749 сделки за 9 155 дка земя със средна цена от 353 лв/дка за категория "ниви".

Активен пазар на земеделски земи се наблюдава и в община Каолиново. Сключени са 400 сделки за 6 254 дка земя със средна пазарна цена от 830 лв/дка. Това е и най-високата регистрирана средна цена за област Шумен.

Най-малко земеделска земя е продадена в област Капсичан - 3 044 дка за 475 лв/дка.



ОБЛАСТ ВАРНА

Землище	Сключени сделки за покупко-продажби на земя			Цена лв/дка	Начин на трайно ползване
	брой сделки	дка	категория земя		
1	2	3	4	5	6
ОБЛАСТ ВАРНА					
Община Аврен					
Аврен	40	543	V-VII	350-900	НИВИ
Бенковски	9	84	V-VII	155-547	НИВИ
Близнаци	20	206	IV-VI	200-547	НИВИ
Болярци	3	17	V-VI	195-547	НИВИ
Добри дол	6	109	IV-V	116-700	НИВИ
Дъбравино	29	352	III-IV	300-729	НИВИ
Здравец	5	69	IV-VI	110-200	НИВИ
Казашка река	4	85	III	130-240	НИВИ
Китка	11	145	V-VII	110-514	НИВИ
Круша	2	22	VI-VII	110-152	НИВИ
Равна гора	11	130	IV-VI	110-158	НИВИ
Садово	25	347	I-V	111-900	НИВИ
Синдел	5	32	V-VIII	110-207	НИВИ
Тръстиково	9	87	V	150-720	НИВИ
Царевци	15	244	II-IV	150-723	НИВИ
Юнак	7	135	II-V	184-1034	НИВИ
Всичко	201	2607	I-VIII	451	НИВИ
Община Аксаково					
Аксаково	4	131	III-V	225-580	НИВИ
Ботево	18	261	III-IV	110-600	НИВИ
Водица	6	224	III-IX	110-730	НИВИ
Въглен	14	248	III-X	118-412	НИВИ
Генерал Кантарджиево	22	190	III-X	110-540	НИВИ
Доброглед	3	23	III-X	133-530	НИВИ
Долище	6	91	V-X	110-298	НИВИ
Климентово	25	347	III-X	110-800	НИВИ
Крумово	14	284	III-IX	110-815	НИВИ
Куманово	12	98	III-VII	125-888	НИВИ
Л.Каравелово	13	470	III-VIII	118-700	НИВИ
Новаково	10	152	III-X	110-850	НИВИ
Орешак	16	279	III-X	110-1000	НИВИ
Осеново	4	21	III-X	110-1000	НИВИ
Радево	8	76	III-IX	300-700	НИВИ
Слънчево	2	25	III-X	132-880	НИВИ
Всичко	177	2920	III-X	416	НИВИ
Община Белослав					
Белослав	48	234	III-VI	110-666	НИВИ
Разделна	7	47	X	110	НИВИ
Страшимирово	3	7	X	110-290	НИВИ
Всичко	58	288	III-X	338	НИВИ

<u>1</u>	<u>2</u>	<u>3</u>	<u>4</u>	<u>5</u>	<u>6</u>
Община Бяла					
Горица	8	43	IV-VII	250-400	НИВИ
Господиново	6	470	V-VI	220-350	НИВИ
Дюлино	13	130	III-VI	350-450	НИВИ
Попович	15	157	III-VI	350-450	НИВИ
Самотино	9	50	V-VII	350-500	НИВИ
Всичко	51	850	III-VII	334	НИВИ
Община Варна					
Тополи	8	63	IV-V	110-344	НИВИ
Всичко	8	63	IV-V	227	НИВИ
Община Ветрино					
Белоградец	142	1086	II-V	600-900	НИВИ
Ветрино	155	863	II-V	600-900	НИВИ
Габърница	26	146	II-V	600-800	НИВИ
Доброплодно	98	657	II-V	600-1000	НИВИ
Млада Гвардия	169	1094	II-V	600-800	НИВИ
Момчилово	25	250	II-V	600-800	НИВИ
Невша	110	577	II-V	600-800	НИВИ
Неофит Рилски	130	777	II-V	600-800	НИВИ
Средно село	10	53	II-V	600-800	НИВИ
Ягнило	35	190	II-V	600-800	НИВИ
Всичко	900	5693	II-V	729	НИВИ
Община Вълчи дол					
Бояна	68	573	III-V	800-1000	НИВИ
Брестак	45	315	II-IV	900-1000	НИВИ
Войводино	34	306	III-VII	700-800	НИВИ
Вълчи дол	133	881	II-VI	900-1000	НИВИ
Ген.Киселово	35	206	III-IX	800-900	НИВИ
Ген.Колево	21	207	III	700-900	НИВИ
Добротич	18	156	III-IV	800-900	НИВИ
Есеница	18	186	II-VI	800-900	НИВИ
Звънец	8	123	III-VI	600-800	НИВИ
Изворник	29	195	III-IV	750-900	НИВИ
Искър	108	1325	II-VII	700-1000	НИВИ
Калоян	26	132	II-IV	600-850	НИВИ
Кракра	8	65	III-IV	500-1000	НИВИ
Метличина	14	114	II-III	650-1000	НИВИ
Михалич	23	201	III-IV	800-900	НИВИ
Оборище	44	453	III-IX	800-1000	НИВИ
Радан войвода	19	165	III	750-1000	НИВИ
Ст.Караджа	44	335	II-VII	800-1000	НИВИ
Страхил	24	310	III-IV	500-800	НИВИ
Щипско	116	1025	II-V	800-1000	НИВИ
Всичко	835	7273	II-X	862	НИВИ
	17	25	II-VII	454	ЛОЗЯ
Община Суворово					
Дръндар	25	201	II-III	148-850	НИВИ
Изгрев	19	299	II-X	130-724	НИВИ
Калиманци	28	312	II-III	127-870	НИВИ
Левски	26	472	II-V	150-900	НИВИ
Николаевка	36	442	II-IX	120-820	НИВИ
Просечен	12	150	III-IV	135-300	НИВИ

1	2	3	4	5	6
Суворово	109	1991	III-IX	160-1045	ниви
Чернево	59	769	III-V	125-820	ниви
Всичко	314	4636	II-X	525	НИВИ
Община Д. Чифлик					
Булаир	19	244	IV-IX	250-400	ниви
Бълдарево	19	40	IV-X	220-350	ниви
Венелин	59	327	III-VII	350-450	ниви
Голица	95	227	IV-IX	250-350	ниви
Горен чифлик	129	668	III-VI	350-450	ниви
Гроздьово	109	494	III-VI	350-500	ниви
Долни Чифлик	115	367	III-VII	400-650	ниви
Кривини	13	114	IV-VI	300-450	ниви
Нова шипка	29	205	III-VI	350-450	ниви
Ново Оряхово	1	5	X	400-600	ниви
Пчелник	103	329	III-VI	320-480	ниви
Рудник	55	394	III-VI	350-450	ниви
Солник	52	217	IV-IX	250-450	ниви
Старо Оряхово	85	371	III-VII	400-500	ниви
Шкорпиловци	13	43	III-V	400-650	ниви
Юнец	5	36	IV	400-650	ниви
Всичко	901	4081	III-X	407	НИВИ
Община Дългопол					
Арковна	3	40	V	350-450	нива
Боряна	4	31	III	400-600	нива
Величково	5	84	IV	350-500	нива
Дебелец	15	111	IV	450-650	нива
Камен дял	2	6	III	400-450	нива
Комунари	4	49	V	350-450	нива
Красимир	9	78	III	300-370	нива
Лопушна	5	30	V	250-280	нива
Медовец	5	18	IV	300-350	нива
Партизани	10	60	IV	450-650	нива
Поляците	2	9	V	300-350	нива
Рояк	13	106	V	400-550	нива
Сава	15	78	III	450-550	нива
Сладка вода	5	26	IV	300-350	нива
Цонево	57	524	III	650-700	нива
Всичко	154	1250	III-V	542	НИВА
Община Провадия					
Блъсково	168	1820	III-VI	430-660	нива
Бозвелийско	223	2630	III-VI	430-660	нива
Бързица	85	330	IV-V	420-630	нива
Венчан	130	1050	IV-VI	400-610	нива
Градинарово	89	395	III-V	415-610	нива
Добриня	120	315	IV-VI	420-620	нива
Житница	150	850	III-IV	435-660	нива
Златина	60	550	III	410-630	нива
Китен	82	388	IV-VI	410-610	нива
Комарево	90	411	III-IV	410-610	нива
Кривня	81	378	III-IV	400-610	нива
Манастир	111	415	IV-VI	400-615	нива
Неново	32	245	IV-V	400-600	нива

1	2	3	4	5	6
Овчага	92	425	IV-VI	400-620	нива
Петров дол	61	350	III-VI	410-620	нива
Провадия	34	378	III-IX	420-640	нива
Равна	122	790	IV-V	410-610	нива
Славейково	136	811	III-VII	415-620	нива
Снежина	92	910	III-IV	420-630	нива
Староселец	11	63	V-VI	400-600	нива
Тутраканци	55	640	III-IV	420-620	нива
Храброво	56	615	III-IV	430-630	нива
Чайка	66	492	V-VI	420-610	нива
Черковна	53	311	III-VI	410-610	нива
Черноок	79	350	IV-V	410-600	нива
Всичко	2278	15912	III-IX	504	НИВИ
ВСИЧКО ЗА	5877	45573	I-X	571	НИВИ
ОБЛАСТТА	17	25	II-VIII	454	ЛОЗЯ

ОБЛАСТ ДОБРИЧ

Землище	Сключени сделки за покупко-продажби на земя			Цена лв/дка	Начин на трайно ползване
	брой сделки	дка	категория земя		
1	2	3	4	5	6

ОБЛАСТ ДОБРИЧ

Община Генерал Тошево

Ал.Стамболийски	9	285	III-IV	146-154	ниви
Балканци	4	138	III	125-1500	ниви
Бежаново	13	1002	III	110-1850	ниви
Василево	7	66	III	136-268	ниви
Великово	13	234	III	117-1450	ниви
Вичово	7	118	III	153-250	ниви
Ген.Тошево	40	823	III	240-1696	ниви
Горица	3	83	III	192-660	ниви
Градини	15	154	III	137-500	ниви
Дъбовик	15	528	III-IV	155-1600	ниви
Житен	20	720	III	284-1223	ниви
Зограф	6	101	III-IV	208-1000	ниви
Изворово	37	438	III-V	250-1030	ниви
Йовково	4	111	III	203-1600	ниви
Калина	7	204	III	292-1600	ниви
Кардам	33	659	II-IV	125-1670	ниви
Конаре	6	227	III	133-1200	ниви
Краище	19	367	III	147-1200	ниви
Красен	31	411	III	160-1359	ниви
Къпиново	13	339	III	263-1326	ниви
Лозница	20	292	III-IV	177-1250	ниви
Люляково	4	101	III	117-312	ниви
Малина	8	73	III	117-500	ниви
Огражден	10	287	IV	250-1550	ниви

1	2	3	4	5	6
Петлешково	2	29	III	228-1599	НИВИ
Писарово	4	39	III	553-1000	НИВИ
Пленимир	2	8	III	240	НИВИ
Преселенци	21	333	III	187-1500	НИВИ
Пчеларово	25	446	III	307-1600	НИВИ
Равнец	8	89	III	250-393	НИВИ
Рогозина	5	81	III-IV	130-1100	НИВИ
Росен	22	347	III	140-1500	НИВИ
Росица	62	892	III-IV	333-1480	НИВИ
Сираково	4	127	III	140-153	НИВИ
Сноп	12	215	III	288-1183	НИВИ
Снягово	6	110	II-IV	168-187	НИВИ
Спасово	46	551	II-IV	230-270	НИВИ
Средина	6	454	III	500-1700	НИВИ
Сърнино	9	200	III	132-1600	НИВИ
Узово	3	48	III	1350-1500	НИВИ
Чернооково	15	264	II-III	460-1720	НИВИ
Всичко	596	11994	II-IV	772	НИВИ
Община Добричка					
Алцек	46	521	III-V	700-1200	НИВИ
Батово	5	42	III-V	700-1200	НИВИ
Бдинци	43	568	III-V	700-1200	НИВИ
Бенковски	70	831	III-V	700-1200	НИВИ
Богдан	36	426	III-V	700-1200	НИВИ
Божурово	42	416	III-V	700-1200	НИВИ
Бранище	15	125	III-V	700-1200	НИВИ
Ведрина	74	831	III-V	700-1200	НИВИ
Владимирово	69	665	III-V	700-1200	НИВИ
Воднянци	9	138	III-V	700-1200	НИВИ
Вратарите	66	828	III-V	700-1200	НИВИ
Врачанци	4	72	III-V	700-1200	НИВИ
Ген.Колево	16	345	III-V	700-1200	НИВИ
Гешаново	41	324	III-V	700-1200	НИВИ
Дебрене	36	474	III-V	700-1200	НИВИ
Добрево	6	120	III-V	700-1200	НИВИ
Долина	21	290	III-V	700-1200	НИВИ
Дончево	19	191	III-V	700-1200	НИВИ
Драганово	24	288	III-V	700-1200	НИВИ
Дряновец	10	143	III-V	700-1200	НИВИ
Енево	3	113	III-V	700-1200	НИВИ
Житница	32	415	III-V	700-1200	НИВИ
Златия	27	323	III-V	700-1200	НИВИ
Камен	7	145	III-V	700-1200	НИВИ
Карапелит	46	482	III-V	700-1200	НИВИ
Козлодуйци	41	1064	III-V	700-1200	НИВИ
Котленци	29	290	III-V	700-1200	НИВИ
Крагулево	5	52	III-V	700-1200	НИВИ
Ловчанци	29	421	III-V	700-1200	НИВИ
Ломница	18	157	III-V	700-1200	НИВИ
Лясково	38	459	III-V	700-1200	НИВИ
М.Смолница	9	66	III-V	700-1200	НИВИ
Медово	22	231	III-V	700-1200	НИВИ

1	2	3	4	5	6
Методиево	27	253	III-V	700-1200	НИВИ
Миладиновци	34	355	III-V	700-1200	НИВИ
Н.Ботево	4	48	III-V	700-1200	НИВИ
Овчарово	16	192	III-V	700-1200	НИВИ
Одринци	39	506	III-V	700-1200	НИВИ
Одърци	16	866	III-V	700-1200	НИВИ
Опанец	24	147	III-V	700-1200	НИВИ
Орл.Могила	27	355	III-V	700-1200	НИВИ
Паскалево	43	466	III-V	700-1200	НИВИ
Плачи дол	19	261	III-V	700-1200	НИВИ
Победа	110	487	III-V	700-1200	НИВИ
Подслон	26	456	III-V	700-1200	НИВИ
Полк.Иваново	15	97	III-V	700-1200	НИВИ
Полк.Минково	14	99	III-V	700-1200	НИВИ
Полк.Свещарово	11	129	III-V	700-1200	НИВИ
Поп Григорово	11	112	III-V	700-1200	НИВИ
Прилеп	37	247	III-V	700-1200	НИВИ
Приморци	6	91	III-V	700-1200	НИВИ
Пчелино	22	209	III-V	700-1200	НИВИ
Пчелник	16	137	III-V	700-1200	НИВИ
Росеново	25	328	III-V	700-1200	НИВИ
Самуилово	16	163	III-IV	700-1200	НИВИ
Свобода	24	275	III-V	700-1200	НИВИ
Славево	39	510	III-V	700-1200	НИВИ
Сливенци	3	43	III-V	700-1200	НИВИ
Смолница	25	359	III-V	700-1200	НИВИ
Соколник	11	191	III-V	700-1200	НИВИ
Ст.Караджа	19	252	III-V	700-1200	НИВИ
Стефаново	21	270	III-V	700-1200	НИВИ
Стожер	62	906	III-V	700-1200	НИВИ
Тянево	18	229	III-V	700-1200	НИВИ
Ф.Дянково	31	441	III-V	700-1200	НИВИ
Хитово	26	383	III-V	700-1200	НИВИ
Царевец	88	1080	III-V	700-1200	НИВИ
Черна	10	120	III-V	700-1200	НИВИ
Всичко	1893	22919	III-V	950	НИВИ
Община Крушари					
Абрит	66	918	III-V	300-500	НИВИ
Александрия	66	1030	III-V	300-550	НИВИ
Бистрец	69	721	III-V	300-400	НИВИ
Габер	29	554	IV-V	300-450	НИВИ
Добрин	116	1175	III-IV	300-500	НИВИ
Ефр.Бакалово	29	732	IV-V	300-450	НИВИ
Загорци	62	820	III-IV	400-600	НИВИ
Земенци	24	312	III-IV	300-550	НИВИ
Зимница	25	692	IV-V	300-450	НИВИ
Кап.Димитрово	20	319	IV-V	300-500	НИВИ
Коритен	63	901	III-V	300-500	НИВИ
Крушари	31	452	III-IV	400-600	НИВИ
Лозенец	137	900	III-IV	300-500	НИВИ
Огняново	11	144	IV	300-500	НИВИ
Полк.Дяково	69	1099	III-V	350-550	НИВИ

<u>1</u>	<u>2</u>	<u>3</u>	<u>4</u>	<u>5</u>	<u>6</u>
Пор.Кърджиево	39	914	III-IV	300-550	НИВИ
Северци	76	686	IV	300-500	НИВИ
Северняк	20	654	III-IV	300-500	НИВИ
Телеринг	80	1049	III-V	300-500	НИВИ
Всичко	1032	14072	III-V	411	НИВИ
Община Тервел					
Ангеларий	26	389	III-V	650-1300	НИВИ
Балик	21	167	III-V	750-1300	НИВИ
Безмер	40	710	III-V	700-1000	НИВИ
Божан	13	32	V	550-750	НИВИ
Бонево	10	168	III-V	650-730	НИВИ
Брестница	23	349	III-VI	600-1300	НИВИ
Войниково	22	391	III-V	480-830	НИВИ
Главанци	23	376	IV-V	600-1000	НИВИ
Градница	33	220	III-IV	650-1100	НИВИ
Гуслар	27	132	III-V	650-1200	НИВИ
Жегларци	23	91	III-IV	600-700	НИВИ
Зърнево	47	623	II-IV	850-1350	НИВИ
Каблешково	26	380	III-VII	700-900	НИВИ
Кладенци	15	240	III-IV	650-1300	НИВИ
Коларци	45	774	III-VII	700-1160	НИВИ
Кочмар	19	221	III-V	680-1300	НИВИ
Мали извор	21	148	III-V	700-1200	НИВИ
Н. Камена	22	389	III-V	750-1100	НИВИ
Онугур	5	50	III-IV	650-730	НИВИ
Орляк	73	1835	II-IV	800-1150	НИВИ
П. Златарски	9	81	IV-V	800-900	НИВИ
Пол. Савово	21	178	II-IV	650-800	НИВИ
Поп Груево	10	223	III-VI	760-1250	НИВИ
Сърнец	16	226	III-V	700-800	НИВИ
Тервел	30	510	III-IX	750-850	НИВИ
Честименско	10	161	III-V	700-800	НИВИ
Всичко	630	9064	II-IX	842	НИВИ
ВСИЧКО ЗА ОБЛАСТТА	4151	58049	II-IX	766	НИВИ

ОБЛАСТ ТЪРГОВИЩЕ

Землище	Сключени сделки за покупко-продажби на земя			Цена лв/дка	Начин на трайно ползване
	брой сделки	дка	категория земя		
<u>1</u>	<u>2</u>	<u>3</u>	<u>4</u>	<u>5</u>	<u>6</u>
ОБЛАСТ ТЪРГОВИЩЕ					
Община Антоново					
Антоново	18	353	V-VIII	120-380	НИВИ
Банковец	2	39	IV-IX	110-150	НИВИ
Великовци	9	332	V-IX	110-300	НИВИ
Вельово	6	190	VI-IX	110-200	НИВИ

1	2	3	4	5	6
Г. Златица	5	95	V-IX	110-170	ниви
Девино	2	98	VI-VIII	110-300	ниви
Дл. Поляна	1	1	IX	200	ниви
Добротица	3	44	V-VI	110-280	ниви
Долна Златица	7	239	IV-VIII	110-180	ниви
Изворово	17	408	IV-VIII	110-650	ниви
Капище	4	57	VI-IX	120	ниви
Китино	15	182	III-V	150-490	ниви
Коноп	7	137	IV-VIII	110-200	ниви
Крайполе	5	225	III-IV	200	ниви
Крушолок	1	31	V-IX	190	ниви
Къпинец	5	157	IV-IX	200	ниви
Кьосевци	11	376	V-VIII	235	ниви
Любичево	15	175	IV-VIII	110-500	ниви
Малоградец	5	203	VI-IX	110-230	ниви
Моравица	11	195	IV-IX	110-200	ниви
Моравка	7	86	III-VII	110-245	ниви
Пиринец	3	64	V-IX	110-280	ниви
Поройно	4	133	IV-VII	110-250	ниви
Присойна	5	288	V-IX	110-240	ниви
Пчелно	5	298	VI-VII	195	ниви
Разделци	8	93	IV-IX	110-240	ниви
Свирчово	6	298	V-IX	110-260	ниви
Семерци	5	75	VI-VIII	170-290	ниви
Стара речка	2	16	IV-VII	150	ниви
Стеврек	7	177	V-IX	130-300	ниви
Стойново	1	10	V	110	ниви
Таймище	5	68	IV-VIII	110-390	ниви
Тресковец	7	149	III-VI	110-350	ниви
Черна вода	1	112	VIII	130	ниви
Черни бряг	9	211	V-IX	110-350	ниви
Шишковица	5	104	V-VII	200-250	ниви
Язовец	6	69	IV-VIII	110-250	ниви
Ястребино	9	276	IV-IX	110-310	ниви
Всичко	244	6064	III-IX	214	ниви
	1	26	IX	110	ливади/пасища
Община Омуртаг					
Беломорци	17	310	IV-IX	350-550	ниви
Българаново	1	15	VIII	200-400	ниви
Великденче	4	38	V-VI	200-400	ниви
Величка	5	134	IV-VI	300-650	ниви
Веренци	17	192	IV-IX	200-400	ниви
Веселец	4	25	VII-VIII	150-300	ниви
Висок	7	92	V-VIII	200-350	ниви
Врани кон	9	70	III-V	300-600	ниви
Голямо Църквище	1	22	III	200-400	ниви
Горна Хубавка	12	258	IV-VI	250-450	ниви
Горно Козарево	1	13	VI	200-350	ниви
Горно Новково	10	191	III-VIII	250-400	ниви
Горско село	2	61	VIII	150-250	ниви
Долна Хубавка	3	48	IV-VIII	250-400	ниви
Долно Козарево	1	13	V	200-300	ниви

1	2	3	4	5	6
Долно Новково	8	119	III-VII	250-400	НИВИ
Железарци	8	185	VI-VIII	150-250	НИВИ
Звездица	4	88	IV-V	300-500	НИВИ
Зелена Морава	2	24	VI-VIII	200-400	НИВИ
Змейно	8	155	IV-IX	120-300	НИВИ
Илийно	18	576	V-IX	250-450	НИВИ
Камбурово	22	451	IV-VII	300-500	НИВИ
Козма Презвитер	23	683	IV-VIII	300-550	НИВИ
Красноселци	6	71	V-VI	120-300	НИВИ
Могилец	1	17	III-VII	200-500	НИВИ
Обител	5	54	II-IV	300-650	НИВИ
П. Хитово	20	264	IV-IX	200-350	НИВИ
Паничино	13	354	V-VIII	200-450	НИВИ
Петрино	1	11	V-IX	150-300	НИВИ
Плъстина	2	27	III-VIII	300-650	НИВИ
Птичево	1	23	VI-VIII	120-220	НИВИ
Пъдарино	1	7	V-VIII	200-400	НИВИ
Първан	2	15	IX	120-250	НИВИ
Росица	4	85	VI-VIII	200-350	НИВИ
Рътлина	8	123	III-IX	150-450	НИВИ
Станец	4	894	IV-VIII	200-350	НИВИ
Тъпчилещово	18	166	IV-VI	250-450	НИВИ
Угледно	6	106	III-VII	200-350	НИВИ
Царевци	8	158	V-VII	200-350	НИВИ
Церовище	2	25	III-IV	300-600	НИВИ
Чернокапаци	1	3	IV	200-450	НИВИ
Всичко	290	6166	II-IX	335	НИВИ
Община Опака					
Горско Абланово	15	190	IV-IX	140-800	НИВИ
Гърчиново	36	400	III-IX	140-800	НИВИ
Крепча	19	228	III-IX	140-750	НИВИ
Люблен	28	338	III-IX	140-800	НИВИ
Опака	99	1200	III-X	140-830	НИВИ
Всичко	197	2356	III-IX	475	НИВИ
Община Попово					
Априлово	25	380	III-V	140-780	НИВИ
Баба Тонка	11	105	III-VI	140-600	НИВИ
Берковски	26	330	III-VI	140-670	НИВИ
Бракница	15	200	III-VI	140-700	НИВИ
Водица	118	1330	III-VII	140-840	НИВИ
Глогинка	34	423	III-VI	140-750	НИВИ
Горица	32	450	III-VI	140-700	НИВИ
Долец	32	440	III-VI	140-650	НИВИ
Долна Кабда	48	510	III-V	140-700	НИВИ
Дриново	52	660	II-VI	140-800	НИВИ
Еленово	33	430	II-VI	140-700	НИВИ
Заветно	16	216	III-VI	140-700	НИВИ
Зараево	70	450	III-IX	150-900	НИВИ
Захари Стояново	36	530	III-VII	140-800	НИВИ
Звезда	33	373	III-V	140-900	НИВИ
Иванча	10	150	IV-VI	140-600	НИВИ
Ковачевец	39	515	III-VIII	140-800	НИВИ

1	2	3	4	5	6
Козица	10	130	III-VII	140-850	НИВИ
Конак	44	610	III-VI	140-700	НИВИ
Ломци	92	116	II-V	200-1000	НИВИ
Манастирица	6	95	IV-VI	140-600	НИВИ
Марчино	30	390	III-VI	140-680	НИВИ
Осиково	50	705	III-VI	140-790	НИВИ
Паламарца	55	800	III-IX	200-1000	НИВИ
Помощица	26	367	III-VI	140-750	НИВИ
Посабина	24	335	III-V	140-650	НИВИ
Садина	75	930	III-VII	140-900	НИВИ
Славяново	77	890	III-VI	140-800	НИВИ
Тръстика	36	440	III-VI	140-750	НИВИ
Цар Асен	80	890	III-VII	140-1000	НИВИ
Всичко	1235	14190	II-IX	472	НИВИ
Община Търговище					
Алваново	78	485	III-IV	400-600	НИВИ
Александрово	156	1058	IV-IX	400-600	НИВИ
Баячево	65	650	III-VII	400-700	НИВИ
Бистра	37	441	III-IV	400-600	НИВИ
Божурка	35	370	III-VII	300-400	НИВИ
Братово	42	404	III-VI	300-400	НИВИ
Буйново	83	610	III-VII	300-500	НИВИ
Буховци	104	465	III-V	400-600	НИВИ
Вардун	351	1607	III-VII	400-600	НИВИ
Васил Левски	79	656	III-V	300-500	НИВИ
Голямо Ново	114	1154	III-VII	300-500	НИВИ
Голямо Соколово	79	874	III-IV	250-500	НИВИ
Горна Кабда	41	376	IV	250-350	НИВИ
Давидово	17	171	III-V	300-600	НИВИ
Драгановец	109	809	III-VI	300-600	НИВИ
Дралфа	39	393	I-VI	300-600	НИВИ
Дългач	44	329	III-IV	300-500	НИВИ
Здравец	88	770	III-VI	300-500	НИВИ
Копрец	52	309	IV-V	300-500	НИВИ
Кошничари	34	422	III-VII	300-500	НИВИ
Кралево	76	308	III-V	300-600	НИВИ
Кръшно	56	719	III-VI	300-500	НИВИ
Лиляк	144	861	III-VI	300-600	НИВИ
Ловец	27	142	II-VI	300-500	НИВИ
Макариополско	96	919	III-VI	300-600	НИВИ
Маково	29	372	III-IV	300-400	НИВИ
Миладиновци	44	377	VI	400-700	НИВИ
Мировец	57	310	II-III	300-500	НИВИ
Момино	64	497	III-VI	300-500	НИВИ
Надарево	50	518	III-VI	300-600	НИВИ
Овчарево	45	249	III-VI	300-500	НИВИ
Осен	43	261	III-VI	300-400	НИВИ
Острец	33	222	II-VI	300-400	НИВИ
Пайдушко	54	313	IV-IX	300-500	НИВИ
Певец	45	309	III-VI	300-500	НИВИ
Подгорица	131	860	III-VI	300-500	НИВИ
Преселец	130	599	III-VI	300-400	НИВИ

<u>1</u>	<u>2</u>	<u>3</u>	<u>4</u>	<u>5</u>	<u>6</u>
Пресиян	49	510	IV-IX	300-400	ниви
Пресяк	22	228	III-VII	300-400	ниви
Пробуда	36	277	III-IV	300-400	ниви
Пролаз	10	41	IV-VI	300-500	ниви
Ралица	59	413	III-VI	300-500	ниви
Росина	49	702	III-V	300-400	ниви
Руец	90	579	III-VI	300-500	ниви
Стража	114	578	III-IX	300-600	ниви
Съединение	34	436	III-IV	300-500	ниви
Твърдинци	53	365	III-VII	300-500	ниви
Търновца	74	107	III-VI	300-400	ниви
Цветница	42	221	IV-VII	300-400	ниви
Черковна	58	281	IV-V	300-500	ниви
	3461	24927	I-IX	421	ниви
	77	218	III-VI	221	тр.насаждения
Всичко	80	389	III-IX	120	ливади/пасища
	246	880	III-IX	240	лозя
	25	87	IV-VII	263	гори
	5427	53703	I-IX	403	ниви
	77	218	III-VI	221	тр.насаждения
ВСИЧКО ЗА	81	415	III-IX	119	ливади/пасища
ОБЛАСТТА	246	880	III-IX	240	лозя
	25	87	IV-VII	263	гори

ОБЛАСТ ШУМЕН

Землище	Сключени сделки за поупко-продажби на земя			Цена лв/дка	Начин на трайно ползване
	брой сделки	дка	категория земя		
<u>1</u>	<u>2</u>	<u>3</u>	<u>4</u>	<u>5</u>	<u>6</u>
ОБЛАСТ ШУМЕН					
Община В. Преслав					
Велики Преслав	111	1168	III-VI	250-750	ниви
Драгоево	57	697	III-VII	250-650	ниви
Златар	57	1191	III-VII	200-750	ниви
Имренчево	36	346	III-VIII	250-800	ниви
Кочово	22	365	III-VII	250-650	ниви
Миланово	9	123	III-VI	500-700	ниви
Мокреш	1	3	III-VII	600	ниви
Мостич	6	43	III-VI	450-600	ниви
Осмар	26	365	III-X	250-500	ниви
Суха река	11	149	III-VII	250-650	ниви
Троица	23	147	III-VII	250-600	ниви
Хан Крум	4	23	III-VI	400-600	ниви
Всичко	363	4620	III-X	473	ниви
Община Венец					
Борци	26	484	III-VIII	110-698	ниви
Боян	8	192	III-IV	110-730	ниви

1	2	3	4	5	6
Буйновица	11	194	III	149-816	НИВИ
Венец	16	443	III-X	110-835	НИВИ
Габрица	18	451	III-IX	112-900	НИВИ
Деница	2	60	III-IV	144-152	НИВИ
Капитан Петко	1	8	IV	386	НИВИ
Осеновец	16	194	III-X	110-723	НИВИ
Черноглавци	24	983	III-X	110-948	НИВИ
Ясенково	18	237	III-V	110-460	НИВИ
Всичко	140	3246	III-X	458	НИВИ
Община Върбица					
Божурово	4	100	IV-V	350-450	НИВИ
Бяла река	40	648	III-VII	300-550	НИВИ
Виница	6	158	IV-VIII	300-460	НИВИ
Върбица	33	714	III-VIII	200-500	НИВИ
Иваново	45	836	III-VIII	400-650	НИВИ
Конево	8	181	IV-V	300-500	НИВИ
Кьолмен	4	238	IV	500-600	НИВИ
Ловец	34	265	IV-V	300-450	НИВИ
Маломир	27	237	III-VII	300-500	НИВИ
Менгишево	15	799	III-V	500-600	НИВИ
Методиево	18	469	III-V	500-700	НИВИ
Нова Бяла река	22	440	IV-VII	200-400	НИВИ
Станянци	2	33	IV-VI	300-400	НИВИ
Староселска	4	61	III-VI	300-400	НИВИ
Сушина	5	110	IV-IX	150-400	НИВИ
Тушовица	14	264	IV-VIII	250-450	НИВИ
Чернооково	1	1	VI	300-400	НИВИ
	282	5554	III-IX	445	НИВИ
	4	110	III-VII	213	тр.насаждения
Всичко	2	8	V-VI	231	лозя
	22	316	IV-VI	250	ов.градини
	16	196	VII-VIII	181	ливади/пасища
Община Каолиново					
Гусла	25	259	III-V	650-1000	НИВИ
Дойранци	24	344	III-IV	550-850	НИВИ
Долина	16	222	III-V	650-900	НИВИ
Каолиново	60	811	III-VI	600-1000	НИВИ
Лиси връх	5	92	III-VII	500-750	НИВИ
Лятно	33	556	III-VIII	600-900	НИВИ
Наум	26	400	IV-V	650-900	НИВИ
Пристое	50	833	III	900-1000	НИВИ
Сини вир	28	729	III-V	750-950	НИВИ
Средковец	24	288	III-IV	650-1000	НИВИ
Тодор Икономово	77	1270	III-IX	750-1000	НИВИ
Тъкач	32	450	III-IV	650-1000	НИВИ
Всичко	400	6254	III-IX	830	НИВИ
Община Каспичан					
Върбяне	17	495	III-VII	300-650	НИВИ
Златна нива	24	374	III-VII	300-650	НИВИ
Каспичан	56	518	III-IX	300-650	НИВИ
Косово	7	196	III-VII	300-650	НИВИ
Кюлевча	26	466	III-VIII	300-650	НИВИ

1	2	3	4	5	6
Марково	9	171	III-IX	300-650	НИВИ
Могила	25	246	III-IX	300-650	НИВИ
Плиска	41	578	III-V	300-650	НИВИ
Всичко	205	3044	III-IX	475	НИВИ
Община Нови Пазар					
Беджене	13	160	III	128-700	НИВИ
Войвода	20	32	III-VI	110-450	НИВИ
Енево	24	139	III-IV	110-400	НИВИ
Жилино	6	71	III-IV	110-500	НИВИ
З.ореше	14	120	III-IV	112-710	НИВИ
Избул	23	216	III	110-562	НИВИ
Мировци	24	238	III-IV	110-700	НИВИ
Нови пазар	83	914	III-IV	167-1000	НИВИ
Памукчи	40	222	III	124-780	НИВИ
Писарево	11	115	III-IV	192-900	НИВИ
Правенци	20	381	IV-V	112-550	НИВИ
Преселка	27	357	III	122-660	НИВИ
Сечище	11	136	III-IV	118-600	НИВИ
Ст. Михайловски	23	413	III	110-500	НИВИ
Стан	27	11	III	140-700	НИВИ
Тръница	5	10	III	110-500	НИВИ
	371	3535	III-VI	423	НИВИ
	84	56	V-IX	287	ов.градини
Всичко	36	59	III	410	зеленч.култури
	307	1211	III-VIII	414	лозя
	44	79	IV-IX	354	ливади/пасища
Община Никола Козлево					
Вълнари	20	218	III-IV	400-900	НИВИ
Каравелово	34	328	III-V	400-900	НИВИ
Красен дол	23	613	III-IV	400-900	НИВИ
Крива река	17	262	III-VI	350-700	НИВИ
Никола Козлево	20	784	III-IV	400-900	НИВИ
Ружица	31	373	III-IV	400-800	НИВИ
Хърсово	21	467	III-VI	400-800	НИВИ
Цани Гинчево	64	443	III-IV	400-900	НИВИ
Църквица	14	69	IV-VI	350-700	НИВИ
Всичко	244	3557	III-VI	627	НИВИ
Община Смядово					
Александрово	12	76	V-VIII	110-350	НИВИ
Бял бряг	26	121	III-IV	200-500	НИВИ
Веселиново	6	1997	VI-VIII	110-450	НИВИ
Желъд	8	37	III-X	110-450	НИВИ
Кълново	17	83	IV-VI	150-600	НИВИ
Ново Янково	19	96	III-V	150-500	НИВИ
Риш	15	1850	III-VIII	200-500	НИВИ
Смядово	20	182	III-VII	200-700	НИВИ
Черни връх	12	59	III-X	150-450	НИВИ
Янково	34	375	III-IX	150-600	НИВИ
Всичко	169	4876	III-X	324	НИВИ
Община Хитрино					
Байково	3	32	IV	110-950	НИВИ
Близнаци	15	141	II-V	110-167	НИВИ

1	2	3	4	5	6
Висока поляна	10	138	IV-VI	110-400	ниви
Върбак	27	421	III-V	110-1000	ниви
Д.Войниково	15	322	III-VI	129-499	ниви
Длъжко	8	191	IV-VI	110-1000	ниви
Единаковци	7	90	III-VI	110-517	ниви
Живково	22	232	III-IX	110-607	ниви
Иглика	9	212	II-V	136-284	ниви
Калино	15	235	II-V	117-185	ниви
Развигорово	13	351	III-V	110-972	ниви
Сливак	14	242	III-IV	110-500	ниви
Становец	5	103	III-IV	110-159	ниви
Студеница	9	73	III-VII	110-972	ниви
Тервел	9	122	III-IV	110-275	ниви
Тимарево	19	254	III-V	110-559	ниви
Трем	14	195	IV-VII	110-738	ниви
Черна	6	78	III-VII	110-118	ниви
Всичко	220	3432	II-IX	356	НИВИ
Община Шумен					
Белокопитово	4	415	III-VI	250	ниви
Велино	99	879	III-IX	400	ниви
Ветрище	48	244	III-V	250	ниви
Вехтово	25	624	III-VI	250	ниви
Дибич	54	611	III-VI	400	ниви
Кладенец	37	405	III-IX	350	ниви
Костена река	29	162	III-V	250	ниви
Лозево	29	614	IV-VII	300	ниви
Мадара	63	918	III-VIII	350	ниви
Мараш	51	995	III-IX	400	ниви
Овчарово	83	992	III-VI	300	ниви
Салманово	148	1463	III-VI	400	ниви
Струйно	29	495	III-V	400	ниви
Царев брод	19	300	III	450	ниви
Черенча	31	38	III-IX	300	ниви
	749	9155	III-IX	353	ниви
Всичко	396	275	V-IX	363	ов.градини
	302	107	IV-VII	319	ливади/пасища
	440	264	V-IX	402	лозя
	3143	47273	II-X	477	ниви
	4	110	III-VII	213	тр.насаждения
ВСИЧКО ЗА	362	382	IV-IX	255	ливади/пасища
ОБЛАСТТА	36	59	III	410	зеленч.култури
	749	1483	III-IX	411	лозя
	502	647	IV-IX	301	ов.градини



2.4. ЮГОИЗТОЧЕН РАЙОН

През 2013 година в Югоизточният район на България се наблюдава лек спад в пазара на земеделски земи. Сключени са 21 237 сделки, което е с 49 на сто по-малко от равнището за 2012 година. Земята обект на покупко-продажба е 210 368 дка, което е с 58 на сто по-малко спрямо равнището за предходната година. Средната пазарна цена бележи леко повишение от 1 на сто и възлиза на 404 лв/дка.

БУРГАС

През 2013 година се отчита спад на пазара на земеделски земи в област Бургас. Реализирани са 5 308 сделки за 49 522 дка земя. Размерът на продадената земя е близо два пъти по-малко спрямо равнището през 2012 година. Средната пазарна цена за областта е 388 лв/дка или с 12 на сто по-малко от предходната година.

Най-много сделки са реализирани в община Айтос - 1 094 за 9 207 дка земеделска земя за категория "ниви". Средната пазарна цена за общината е 384 лв/дка.

Най-много земя е продадена в община Средец - 14 947 дка на цена от 254 лв/дка.

Най-високата пазарна цена отчетена за област Бургас е в община Камено - 622 лв/дка за категория "ниви", а най-ниската в община Приморско - 147 лв/дка.

СЛИВЕН

През 2013 година не се отчита раздвижване на пазара на земеделски земи в област Сливен. Сключени са 5 125 сделки за 30 425 дка земя. В сравнение с 2012 година, броят на сделките е намалял с 29 на сто, а продадената земя с 47 на сто. Средната пазарна цена за 2013 година е 417 лв/дка. Отчетен е лек спад спрямо равнището от предходната година с 6 на сто.

Традиционно най-много сделки се сключват в община Нова Загора. Сключени са 1 830 сделки за 14 080 дка земеделска земя, при средна пазарна цена от 521 лв/дка.

Пазарът на земеделски земи в община Сливен също е активен. През 2013 година са сключени 1 740 сделки за 10 712 дка земя. Средната пазарна цена за общината е 379 лв/дка за категория "ниви".

Традиционно най-слаб пазарът на земеделски земи е в община Котел - едва 68 сделки за 790 дка земя. Там е регистрирана и най-ниската цена за района - 160 лв/дка за категория "ниви".

СТАРА ЗАГОРА

През 2013 година се отчита спад в пазара на земеделски земи в област Стара Загора. Сключени са 8 090 сделки за 68 785 дка земя. В сравнение с 2012 година броят на сделките е намалял с 24 на сто, а продадената земя с 39 на сто. Пазарната цена за областта е 391 лв/дка, което е с 10 на сто повече от предходната година.

За втора поредна година сравнително активен е пазарът на земеделски земи в община Павел баня. Сключени са 2 725 сделки за 6 989 дка земя. Средната пазарна цена за общината е 386 лв/дка.

В общините Казанлък, Стара Загора и Чирпан също се наблюдава активен паза на земеделски земи.

В община Казанлък са сключени 1 433 сделки за 5 115 дка земя, при средна пазарна цена от 270 лв/дка.

В община Стара Загора са сключени 917 сделки за 11 031 дка земя със средна цена от 402 лв/дка.

Най-много земя е продадена в община Чирпан - 12 975 дка. Тук е отчетена и най-високата пазарна цена за областта - 507 лв/дка.

ЯМБОЛ

Според направеното проучване в област Ямбол за 2013 година, може да се отчете сериозен спад на пазара на земеделски земи.

Сключени са едва 2 714 сделки, което е почти три пъти по-малко от равнището за 2012 година. Земята обект на покупко-продажба възлиза на 61 636 дка или почти два пъти по-малко от предходната година. Средната пазарна цена бележи повишение с 14 на сто и е 421 лв/дка.

Традиционно, най-много сделки са реализирани в община Тунджа - 1 404 за 12 322 дка земеделска земя. Пазарната цена остава същата като предходната година - 334 лв/дка.

В община Елхово през 2013 година се отчита активен пазар на земеделски земи. Малко над 20 хиляди деката земя е продадена при средна цена от 476 лв/дка.

Най-слаб пазарът на земеделски земи за област Ямбол е в община Стралджа. Сключени са 223 сделки за 3 231 дка земя на цена от 371 лв/дка.

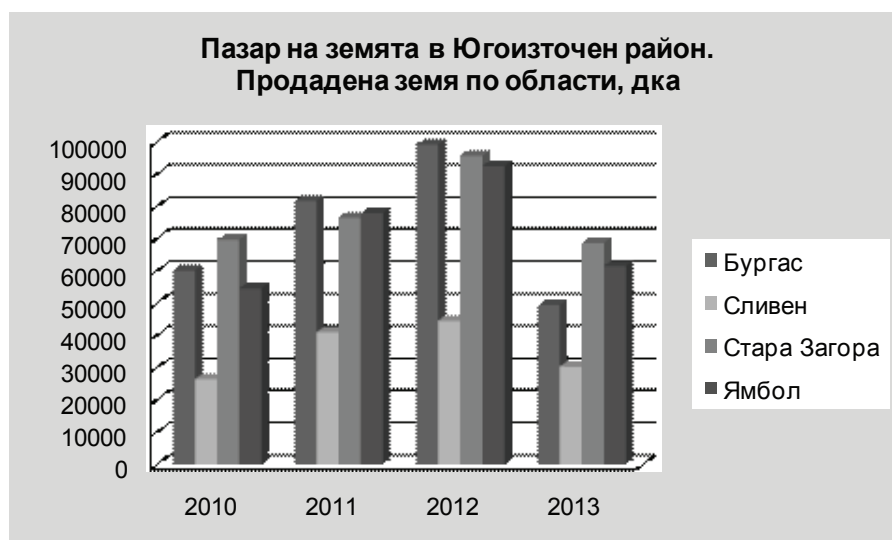

ОБЛАСТ БУРГАС

Землище	Сключени сделки за покупко-продажби на земя			Цена лв/дка	Начин на трайно ползване
	брой сделки	дка	категория земя		
1	2	3	4	5	6
ОБЛАСТ БУРГАС					
Община Айтос					
Айтос	118	978	III-X	200-700	ниви
Дрянковец	67	586	III-X	150-400	ниви
Карагеоргиево	105	564	IV-X	200-450	ниви
Караново	97	1177	III-IX	200-450	ниви
Лясково	120	787	III-X	150-400	ниви
Малка Поляна	52	407	III-VII	350-500	ниви
Мъглен	43	318	III-X	200-500	ниви
Пещерско	25	235	IV-X	200-400	ниви
Пирне	82	770	III-IX	400-500	ниви
Поляново	40	437	IV-X	250-400	ниви
Раклиново	7	59	V-IX	150-300	ниви
Съдиево	137	1182	III-VIII	350-700	ниви
Тополица	55	233	III-X	200-400	ниви
Черна могила	6	32	IV-VIII	200-300	ниви
Черноград	114	929	III-IX	350-500	ниви
Чукарка	26	513	III-IX	300-500	ниви
	1094	9207	III-X	384	ниви
	93	796	III-IX	342	ов.насаждения
Всичко	33	294	III-IX	596	тр.насаждения
	175	749	III-IX	511	лозя
	77	519	III-X	214	ливади/пасища
	50	300	III-X	277	други
Община Бургас					
Банево	9	104	III-IX	280-650	ниви
Братово	7	89	IV	190-480	ниви
Брястовец	25	284	III-IX	200-560	ниви
Българово	122	2015	III-V	250-700	ниви
Ветрен	9	132	III-IV	300-650	ниви
Димчево	4	40	IV-V	200-400	ниви
Драганово	7	336	III-IX	110-450	ниви
Извор	10	239	III-IX	110-500	ниви
Изворище	36	430	III-IX	150-350	ниви
Маринка	4	47	III-VII	310-650	ниви
Миролубово	5	32	III-IV	300-550	ниви
Равнец	84	756	III-VI	200-600	ниви
Рудник	9	169	III-X	110-500	ниви
Всичко	331	4673	III-X	403	ниви
Община Камено					
Вратица	35	340	III-VII	400-550	ниви
Винарско	55	590	III-IV	500-700	ниви
Желязово	35	360	IV	400-560	ниви
Камено	460	3800	III-IV	600-900	ниви

1	2	3	4	5	6
Константиново	28	160	IV-IX	350-500	ниви
Кръстина	48	610	III-IV	500-900	ниви
Ливада	51	760	II-IX	400-600	ниви
Полски извор	42	750	II-IV	500-650	ниви
Русокастро	72	1080	III-V	500-650	ниви
Трояново	75	980	III-IV	500-600	ниви
Тръстиково	57	530	II-IV	450-600	ниви
Черни връх	45	520	II-VIII	400-500	ниви
	1003	10480	II-IX	622	ниви
	32	69	III-IV	675	ов.насаждения
Всичко	43	78	III-IX	384	ливади/пасища
	46	112	III-IV	623	лозя
	16	29	IV-IX	547	други
Община Малко Търново					
Близнак	4	43	IV-VII	110-120	ниви
Бяла вода	6	23	VII	110	ниви
Граматиново	4	15	III-VIII	130-140	ниви
Евренозово	2	8	IV-VIII	120-150	ниви
Заберново	16	96	III-IX	110-450	ниви
Звездец	5	35	III-VII	120-150	ниви
Стоилово	10	44	IV-VIII	110-130	ниви
	47	264	III-IX	180	ниви
	2	33	VIII	130	ов.насаждения
Всичко	19	227	VII	129	ливади/пасища
	8	35	III	124	други
Община Поморие					
Бата	63	432	III-IX	110-760	ниви
Белодол	2	24	IV	154-576	ниви
Горица	21	110	III-V	140-490	ниви
Гълъбец	52	340	III-VI	110-383	ниви
Дъбник	3	36	IV-VII	110-590	ниви
Каменар	4	30	III-IV	220-1020	ниви
Козичино	6	43	IV-VII	110-150	ниви
Косовец	2	12	IV-V	460-550	ниви
Медово	12	153	III-V	125-600	ниви
Порой	8	41	III-V	110-150	ниви
Страцин	14	70	III-VI	135-860	ниви
Всичко	187	1291	III-IX	351	ниви
Община Приморско					
Ново Паничарево	5	131	н/д	110-190	ниви
Ясна поляна	2	26	н/д	110-148	ниви
Всичко	7	157	н/д	147	ниви
Община Руен					
Билка	10	27	III-VI	130-250	ниви
Вишна	1	3	V	150-200	ниви
Вресово	25	107	III-IV	450-600	ниви
Добромир	2	8	III	300-350	ниви
Дъскотна	8	49	V-VI	250-400	ниви
Каравельово	1	6	VI	150-200	ниви
Листец	5	86	V	200-250	ниви
Люляково	93	512	III-VIII	150-450	ниви
Мрежичко	4	20	V-VI	180-250	ниви

1	2	3	4	5	6
Планиница	21	44	IV-VIII	150-300	ниви
Преображенци	116	556	III-VII	150-550	ниви
Просеник	91	582	III-VIII	150-600	ниви
Разбойна	30	143	III-IX	150-550	ниви
Ръжица	7	31	III-V	450-600	ниви
Руен	58	308	III-VII	250-600	ниви
Рупча	11	67	V-VIII	150-250	ниви
Сини рид	5	35	III-IX	150-350	ниви
Скалак	2	26	V	150-200	ниви
Снежа	2	3	VI	130-180	ниви
Снягово	5	14	VIII-IX	120-200	ниви
Соколец	3	13	III-V	150-300	ниви
Средна махала	7	30	V-IX	120-250	ниви
Топчийско	4	55	VI-IX	120-250	ниви
Трънак	22	55	IV-VIII	150-350	ниви
Череша	40	162	III-VII	150-350	ниви
Шиварово	1	7	IV	250-300	ниви
Ябълчево	52	278	III-VIII	300-600	ниви
Ясеново	1	4	VI	200-250	ниви
	627	3231	III-IX	343	ниви
	8	46	III-IX	449	тр.насаждения
Всичко	42	165	III-IX	515	ов.насаждения
	72	375	III-IX	462	лозя
	2	20	V	165	гори
	11	39	III-IX	283	ливади/пасища
Община Созопол					
Вършило	7	28	V-IX	200-300	ниви
Габър	15	65	III-IX	200-300	ниви
Зидарово	22	106	III-IX	250-400	ниви
Индже Войвода	9	42	V-IX	200-300	ниви
Крушевец	18	58	III-IX	250-300	ниви
Присад	3	8	III-IX	200-400	ниви
Равадиново	20	78	III-IX	380-500	ниви
Равна гора	8	40	III-IX	250-350	ниви
Росен	11	42	III-IX	250-400	ниви
Всичко	113	467	III-IX	314	ниви
Община Средец					
Белеврен	5	32	V-VIII	110-232	ниви
Белила	11	202	III-IX	130-800	ниви
Бистрец	9	209	III-VII	110-350	ниви
Богданово	12	605	IV-IX	120-375	ниви
Варовник	8	215	V-IX	120-150	ниви
Вълчаново	12	378	V-IX	150-260	ниви
Голямо буково	6	174	IV-IX	120-240	ниви
Горно Ябълково	12	465	V	210-295	ниви
Гранитец	7	457	V-IX	130-255	ниви
Граничар	4	96	VIII-IX	150-210	ниви
Дебелт	18	491	IV-IX	110-430	ниви
Долно Ябълково	16	858	V	190-365	ниви
Драка	28	918	III-IX	140-200	ниви
Драчево	19	407	III-IX	140-390	ниви
Дюлево	33	818	II-X	110-500	ниви

<u>1</u>	<u>2</u>	<u>3</u>	<u>4</u>	<u>5</u>	<u>6</u>
Загорци	22	482	II-IX	120-420	ниви
Бистрец	32	506	III-IX	110-430	ниви
Кирово	14	278	IV-IX	110-380	ниви
Кубадин	14	455	III-IX	130-350	ниви
Малина	15	344	III-IX	120-740	ниви
Момина Църква	35	939	IV-IX	10-420	ниви
Орлинци	29	760	III-IX	110-390	ниви
Проход	16	543	III-IX	110-380	ниви
Пънчево	13	313	V-X	165-420	ниви
Радойново	18	374	III-IX	150-390	ниви
Росеново	7	72	III-VII	180-420	ниви
Светлина	21	509	III-IX	130-480	ниви
Синьо камене	7	245	IV-VIII	110-170	ниви
Средец	28	643	III-IX	110-380	ниви
Сливово	14	1019	IV-VIII	140-250	ниви
Суходол	21	480	III-IX	120-655	ниви
Факия	22	660	III-IX	110-330	ниви
	528	14947	II-X	254	ниви
	63	10	III-IX	178	ов.насаждения
Всичко	133	526	IV-IX	183	ливади/пасища
	362	118	IV-IX	173	лозя
	84	265	IV-IX	206	залес.терит.
	3937	44717	II-X	392	ниви
	41	340	III-IX	576	тр.насаждения
ВСИЧКО ЗА	232	1073	III-IX	382	ов.насаждения
ОБЛАСТТА	283	1389	III-IX	200	ливади/пасища
	655	1354	III-IX	477	лозя
	86	285	IV-IX	204	гори
	74	364	III-IX	284	други

ОБЛАСТ СЛИВЕН

Землище	Сключени сделки за покупко-продажби на земя			Цена лв/дка	Начин на трайно ползване
	брой сделки	дка	категория земя		
<u>1</u>	<u>2</u>	<u>3</u>	<u>4</u>	<u>5</u>	<u>6</u>

ОБЛАСТ СЛИВЕН

Община Котел

Боринци	12	43	V-VI	110-150	ниви
Градец	3	33	IV-IX	110-130	ниви
Кипилово	7	53	IV-X	110-150	ниви
Малко село	5	92	V-VIII	110-120	ниви
Медвен	6	145	V-X	110-250	ниви
Мокрен	12	154	IV-VI	110-350	ниви
Нейково	5	124	IV-X	110-150	ниви
Орлово	1	5	VIII	110-120	ниви
Пъдарево	6	38	IV-IX	110-350	ниви
Седларево	2	34	IV-IX	110-150	ниви

1	2	3	4	5	6
Стрелци	6	7	V-VIII	110-120	ниви
Тича	1	1	VIII	110-120	ниви
Топузево	1	54	V-X	110-120	ниви
Ябланово	1	7	VIII	110-150	ниви
	68	790	IV-X	160	ниви
Всичко	17	35	V-VI	116	ов.градини
	20	24	V-VI	226	лозя
	45	329	V-X	128	ливади/пасища
Община Нова Загора					
Асеновец	19	115	III-VIII	400-600	ниви
Баня	82	415	VI-IX	350-550	ниви
Богданово	12	137	III-IV	650-750	ниви
Брястово	2	8	IV-V	400-600	ниви
Бял кладенец	58	625	IV-V	110-700	ниви
Дядово	36	253	III-VI	400-650	ниви
Езеро	38	220	III-IV	400-650	ниви
Еленово	67	335	IV-X	300-650	ниви
Загорци	89	952	IV	500-800	ниви
Каменово	57	353	II-III	400-600	ниви
Караново	22	193	III-V	300-700	ниви
Коньово	72	322	II-X	500-700	ниви
Кортен	151	901	III-IX	400-650	ниви
Крива круша	6	35	IV-IX	110-450	ниви
Любенец	73	568	III-V	400-700	ниви
Любенова махала	84	595	III-V	400-700	ниви
Млекарево	57	794	III-X	500-1000	ниви
Научене	37	276	III-X	150-400	ниви
Новоселец	136	967	II-VI	300-500	ниви
Омарчево	63	460	III-X	500-700	ниви
Пет могили	77	811	III-V	500-1000	ниви
Питово	98	721	III-X	400-650	ниви
П. Пъдарево	51	406	IV-VII	400-650	ниви
Прохорово	30	345	IV-V	200-650	ниви
Радево	60	400	IV-IX	110-600	ниви
Радецки	70	580	II-VI	300-600	ниви
Сокол	23	182	IV-VIII	200-600	ниви
Стоил войвода	50	552	IV-VI	110-250	ниви
Събрано	61	638	III-X	500-750	ниви
Съдиево	106	703	II-X	500-700	ниви
Съдийско поле	39	204	II-IX	150-300	ниви
Ценино	4	14	II-IV	150-300	ниви
	1830	14080	II-X	521	ниви
	513	1086	III-IX	264	лозя
Всичко	82	354	III-IX	199	ов. градини
	22	106	III-IX	252	тр.насаждения
	78	750	V-X	281	ливади/пасища
Община Сливен					
Биково	64	495	III-IV	300-650	ниви
Бинкос	14	41	III-VIII	250-320	ниви
Блатец	69	434	III-X	300-600	ниви
Божевци	22	99	V-IX	200-300	ниви
Бозаджии	35	241	III-IX	250-500	ниви

1	2	3	4	5	6
Бяла	17	47	III-VI	250-350	ниви
Гергевец	42	322	IV-VIII	300-520	ниви
Глуфишево	14	79	III-IV	250-360	ниви
Глушник	14	94	III-X	300-400	ниви
Голямо Чочовени	17	146	IX	250-350	ниви
Г. Александрово	81	672	III-X	290-520	ниви
Драгоданово	55	266	III-IX	300-450	ниви
Желю войвода	166	906	III-X	300-550	ниви
Зайчари	69	209	V-IX	200-350	ниви
Изгрев	10	42	IX	150-300	ниви
Калояново	20	225	III-X	250-450	ниви
Камен	76	498	III-VII	250-450	ниви
Кермен	119	706	III-X	250-520	ниви
Крушаре	134	976	III-VII	300-500	ниви
М. Чочовени	21	147	III-IX	300-420	ниви
Младово	76	359	II-X	300-500	ниви
Николаево	15	106	IV-VI	250-400	ниви
Новачево	3	14	VI-IX	200-300	ниви
Панаретовци	15	110	III-VIII	300-450	ниви
Самуилово	72	412	IV-VIII	200-500	ниви
Селиминово	72	203	III-IX	250-450	ниви
Скобелево	41	225	III-X	190-500	ниви
Сотиря	47	236	III-X	200-300	ниви
Средорек	4	318	V-IX	150-250	ниви
Стара река	36	104	V-IX	250-350	ниви
Старо село	32	377	IV-V	300-400	ниви
Струпец	36	162	III-IX	300-520	ниви
Тополчане	95	555	IV-X	350-550	ниви
Трапоклово	39	265	III-X	320-420	ниви
Чокоба	98	621	III-IX	300-500	ниви
	1740	10712	II-X	379	ниви
Всичко	107	302	II-X	296	лозя
	68	154	II-X	252	ов. градини
	18	135	V-IX	198	ливади/пасища
Община Твърдица					
Близнаец	1	16	IV-VI	200	ниви
Боров дол	28	116	VI-X	180-200	ниви
Оризари	33	146	IV-X	180-200	ниви
Сборище	57	211	IV-X	200-250	ниви
Шивачево	145	376	IV-IX	200-250	ниви
Червенаково	82	340	IV-IX	200	ниви
	346	1205	IV-X	210	ниви
	99	201	IV-VI	266	лозя
Всичко	25	64	IV-IX	257	ов. градини
	32	69	IV-VI	275	тр.насаждения
	15	29	V-VIII	230	ливади/пасища
	3984	26787	II-X	440	ниви
ВСИЧКО ЗА ОБЛАСТТА	739	1613	II-X	270	лозя
	192	607	II-X	214	ов. градини
	54	175	III-IX	261	тр.насаждения
	156	1243	V-X	230	ливади/пасища

ОБЛАСТ СТАРА ЗАГОРА

Землище	Сключени сделки за покупко-продажби на земя			Цена лв/дка	Начин на трайно ползване
	брой сделки	дка	категория земя		
<u>1</u>	<u>2</u>	<u>3</u>	<u>4</u>	<u>5</u>	<u>6</u>
ОБЛАСТ СТАРА ЗАГОРА					
Община Братя Даскалови					
Братя Даскалови	35	350	III-IX	110-450	НИВИ
Верен	40	380	III-IX	120-500	НИВИ
Голям Дол	3	45	III-IX	110-280	НИВИ
Горно Белево	52	545	II-IX	120-510	НИВИ
Горно Ново село	5	70	III-IX	110-200	НИВИ
Гранит	30	410	III-IX	110-550	НИВИ
Долно Ново село	8	90	III-IX	110-200	НИВИ
Кольо Мариново	19	350	III-IX	110-350	НИВИ
Малко Дряново	16	240	III-IX	110-330	НИВИ
Марково	8	220	III-IX	110-350	НИВИ
Медово	19	320	III-IX	110-380	НИВИ
Мирово	15	240	III-IX	110-500	НИВИ
Найденово	12	140	III-IX	110-500	НИВИ
Опълченец	28	440	III-IX	110-450	НИВИ
Оризovo	25	300	III-IX	110-500	НИВИ
Партизанин	32	590	III-IX	110-450	НИВИ
Плодовитово	22	360	III-IX	140-450	НИВИ
Православ	16	250	III-IX	150-500	НИВИ
Славянин	17	280	III-IX	110-500	НИВИ
Съединение	35	500	III-IX	110-350	НИВИ
Сърневец	25	380	III-IX	110-300	НИВИ
Черна гора	17	280	III-IX	110-550	НИВИ
Всичко	479	6780	II-IX	276	НИВИ
Община Гълъбово					
Априлово	40	760	III-IX	110-300	НИВИ
Великово	4	153	III-VII	110-450	НИВИ
Главан	27	358	IV-X	110-250	НИВИ
Гълъбово	79	1794	III-VII	110-560	НИВИ
Искрица	3	281	V-VI	110	НИВИ
Медникарово	4	90	IV-VI	110-122	НИВИ
Мусачево	17	460	IV-VI	110-600	НИВИ
Мъдрец	60	1574	IV-IX	110-750	НИВИ
Обручище	20	431	III-VIII	110-360	НИВИ
Помощник	24	311	V-IX	110-330	НИВИ
Разделна	24	389	III-VI	110-500	НИВИ
Всичко	302	6601	III-IX	308	НИВИ
Община Казанлък					
Бузовград	26	122	IV-VI	110-420	НИВИ
Голямо Дряново	25	126	IV-VII	110-310	НИВИ
Горно Черковище	186	410	IV-VIII	110-450	НИВИ
Долно Изворово	53	285	VI-IX	110-440	НИВИ

1	2	3	4	5	6
Дунавци	50	247	III-V	110-425	НИВИ
Казанлък	107	385	III-X	147-600	НИВИ
Копринка	77	255	III-VII	110-460	НИВИ
Крън	75	293	IV-IX	116-460	НИВИ
Кънчево	53	333	V-IX	118-250	НИВИ
Овощник	35	174	IV-IX	110-225	НИВИ
Розово	85	334	IV-VII	110-370	НИВИ
Ръжена	53	300	V-VII	110-300	НИВИ
Средногорово	160	304	IV-IX	110-200	НИВИ
Хаджидимитрово	147	388	IV-VI	120-490	НИВИ
Черганово	56	231	IV-VII	110-220	НИВИ
Шипка	143	415	V-IX	120-760	НИВИ
Ясеново	102	513	IV-IX	110-450	НИВИ
Всичко	1433	5115	III-X	270	НИВИ
Община Мъглиж					
Ветрен	9	164	IV-IX	110-469	НИВИ
Дъбово	10	56	III-VIII	110-444	НИВИ
Зимница	26	225	III-VIII	110-520	НИВИ
Селце	2	8	VI	110-235	НИВИ
Сливито	1	1	IX	1000	НИВИ
Тулово	12	105	III-X	110-652	НИВИ
Шаново	20	122	IV-IX	110-755	НИВИ
Юлиево	5	35	IV-V	175-550	НИВИ
Ягода	20	12	IV-VI	110-1188	НИВИ
Всичко	105	728	III-X	343	НИВИ
Община Опан					
Бащино	8	164	IV-V	110-800	НИВИ
Бял извор	8	58	IV-VI	110-400	НИВИ
Бяло поле	34	607	IV	110-850	НИВИ
Васил Левски	15	318	IV-V	140-761	НИВИ
Венец	10	245	IV	110-870	НИВИ
Княжевско	20	240	IV-V	110-830	НИВИ
Кравино	6	74	IV	110-450	НИВИ
Опан	42	656	III-IV	110-850	НИВИ
Пъстрен	21	350	III-IV	110-800	НИВИ
Средец	18	229	IV-V	110-775	НИВИ
Столетово	14	209	IV	112-800	НИВИ
Тракия	23	298	IV-V	116-770	НИВИ
Ястребово	17	242	IV	123-700	НИВИ
Всичко	236	3690	III-VI	455	НИВИ
Община Павел баня					
Александрово	208	716	V-IX	110-450	НИВИ
Асен	24	147	V-IX	110-500	НИВИ
Виден	54	336	IV-IX	110-1000	НИВИ
Габарево	238	1127	IV-VII	110-1000	НИВИ
Горно Сахране	83	480	V-VII	110-800	НИВИ
Долно Сахране	249	66	IV-VII	110-1000	НИВИ
Манолово	133	366	VI-VIII	110-400	НИВИ
Осетеново	79	305	V-VIII	110-400	НИВИ
Скобелево	75	310	VI-IX	110-500	НИВИ
Турия	68	155	VI-IX	110-400	НИВИ
Тъжа	1436	2559	V-IX	110-550	НИВИ

1	2	3	4	5	6
Търничени	78	422	IV-VIII	110-1000	НИВИ
Всичко	2725	6989	IV-IX	386	НИВИ
Община Раднево					
Бели бряг	17	517	IV-VI	350-450	НИВИ
Боздуганово	10	95	IV-V	350-450	НИВИ
Българене	12	270	IV-V	350-450	НИВИ
Гледачево	8	52	IV	350-450	НИВИ
Даскал Атанасово	56	1042	III-V	350-450	НИВИ
Диня	20	431	IV-VI	350-450	НИВИ
Землен	30	1253	IV-V	350-450	НИВИ
Знаменосец	39	436	III-V	350-450	НИВИ
Ковач	16	296	III-V	350-450	НИВИ
Ковачево	51	735	III-VI	350-450	НИВИ
Коларово	38	751	IV-V	350-450	НИВИ
Константиновец	10	274	IV-VI	350-450	НИВИ
Любеново	30	697	IV-VI	350-450	НИВИ
Маца	10	205	IV-IX	350-450	НИВИ
Овчарци	13	414	III-V	350-450	НИВИ
Полски Градец	101	3323	III-IX	350-450	НИВИ
Рисиманово	22	498	III-V	350-450	НИВИ
Свободен	32	784	IV-V	350-450	НИВИ
Сърнево	64	1169	III-VI	350-450	НИВИ
Тихомирово	21	316	III-VI	350-450	НИВИ
Тополяне	10	102	IV-V	350-450	НИВИ
Трояново	11	181	IV-V	350-450	НИВИ
Трънково	46	1035	III-V	350-450	НИВИ
Всичко	667	14876	III-IX	400	НИВИ
Община Стара Загора					
Арнаутито	20	242	III-V	110-762	НИВИ
Бенковски	13	170	III-IV	110-700	НИВИ
Богомилово	18	129	IV-VI	110-844	НИВИ
Борилово	6	44	VIII-IX	110-181	НИВИ
Борово	9	148	III-V	110-944	НИВИ
Братя Кунчеви	17	301	IV	110-989	НИВИ
Бъдеще	27	189	III-V	110-200	НИВИ
Воденичарово	9	192	IV-VI	110-560	НИВИ
Горно Ботево	43	472	III-V	110-748	НИВИ
Дълбоки	126	1149	IV-X	138-944	НИВИ
Еленино	12	79	III-V	110-609	НИВИ
Елхово	7	206	V-X	110-213	НИВИ
Загоре	15	223	IV-V	116-766	НИВИ
Змейово	7	24	IV-X	110-133	НИВИ
Казанка	9	52	VIII-X	110-200	НИВИ
Калитиново	19	240	III-V	110-166	НИВИ
Калояновец	12	129	III-V	122-300	НИВИ
Кирилово	27	172	IV-VI	110-749	НИВИ
Козаревец	32	581	III-V	110-940	НИВИ
Колена	15	101	IV-V	110-618	НИВИ
Ловец	22	326	III-IV	117-850	НИВИ
Люляк	2	9	IX	110-400	НИВИ
Лясково	19	247	IV-IX	110-208	НИВИ
Маджерито	12	97	IV-V	110-500	НИВИ

1	2	3	4	5	6
Малка Верея	11	112	IV-X	110-1500	НИВИ
Малко Кадиево	24	315	III-V	110-720	НИВИ
Михайлово	42	529	III-V	110-673	НИВИ
Могила	12	174	III-V	121-994	НИВИ
Оряховица	40	365	III-X	110-805	НИВИ
Остра Могила	11	45	V-X	110-600	НИВИ
Памукчии	17	204	IV-V	110-750	НИВИ
Петрово	27	443	III-V	110-720	НИВИ
Плоска Могила	2	39	IV	136-913	НИВИ
Подслон	4	168	III-IV	117	НИВИ
Преславен	28	515	III-V	110-776	НИВИ
Пряпорец	1	1	VIII	600	НИВИ
Пшеничево	16	186	III-X	110-182	НИВИ
Ракитница	19	310	III-VIII	110-925	НИВИ
Руманя	2	63	IV-IX	110-620	НИВИ
Самуилово	19	490	III-V	110-800	НИВИ
Сладък кладенец	14	351	X	110-300	НИВИ
Стрелец	14	169	III	125-378	НИВИ
Хан Аспарухово	18	241	III-IV	112-589	НИВИ
Християново	12	119	III-VII	110-408	НИВИ
Хрищени	39	255	III-V	110-700	НИВИ
Яворово	47	415	III-X	110-540	НИВИ
Всичко	917	11031	III-X	402	НИВИ
Община Чирпан					
Винарово	38	200	III-VIII	200-460	НИВИ
Гита	67	2500	II-V	500-850	НИВИ
Димитриево	69	1000	III-V	320-850	НИВИ
Държава	18	280	II-V	450-780	НИВИ
Зетьово	113	700	III-VI	300-700	НИВИ
Зл.ливада	64	430	III-V	250-500	НИВИ
Изворово	35	100	IV-IX	200-350	НИВИ
М.Тръново	46	690	II-V	250-750	НИВИ
Могилово	85	600	IV-VII	200-380	НИВИ
Осларка	1	10	II-V	300-600	НИВИ
Рупките	103	1100	IV-X	250-500	НИВИ
Свобода	73	500	IV-V	230-700	НИВИ
Спасово	61	490	IV-IX	300-450	НИВИ
Ср.градище	109	400	V-VIII	200-350	НИВИ
Ст.Заимово	15	75	IV-VI	110-300	НИВИ
Целина	61	600	IV-IX	250-600	НИВИ
Ценово	39	400	III-V	200-400	НИВИ
Чирпан	169	2400	III-VIII	400-800	НИВИ
Яздач	60	500	IV-VI	350-600	НИВИ
Всичко	1226	12975	II-X	348	НИВИ
ВСИЧКО ЗА ОБЛАСТТА	8090	68785	II-X	361	НИВИ

ОБЛАСТ ЯМБОЛ

Землище	Сключени сделки за покупко-продажби на земя			Цена лв/дка	Начин на трайно ползване
	брой сделки	дка	категория земя		
<u>1</u>	<u>2</u>	<u>3</u>	<u>4</u>	<u>5</u>	<u>6</u>
ОБЛАСТ ЯМБОЛ					
Община Болярово					
Воден	35	918	III-IX	150-550	ниви
Вълчи Извор	1	35	VIII-IX	200-300	ниви
Голямо Крушево	58	2935	III-X	200-650	ниви
Горска поляна	42	2170	IV-X	220-550	ниви
Деница	29	791	III-X	240-600	ниви
Дъбово	32	1364	III-X	300-600	ниви
Златница	12	1563	III-X	300-650	ниви
Иглика	2	58	VII-IX	250-450	ниви
Камен връх	78	3077	IV-IX	250-550	ниви
Крайново	1	35	VIII	300-350	ниви
Малко Шарково	15	404	III-VII	300-580	ниви
Мамарчево	52	1278	III-X	220-600	ниви
Оман	18	854	III-X	220-550	ниви
Попово	75	3359	III-X	300-600	ниви
Ситово	12	660	III-IX	250-570	ниви
Всичко	462	19501	III-X	419	ниви
Община Елхово					
Борисово	21	846	IV-VII	350-600	ниви
Бояново	41	1336	III-VI	230-650	ниви
Вълча поляна	21	936	IV-IX	280-480	ниви
Голям Дервент	15	994	VIII-X	220-320	ниви
Гранитово	49	1422	III-IX	240-600	ниви
Добрич	21	966	III-X	310-650	ниви
Жребино	56	3260	III-V	450-650	ниви
Изгрев	20	798	III-VIII	320-650	ниви
Кирилово	42	2269	III-VIII	350-650	ниви
Лалково	38	1168	III-X	300-580	ниви
Маломирово	43	1657	IV-VII	400-650	ниви
Малък Манастир	52	2275	III-IX	300-630	ниви
Мелница	18	724	IV-VIII	300-550	ниви
Пчела	28	1268	III-IX	320-650	ниви
Раздел	35	1740	III-X	280-570	ниви
Славейково	28	760	III-V	500-650	ниви
Стройно	33	1073	III-IX	350-650	ниви
Чернозем	55	3064	III-VIII	380-640	ниви
Всичко	616	26556	III-X	476	ниви
Община Стралджа					
Воденичане	2	56	V	130-153	ниви
Войника	4	30	V	110-444	ниви
Джинот	2	10	VIII	110	ниви
Зимница	8	115	V	179-550	ниви

1	2	3	4	5	6
Иречеково	9	145	VI	118	НИВИ
Каменец	10	197	IV	127-268	НИВИ
Леярово	1	19	V	113	НИВИ
Лозенец	3	23	V	150	НИВИ
Люлин	4	176	VII	110-389	НИВИ
Маленово	1	3	IV	600	НИВИ
Недялско	7	195	VI	164	НИВИ
Поляна	3	54	VI	113	НИВИ
Правдино	3	38	VI	150	НИВИ
Първенец	148	1860	III-IX	200-600	НИВИ
Саранско	5	95	IV	177-650	НИВИ
Стралджа	9	108	IV	110-229	НИВИ
Тамарино	4	107	VI	117	НИВИ
Всичко	223	3231	III-IX	317	НИВИ
	9	26	III-IX	200	ЛОЗЯ
Община Тунджа					
Асеново	20	186	III-IV	330-450	НИВИ
Безмер	29	243	III-VI	240-530	НИВИ
Болярско	54	206	III-VI	240-530	НИВИ
Ботево	37	244	IV-V	280-410	НИВИ
Бояджик	168	1084	III-X	110-500	НИВИ
Веселиново	12	106	III-IV	330-550	НИВИ
Видинци	17	221	IV-V	310-470	НИВИ
Г. Инзово	31	155	III-VI	230-500	НИВИ
Г. Манастир	222	1840	III-X	110-420	НИВИ
Г. Тошево	11	78	IV-VI	230-420	НИВИ
Гълъбинци	26	446	III-X	110-500	НИВИ
Дражево	8	39	IV-VI	230-380	НИВИ
Драма	2	23	III	360-480	НИВИ
Дряново	2	25	IV-VI	230-380	НИВИ
Завой	12	113	III-IV	330-550	НИВИ
Златари	34	310	IV-VII	200-400	НИВИ
Кабиле	11	47	III-VI	230-500	НИВИ
Калчево	23	208	III-VI	240-500	НИВИ
Коневец	9	60	III-VII	200-490	НИВИ
Крумово	8	152	III-V	260-480	НИВИ
Кукорево	19	172	III-V	260-520	НИВИ
М. Кладенец	39	465	IV-IX	150-450	НИВИ
Маломир	33	273	III-VII	210-520	НИВИ
Межда	9	63	IV-X	110-440	НИВИ
Миладиновци	14	226	III-IX	150-520	НИВИ
Могила	11	191	III-V	280-520	НИВИ
Ов. Кладенец	55	272	III-IX	150-520	НИВИ
Окоп	18	224	III-IV	340-520	НИВИ
Победа	44	389	IV-V	280-400	НИВИ
Робово	29	364	IV-X	110-400	НИВИ
Роза	26	237	IV	360-420	НИВИ
Савино	37	689	IV-VI	240-420	НИВИ
Симеоново	33	429	III-IV	340-500	НИВИ
Скалица	52	455	III-IX	150-520	НИВИ
Сламино	33	356	IV-X	110-400	НИВИ
Стара Река	5	70	III-V	280-500	НИВИ

<u>1</u>	<u>2</u>	<u>3</u>	<u>4</u>	<u>5</u>	<u>6</u>
Тенево	86	422	III-VI	230-520	НИВИ
Търнава	24	213	III-VI	240-500	НИВИ
Х. Димитрово	10	57	IV-V	260-400	НИВИ
Ханово	30	330	III-V	280-520	НИВИ
Чарган	22	137	III-IV	340-500	НИВИ
Челник	39	502	III-VIII	170-500	НИВИ
Всичко	1404	12322	III-X	303	НИВИ
ВСИЧКО ЗА ОБЛАСТТА	2705	61610	III-X	415	НИВИ
	9	26	III-IX	200	ЛОЗЯ

Пазар на земята в Югоизточен район.
Брой сключени сделки по области

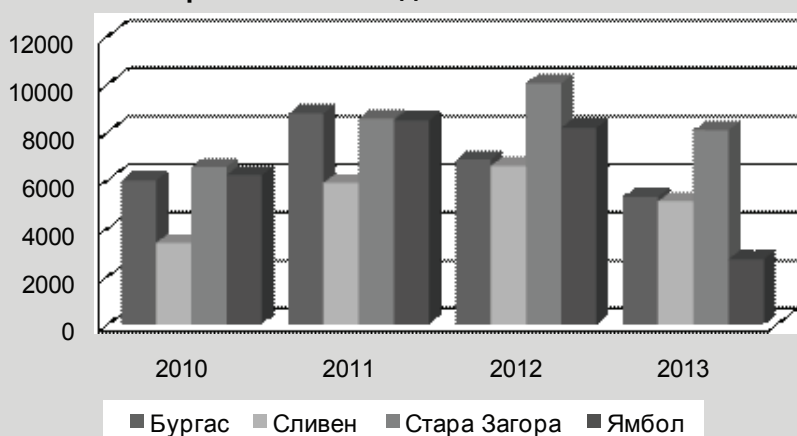

Пазар на земята в Югоизточен район.
Средна цена по области, лв/дка

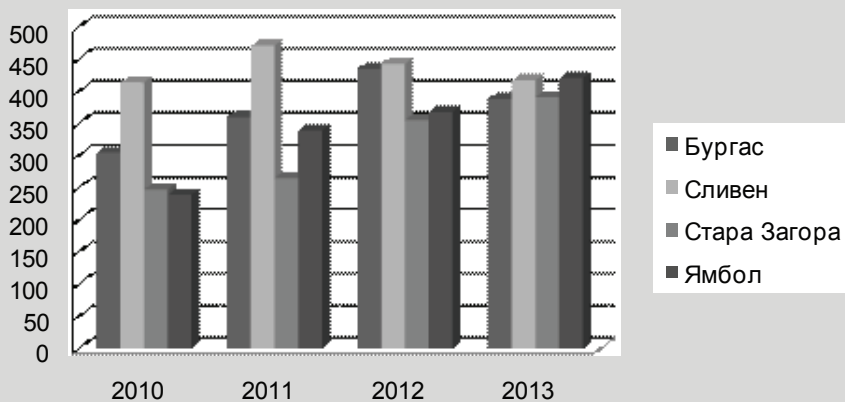

2.5. ЮГОЗАПАДЕН РАЙОН

Традиционно в Югозападният район на България не се отчита особена активност на пазара на земеделски земи, поради специфичните природо-климатични условия.

През 2013 година са сключени 2 853 сделки или с 3 на сто по-малко от равнището за 2012 година. Земята обект на покупко-продажба възлиза на 22 869 дка или с 21 на сто повече от равнището за предходната година.

Средната пазарна цена за Югозападният район на страната е 301 лв/дка или бележи спад с 20 на сто.

БЛАГОЕВГРАД

През 2013 година отново се отчита стабилен пазар на земеделски земи в област Благоевград. Сключени са 836 сделки за 3 747 дка земя. Продадената земя е с 9 на сто по-малко от равнището за 2012 година. Средната пазарна цена е 377 лв/дка или повишението е със 17 на сто, спрямо предходната година.

За втора поредна година най-много сделки са сключени в община Гърмен - 212 за 520 дка земеделска земя. Средната пазарна цена за общината е 546 лв/дка и е най-високата за района.

Активен е пазарът на земеделски земи и в общините Петрич и Сандански.

В община Петрич са сключени 130 сделки за 740 дка земя, със средна пазарна цена от 237 лв/дка за категория "ниви".

В община Сандански са сключени 127 сделки за 692 дка земеделска земя на цена от 447 лв/дка.

В останалите общини от областта търсенето е слабо.

КЮСТЕНДИЛ

През 2013 година в област Кюстендил е отчетен лек ръст на пазара на земеделски земи. Сключени са 465 сделки за 2 169 дка земя. Сключените сделки са с 16 на сто повече от равнището за 2012 година, а продадената земя с 8 на сто повече. Средната пазарна цена е 323 лв/дка и спрямо 2012 година е по-ниска с 1 на сто.

Традиционно най-много сделки са сключени в община Кюстендил - 293 за 1 141 дка земеделска земя. В общината е регистрирана средна пазарна цена от 396 лв/дка.

Най-слаб пазарът на земеделски земи за област Кюстендил е в община Сапарева баня. Сключени са едва 5 сделки за 15 дка земя, със средна цена от 240 лв/дка.

ПЕРНИК

През 2013 година в област Перник се регистрира стабилен пазар на земеделски земи. Сключени са 417 сделки за 6 177 дка земя. Средната пазарна цена е 266 лв/дка. Сключените сделки са с 11 на сто по-малко, спрямо равнището за 2012 година. Продадената земя е с 14 на сто повече, спрямо предходната година.

Най-много сделки са регистрирани в община Радомир - 167 за 2 947 дка земеделска земя. В общината е регистрирана и най-високата пазарна цена за област Перник - 362 лв/дка за категория "ниви".

В община Брезник също се наблюдава активен пазар. Сключени са 136 сделки за 2 323 дка земя на цена от 182 лв/дка.

СОФИЯ - ОБЛАСТ

През 2013 година пазарът на земеделски земи в София - област е относително слаб. Отбелязва се леко понижение в броя на сключените сделки, спрямо 2012 година. Сключени са 1 135 сделки или със 7 на сто по-малко от равнището за предходната година. Продадената земя през 2013 година възлиза на 10 776 дка или спрямо 2012 година е повече с 39 на сто. Средната пазарна цена за областта е 236 лв/дка или с 56 на сто по-малко.

Най-активен е пазарът на земеделски земи в община Ихтиман. Сключени са 229 сделки за 941 дка земя, със средна цена от 340 лв/дка.

Активно е търсенето и в общините Сливница и Костинброд. В община Сливница са сключени 120 сделки за 2 175 дка земеделска земя, със средна пазарна цена от 218 лв/дка. В община Костинброд са реализирани 108 сделки за 569 дка земя на цена от 209 лв/дка.

Най-слабо е търсенето в община Долна Баня - 7 сделки за 34 дка земеделска земя. Средната пазарна цена е най-ниската за София - област - 110 лв/дка.

Най-високата пазарна цена е регистрирана в община Елин Пелин - 588 лв/дка.

Пазар на земята в Югозападен район.
Продадена земя по области, дка

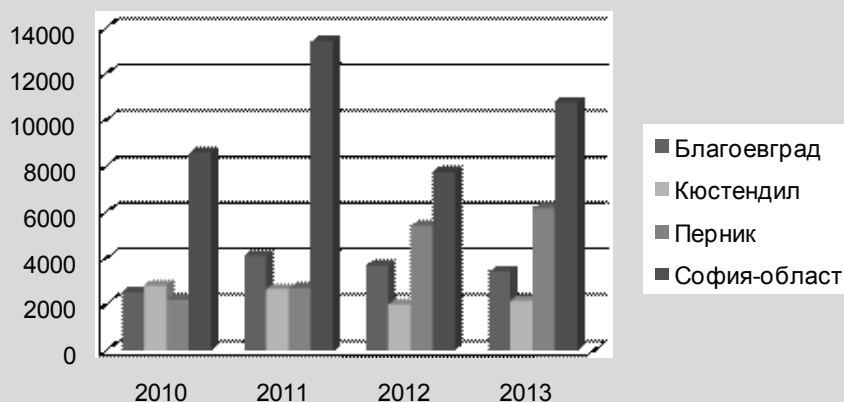

Пазар на земята в Югозападен район.
Брой сключени сделки по области

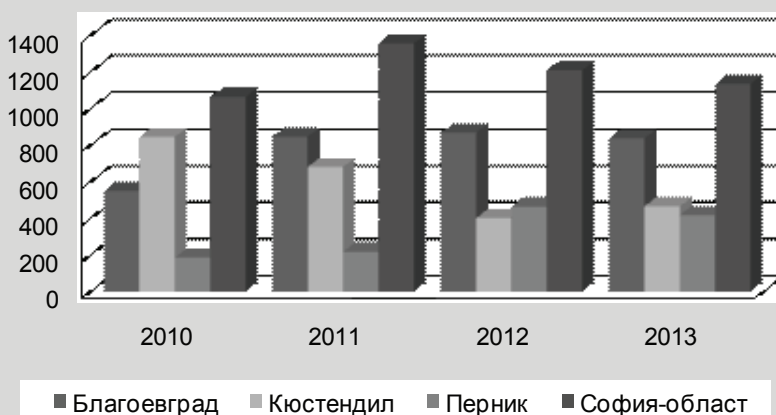

ОБЛАСТ БЛАГОЕВГРАД

Землище	Сключени сделки за покупко-продажби на земя			Цена лв/дка	Начин на трайно ползване
	брой сделки	дка	категория земя		
1	2	3	4	5	6
ОБЛАСТ БЛАГОЕВГРАД					
Община Банско					
Осено	1	1	X	100-200	ниви
Всичко	1	1	X	150	ниви
	1	1	X	100	лозя
Община Благоевград					
Бучино	14	29	VIII-X	100-500	ниви
Българчево	5	17	VI-IX	100-500	ниви
Дренково	4	22	VIII-X	100-500	ниви
Дъбрава	6	22	VIII-IX	100-1000	ниви
Мощанец	2	5	VIII-X	100-500	ниви
Падеш	4	19	VIII-X	100-500	ниви
Всичко	35	114	VI-X	348	ниви
	4	20	IX	160	ливади
Община Гоце Делчев					
Буково	3	4	V-VII	100-200	ниви
Господинци	2	10	V-IX	300-620	ниви
Добротино	1	3	н/д	100	ниви
Корница	3	6	V-VIII	100-250	ниви
Лъжница	1	3	X	100	ниви
Всичко	10	26	V-X	263	ниви
	5	30	IV-VI	437	ливади
Община Гърмен					
Балдево	8	28	V-X	100-1000	ниви
Горно Дряново	1	1	VIII	100	ниви
Гърмен	37	57	V-VI	100-1000	ниви
Дебрен	11	26	V-VII	100-1000	ниви
Долно Дряново	10	22	V-VIII	100-1000	ниви
Дъбница	28	56	VI-VIII	100-1000	ниви
Ковачевица	4	10	VIII-X	100-1000	ниви
Крушево	14	20	VIII	100-1000	ниви
Лещен	4	6	X	100-1000	ниви
Марчево	30	133	V-VI	100-1000	ниви
Огняново	25	89	V-VI	100-1000	ниви
Осиково	10	25	IX-X	100-1000	ниви
Рибново	8	8	IX-X	100-1000	ниви
Скребатно	1	4	X	100	ниви
Хвостяне	21	35	VI-VIII	100-1000	ниви
Всичко	212	520	V-X	546	ниви
Община Кресна					
Горна Брезница	4	13	VI-IX	104-544	ниви
Долна Градешница	6	41	VI-IX	100	ниви
Кресна	2	4	VI	115-172	ниви

1	2	3	4	5	6
Стара Кресна	3	3	IX	119-182	ниви
	15	61	VI-X	153	ниви
Всичко	2	7	IX	100	ливади
	3	7	IX	100-151	лозя
Община Петрич					
Габрене	5	21	VI-VIII	101-324	ниви
Генерал Тодоров	6	45	V-VI	113-300	ниви
Долна Крушица	8	58	V-VI	102-281	ниви
Долно Спанчово	3	15	VII-IX	117-1000	ниви
Дрангово	4	51	V-VI	100-250	ниви
Дреново	1	26	IX	100	ниви
Кавракирово	3	18	VIII	100-120	ниви
Камена	9	23	IV-VI	174-325	ниви
Капатово	5	29	V-VIII	100-175	ниви
Кладенци	1	6	VI	100	ниви
Ключ	6	18	IV-VII	100-300	ниви
Коларово	13	80	IV-VII	100-304	ниви
Кулата	4	21	V-X	100-350	ниви
Кърналово	8	26	IV-IX	100-238	ниви
Ново Кономлади	15	67	VII-VIII	100-200	ниви
Рупите	6	85	V-X	126-950	ниви
Самуилово	3	8	V	170-300	ниви
Скрът	5	26	V-VIII	100-250	ниви
Старчево	7	22	VI-VI	100-346	ниви
Струмешница	2	19	VII-VIII	100	ниви
Тополница	4	29	IV	174-380	ниви
Чучулигово	3	17	V	199-290	ниви
Яворница	8	17	V-VIII	100-631	ниви
Яково	1	13	IX	130	ниви
	130	740	IV-X	237	ниви
Всичко	11	114	V-IX	167	лозя
Община Разлог					
Бачево	4	12	VIII	100	ливади
Всичко	4	12	VIII	100	ливади
Община Сандански					
Враня	2	124	V-VIII	100-500	ниви
Вълково	1	4	VI	100	ниви
Голешево	2	1	V	400	ниви
Дамяница	6	19	IV-VI	100-400	ниви
Дебрене	7	23	V-VI	100-1000	ниви
Джигурово	5	54	V-VII	100-900	ниви
Зорница	37	143	VI-VIII	100-1000	ниви
Кръстилци	1	6	VII	150	ниви
Ласкарево	2	7	IV-V	150	ниви
Лебница	1	2	X	100	ниви
Левуново	3	10	IV-VI	100	ниви
Лешница	10	38	IV-VI	100-1000	ниви
Любовка	2	1	VIII-X	100-200	ниви
Мелник	1	2	VII	1000	ниви
Ново Делчево	5	19	IV-VI	100-500	ниви
Ново Ходжово	1	1	V	500	ниви
Петрово	2	15	V	100	ниви

1	2	3	4	5	6
Плоски	12	49	V-X	100-1000	ниви
Поленица	2	7	VI-VII	115-1000	ниви
Сандански	2	3	н/д	500-1000	ниви
Склаве	15	106	V, VII	100-700	ниви
Хърсово	8	58	V-VII	100-1000	ниви
	127	692	IV-X	447	ниви
Всичко	173	678	V-IX	548	лозя
	4	52	VII-X	300	ливади
Община Сатовча					
Вълкосел	2	3	IX	100-500	ниви
Долен	3	9	IX	100-1000	ниви
Крибул	2	4	VI-IX	200-1000	ниви
Сатовча	4	10	IV-X	100-200	ниви
Фъргово	1	8	IX	100-150	ниви
Всичко	12	34	IV-IX	316	ниви
Община Симитли					
Долно Осеново	8	19	IX-X	100-750	ниви
Мечук	2	18	IX	100-117	ниви
Полето	5	53	VI-IX	201-293	ниви
Всичко	15	90	VI-X	257	ниви
	4	17	VI-X	201	ливади
Община Струмяни					
Горна Крушица	1	5	VI	200	ниви
Илинденци	2	61	VI-VII	150-320	ниви
Каменица	2	4	IX	150	ниви
Кърпелово	1	1	IX	150	ниви
Микрево	3	9	IV-VII	125-250	ниви
Цапарево	1	6	X	100	ниви
	10	86	IV-X	214	ниви
Всичко	6	91	VII-X	194	ливади/пасища
	1	1	VII	230	лозя
	1	36	X	100	ов. градина
Община Хаджидимово					
Абланица	3	7	VII-VIII	100	ниви
Гайтаново	1	5	X	100-370	ниви
Лъки	1	3	IV	535	ниви
Петрелик	2	24	VI-X	100-120	ниви
Садово	3	71	V-VIII	120-500	ниви
Хаджидимово	2	19	VI-VII	100-400	ниви
Всичко	12	129	IV-X	255	ниви
	12	42	VI-X	224	ливади/пасища
Община Якоруда					
Бунцево	2	6	X	100-500	ниви
Конарско	3	44	VIII-X	100-500	ниви
Смолево	5	50	VIII-X	100-500	ниви
Всичко	10	100	VIII-X	300	ниви
ВСИЧКО ЗА	605	2639	IV-X	361	ниви
ОБЛАСТТА	41	271	IV-X	237	ливади/пасища
	189	801	V-X	489	лозя
	1	36	X	100	ов. градина

ОБЛАСТ КЮСТЕНДИЛ

Землище	Сключени сделки за покупко-продажби на земя			Цена лв/дка	Начин на трайно ползване
	брой сделки	дка	категория земя		
<u>1</u>	<u>2</u>	<u>3</u>	<u>4</u>	<u>5</u>	<u>6</u>
ОБЛАСТ КЮСТЕНДИЛ					
Община Бобов Дол					
Блато	2	3	III-V	103-154	ниви
Бобов Дол	7	18	VI-VII	104-490	ниви
Голем Върбовник	9	175	IV-VII	100-112	ниви
Големо село	2	29	V-VI	125-300	ниви
Блато	7	37	III-X	100-154	ниви
Бабинска река	4	9	IV-VII	100-136	ниви
Горна Козница	5	15	III-X	103-230	ниви
Долистово	1	20	IV-VI	100	ниви
Коркина	1	8	VI-VIII	100	ниви
Мало село	1	4	IV	135	ниви
Паничарево	3	107	III-VII	118-343	ниви
Шатрово	7	60	III-IX	100-378	ниви
Всичко	49	485	III-X	167	нива
Община Бобошево					
Бобошево	27	86	IV-X	132-982	ниви
Вуково	7	2	X	113-994	ниви
Доброво	1	2	VI	100	ниви
Каменик	2	6	VI	345	ниви
Слатино	6	11	IV-VI	100-500	ниви
Сопово	2	5	н/д	100	ниви
Усойка	2	3	IV	582	ниви
Всичко	47	115	IV-X	494	ниви
Община Дупница					
Блатино	2	11	II-VI	281-833	ниви
Грамаде	3	2	IV	100	ниви
Делян	7	25	V-IX	100	ниви
Джерман	4	4	VI-VIII	100	ниви
Тополница	6	89	VIII-X	265-270	ниви
Всичко	22	131	II-X	253	ниви
Община Кюстендил					
Багреници	9	45	III;VI;X	100-750	ниви
Берсин	9	62	III-VIII	143-624	ниви
Буново	2	7	IV	432	ниви
Гърляно	6	15	V-IX	223	ниви
Гюешево	2	2	VIII-IX	223	ниви
Дворище	40	172	IV-VIII	100-905	ниви
Долна Гращица	5	69	III-VIII	154-624	ниви
Долно село	4	8	VI	200	ниви
Долно уйно	7	10	IV-V	308-873	ниви
Жабокрът	9	21	V	105-487	ниви
Жиленци	3	9	V	100-1000	ниви

<u>1</u>	<u>2</u>	<u>3</u>	<u>4</u>	<u>5</u>	<u>6</u>
Катрище	9	99	V-IX	100-543	ниви
Коняво	14	48	IV-VIII	100	ниви
Копиловци	9	24	V	298-690	ниви
Лисец	5	64	X	100	ниви
Николичевци	19	67	V-X	111-1000	ниви
Нов Чифлик	6	21	III-IV	300-396	ниви
Пиперков Чифлик	8	22	IV-V	123-1000	ниви
Полска Скакавица	20	47	X	100-400	ниви
Преколница	4	7	VI-IX	258-419	ниви
Ренянци	12	34	V-X	223-891	ниви
Скриняново	3	10	V-X	110-605	ниви
Стенско	13	22	IV-X	100-1000	ниви
Таваличево	46	160	V-X	103-778	ниви
Търновлаг	9	51	III	152-725	ниви
Шипочано	3	9	IV-VII	254-500	ниви
Шишковци	17	36	III-VII	100-650	ниви
	293	1141	III-X	396	ниви
Всичко	4	55	V-X	22	ливади
	3	9	X	100	тр.насаждения
	5	52	VII	281	ов.градина
Община Невестино					
Ваксево	2	6	V-VI	100-200	ниви
Еремия	8	27	IV-X	103-430	ниви
Лиляч	16	99	IV-X	100-640	ниви
Неделкова Гращица	1	6	VI-X	211	ниви
Пастух	2	6	V-X	300-960	ниви
Рашка Гращица	1	4	IV	320	ниви
Четирци	7	18	IV-X	145-473	ниви
Всичко	37	166	IV-X	341	ниви
Община Сапарева Баня					
Овчарци	5	15	VI-X	100-380	ниви
Всичко	5	15	VI-X	240	ниви
	453	2053	II-X	333	ниви
ВСИЧКО ЗА	4	55	V-X	22	ливади
ОБЛАСТТА	5	52	VII	281	ов.градина
	3	9	X	100	тр.насаждения

ОБЛАСТ ПЕРНИК

Землище	Сключени сделки за покупко-продажби на земя			Цена лв/дка	Начин на трайно ползване
	брой сделки	дка	категория земя		
<u>1</u>	<u>2</u>	<u>3</u>	<u>4</u>	<u>5</u>	<u>6</u>
ОБЛАСТ ПЕРНИК					
Община Брезник					
Бабица	12	168	IV-IX	100-400	ниви
Бегуновци	26	388	V-IX	100-437	ниви
Бр. Извор	10	230	IV-IX	100	ниви

1	2	3	4	5	6
Брезник	1	39	V-VI	108-117	ниви
Велковци	5	241	V-IX	100-420	ниви
Видрица	4	160	IV-IX	100-224	ниви
Г.Романци	3	25	V-IX	100	ниви
Гигинци	2	62	VI	217	ниви
Гоз	4	51	V-IX	100	ниви
Гърло	2	26	V	103-214	ниви
Завала	3	23	V-IX	100	ниви
Конска	10	208	V-IX	100-113	ниви
Кошарево	2	35	IX	100	ниви
Красава	2	7	V- IX	222-516	ниви
Непразненци	7	86	IV-IX	100-105	ниви
Ноевци	15	144	V- IX	100-350	ниви
Ребро	3	63	V-IX	100-628	ниви
Режанци	8	42	V-IX	100-223	ниви
Садовик	5	24	V-IX	100	ниви
Слаковци	4	29	V-IX	100	ниви
Сопица	8	272	V-IX	100	ниви
Всичко	136	2323	IV-IX	182	ниви
	12	63	V-IX	123	ливади/пасища
Община Земен					
Горна Глаговица	2	3	VIII	100	ниви
Дивля	4	12	V-IX	100-739	ниви
Жабляно	10	35	IV-V	103-122	ниви
Всичко	16	50	IV-IX	186	ниви
Община Ковачевци					
Калище	1	1	III	320	ниви
Косача	1	6	IX	100	ниви
Всичко	2	7	III-IX	131	нива
	1	18	V	100	ливади
Община Перник					
Батановци	3	18	IV-X	100-360	нива
Богданов дол	2	6	V	400	ниви
Боснек	11	22	IV-X	100-714	нива
Вискяр	4	18	V-IX	350	ниви
Витановци	1	13	IV-IX	223	нива
Дивотино	3	14	IV-VII	100-223	нива
Расник	13	209	IV-IX	н/д	нива
Студена	1	14	IV-V	139	нива
Ярджиловци	6	47	IV-X	108-330	нива
Всичко	44	361	IV-X	109	нива
	3	52	IV-X	163	ливади/пасища
Община Радомир					
Байкал	2	4	IV	200-207	ниви
Беланица	4	49	III-V	400-700	ниви
Бобораци	12	208	III-X	100-400	ниви
Борнарево	2	13	III-VI	130-350	ниви
Владимир	1	27	III-VIII	100-140	ниви
Гълъбник	11	117	III-IX	100-400	ниви
Дебели паг	4	86	III-V	100-160	ниви
Долна Диканя	3	66	III-VIII	100-280	ниви
Долни Раковец	10	98	III-IX	100-400	ниви

1	2	3	4	5	6
Дрен	6	40	III-X	100-350	ниви
Друган	5	82	IV-X	100-600	ниви
Жедна	2	9	IV	120-163	ниви
Житуша	1	19	III-IV	116	ниви
Касилаг	4	58	III-VI	100-350	ниви
Кленовик	7	186	III-IX	100-278	ниви
Кондофрей	6	47	III-IX	100-400	ниви
Кошарите	12	332	III-X	100-700	ниви
Негованци	10	182	IV-IX	100-500	ниви
Николаево	2	65	IX	100-190	ниви
Поцърненци	22	609	III-X	100-1000	ниви
Прибой	12	201	III-IX	100-1000	ниви
Радибош	14	163	V-X	100-500	ниви
Старо село	1	1	IX	202	ниви
Стефаново	10	204	III-IX	100-400	ниви
Червена могила	1	5	VI	187	ниви
Чуковец	3	76	IV-IX	100-397	ниви
Всичко	167	2947	III-X	362	ниви
	1	12	VI-IX	100	ливади/пасища
Община Трън					
Вукан	1	14	V	122	ниви
Главановци	1	15	VI	323	ниви
Глоговица	3	41	VI-IX	100-205	ниви
Ездемирци	1	12	V	100	ниви
Зелинград	9	78	V-X	246-560	ниви
Милославци	1	3	VI	100	ниви
Насалевци	3	34	VI	100-250	ниви
Слишовци	5	43	VI	188-499	ниви
Трън	3	38	V-X	100-300	ниви
Цегриловци	5	60	VI	100-107	ниви
Всичко	32	338	V-X	238	ниви
	3	6	VI	213	ливади
ВСИЧКО ЗА	397	6026	III-X	269	ниви
ОБЛАСТТА	20	151	IV-VIII	136	ливади/пасища

ОБЛАСТ СОФИЯ-ОБЛАСТ

Землище	Сключени сделки за покупко-продажби на земя			Цена лв/дка	Начин на трайно ползване
	брой сделки	дка	категория земя		
1	2	3	4	5	6

ОБЛАСТ СОФИЯ-ОБЛАСТ

Община Божурище					
Златуша	1	22	VII-X	200	ниви
Пожарево	8	28	IV-X	100-262	ниви
Пролеша	6	23	IV-V	140-678	ниви
Всичко	15	73	IV-X	259	ниви
	1	1	X	200	пасища

1	2	3	4	5	6
Община Ботевград					
Бойженица	2	17	VIII-IX	122-200	ниви
Краево	13	68	VII	100-340	ниви
Липница	3	65	IV-IX	100-499	ниви
Литаково	11	180	IV-VI	100-402	ниви
Рашково	1	38	VI-VIII	100	ниви
Скравена	5	34	IV-VIII	100-360	ниви
Всичко	35	402	IV-IX	234	ниви
Община Годеч					
Върбница	2	60	VII	101	ниви
Каленивци	1	7	V	100	ниви
Мургаш	1	17	V	103	ниви
Равна	1	1	V	404	ниви
Смолча	1	11	V	100	ниви
Всичко	6	96	V-VII	104	ниви
	16	1091	V-X	147	ливади/пасища
Община Горна Малина					
Байлово	5	59	III-X	100-155	ниви
Белопопци	5	15	IV	100-301	ниви
Гайтанево	9	134	III-X	100-154	ниви
Горна Малина	51	1033	IV-XI	320-550	ниви
Долна Малина	3	14	IV-VI	100-135	ниви
Долно Камарци	4	19	IV-X	100-135	ниви
Макоцево	8	80	IV-X	100-193	ниви
Негушево	2	31	III-IX	100-142	ниви
Осоица	15	104	III-IV	100-160	ниви
Чеканчево	1	4	IV-V	500	ниви
Всичко	103	1493	III-X	343	ниви
	3	21	IV-XI	144	ливади
Община Долна Баня					
Долана Баня	7	34	VIII	100	ниви
Всичко	7	34	VIII	100	ниви
Община Драгоман					
Беренде	3	52	V-IX	100	ниви
Василовци	5	54	V-IX	100	ниви
Владиславци	2	16	V-VIII	104-160	ниви
Габер	1	18	V	140	ниви
Големо Малово	13	361	V-IX	100-250	ниви
Драгоил	3	11	V-VIII	150	ниви
Драгоман	14	129	V-X	100-395	ниви
Калотина	3	50	V	100-248	ниви
Круша	2	19	V-VIII	100	ниви
Мало Малово	7	108	V-IX	100-121	ниви
Несла	1	34	V	187	ниви
Табан	1	10	V	102	ниви
Църклевец	2	83	V-IX	100	ниви
Чорул	2	5	V	110-164	ниви
Чуковезер	4	84	VIII	100	ниви
Всичко	63	1034	V-X	159	ниви
Община Елин Пелин					
Огняново	4	8	V-VII	200-1000	ниви

1	2	3	4	5	6
Петково	8	29	IV-V	170-1000	ниви
Всичко	12	37	IV-VII	588	ниви
Община Етрополе					
Всичко	40	283	IV-VII	447	ливади/пасища
Община Ихтиман					
Белица	3	19	IX-X	100-250	ниви
Боерица	5	12	VII	100-300	ниви
Борика	10	51	VI-X	100-350	ниви
Бузяковци	4	15	VI-IX	100-500	ниви
Бърдо	1	17	IX	100-550	ниви
Вакарел	18	63	VIII-IX	100-550	ниви
Венковец	3	16	V-IX	100-250	ниви
Веринско	4	10	V	100-350	ниви
Живково	20	61	V-VI	100-750	ниви
Ихтиман	128	536	V-VII	100-650	ниви
Мирово	3	21	V	100-450	ниви
Мухово	2	15	IX-X	100-250	ниви
Полянци	3	14	V-VI	100-550	ниви
Стамболово	7	38	IV-V	100-450	ниви
Черньово	18	53	V	100-550	ниви
Всичко	229	941	IV-X	340	ниви
	5	14	IX	300	ливади
Община Копривщица					
Копривщица	37	172	VII	150-1000	ниви
Всичко	37	172	VII	575	ниви
Община Костенец					
Горна Василица	14	101	VI-X	100	ниви
Долна Василица	6	20	V-IX	100-500	ниви
Костенец	57	434	V-IX	100-300	ниви
Очуша	18	176	VI-X	100	ниви
Пчелин	10	58	VI-VII	100-400	ниви
Всичко	105	789	V-X	171	ниви
Община Костинброд					
Безден	6	29	VI	100	ниви
Бучин проход	2	8	IV	200	ниви
Голяновци	3	7	IV	200-350	ниви
Градец	9	66	X	100	ниви
Драговищица	10	29	IV	200-250	ниви
Дръмша	1	2	X	100	ниви
Костинброд	44	179	IV	200-300	ниви
Опицвет	9	41	VIII	100	ниви
Петърч	23	171	IV	220-324	ниви
Понор	1	37	X	100	ниви
Всичко	108	569	IV-X	209	ниви
Община Мирково					
Бенковски	21	76	IV	100-500	ниви
Буново	2	34	V-X	100	ниви
Мирково	11	61	IV-X	100-589	ниви
Всичко	34	171	IV-X	276	ниви
Община Пирдоп					
Пирдоп	10	36	IV-X	100-161	ниви

<u>1</u>	<u>2</u>	<u>3</u>	<u>4</u>	<u>5</u>	<u>6</u>
Душанци	3	8	IV-X	100	ниви
Всичко	13	44	IV-X	125	ниви
Община Правец					
Видраре	1	8	VII	250-650	ниви
Джурово	2	3	VI	280-650	ниви
Осиковица	6	38	V	280-650	ниви
Осиковска Лъкавица	6	8	VI	250-650	ниви
Правец	10	63	V	350-700	ниви
Равнище	10	64	V	300-700	ниви
Разлив	7	9	VI	250-650	ниви
Всичко	42	193	V-VII	494	ниви
	9	59	VII-VIII	53	ливади
Община Самоков					
Ковачевци	24	111	VII	100	ниви
Поповяне	19	91	VIII-IX	100	ниви
Продановци	2	16	VIII	100	ниви
Райово	1	10	IX	100	ниви
Рельово	6	104	VIII	100	ниви
Всичко	52	332	VII-X	100	ниви
Община Сливница					
Алдомировци	21	426	V-X	100-624	ниви
Братушково	3	111	V-VI	107	ниви
Бърложица	13	276	V-VI	120-324	ниви
Гълъбовци	25	255	V-X	100-298	ниви
Драготинци	3	29	V-IX	100-300	ниви
Извор	20	316	V-X	100-263	ниви
Радуловци	10	481	V-X	100-190	ниви
Сливница	25	281	V-X	100-350	ниви
Всичко	120	2175	V-X	218	ниви
Община Своге					
Миланово	3	304	VI-X	100-370	ниви
Церово	2	2	VI-VII	109-113	ниви
Всичко	5	306	VI-X	234	ниви
	20	192	III-X	121	ливади/пасища
Община Чавдар					
Чавдар	20	127	IV-X	100-1000	ниви
Всичко	20	127	IV-X	550	ниви
ВСИЧКО ЗА	1001	8861	III-X	251	ниви
ОБЛАСТТА	94	1661	III-XI	193	ливади/пасища



2.6. ЮЖЕН ЦЕНТРАЛЕН РАЙОН

Активността на пазарът на земеделски земи в Южния Централен район на България през 2013 година е по-слаба в сравнение с 2012 година.

Сключени са 20 497 сделки за 144 673 дка земеделска земя. Броят на сделките е намалял с 8 на сто, спрямо равнището за 2012 година. Продадената земя е по-малко с 15 на сто от предходната година. Средната пазарна цена в Южния Централен район през 2013 година бележи лек ръст, спрямо 2012 година, с 9 на сто и възлиза на 372 лв/дка.

КЪРДЖАЛИ

През 2013 година в област Кърджали се наблюдава активизиране на пазара на земеделски земи. Сключени са 444 сделки за 2 348 дка земя. Сключените сделки и земята обект на покупко-продажба са почти три пъти повече от равнището за 2012 година. Средната пазарна цена е по-висока с 31 на сто и възлиза на 302 лв/дка.

Близо 50 на сто от сделките са сключени в община Кирково - 257. Продадената земя е 817 дка. Средната пазарна цена за общината е 386 лв/дка.

Най-високата пазарна цена за област Кърджали е регистрирана в община Крумовград, Сключени са 13 сделки за 79 дка земя на цена от 407 лв/дка.

ПАЗАРДЖИК

През 2013 година пазарът на земеделски земи в област Пазарджик е по-активен в сравнение с 2012 година. Реализирани са 2 851 сделки за 28 839 дка земеделска земя. В сравнение с равнището на предходната година, броят на сделките е с 6 на сто повече, а продадената земя с 33 на сто повече. В област Пазарджик се отчита леко повишение на средната пазарна цена - 389 лв/дка.

Най-много продадена земя е регистрирана в община Пазарджик - 12 006 дка при средна пазарна цена - 440 лв/дка за категория "ниви".

Най-малко сделки са сключени в община Батак - 3 сделки за 2 дка земеделска земя на цена от 198 лв/дка.

Най-ниската цена за област Пазарджик е отчетена в община Белово - 136 лв/дка за категория "ниви".

ПЛОВДИВ

През 2013 година пазарът на земеделски земи в област Пловдив е активен. Реализирани са 11 258 сделки за 63 161 дка земя. В сравнение с 2012 година, броят на сделките бележи спад с 9 на сто, а продадената земя с 23 на сто. В област Пловдив се отчита и лек спад на пазарната цена. Тя е 459 лв/дка, като през 2012 година е била 464 лв/дка. Понижението е с 1 на сто.

Традиционно най-голяма активност на пазара се наблюдава в община Първомай. Сключени са 2 799 сделки за 15 734 дка земеделска земя при цена от 418 лв/дка за категория "ниви".

Най-слаб е пазарът на земеделски земи в община Лъки. Сключени са едва 4 сделки за 3 дка земеделска земя на цена от 417 лв/дка за категория "ниви".

СМОЛЯН

Традиционно пазарът на земеделска земя в област Смолян е много слаб. Сключените сделки за 2013 година са само 106 за 355 дка земя. В сравнение с 2012 година сключените сделки са се увеличили с 29 на сто, а продадената земя бележи спад с 15 на сто. Средната пазарна цена е 401 лв/дка и регистрира повишение с 6 на сто.

Най-много сделки са сключени в общините Девин и Чепеларе. В община Девин сделките, които са реализирани през 2013 година са 29 за 38 дка земеделска земя на цена от 371 лв/дка. В община Чепеларе са сключени 24 сделки за 102 дка земя, със средна пазарна цена от 447 лв/дка.

ХАСКОВО

В област Хасково през 2013 година пазарът на земеделски земи остава стабилен, но се наблюдава лек спад в сравнение с 2012 година.

Сключени са 5 835 сделки за 49 970 дка земеделска земя. В сравнение с 2012 година броят на сделките бележи спад с 20 на сто, а продадената земя с 30 на сто. Отчита се леко повишение на пазарните цени. За 2013 година отчетената цена е 308 лв/дка.

Най-много сделки са регистрирани в общините Димитровград и Тополовград.

В община Димитровград са сключени 1 982 сделки за 11 072 дка земеделска земя при цена от 479 лв/дка за категория "ниви". Там е регистрирана и най-високата цена за Хасковския район.

В община Тополовград са сключени 1 508 сделки за 12 368 дка земеделска земя на цена от 225 лв/дка.

В община Хасково са сключени 224 сделки за 2 669 дка земя на цена от 236 лв/дка за категория "ниви".

Най-слаб е пазарът на земеделски земи в община Ивайловград - 24 сделки за 236 дка земя, със средна цена от 231 лв/дка за категория "ниви".

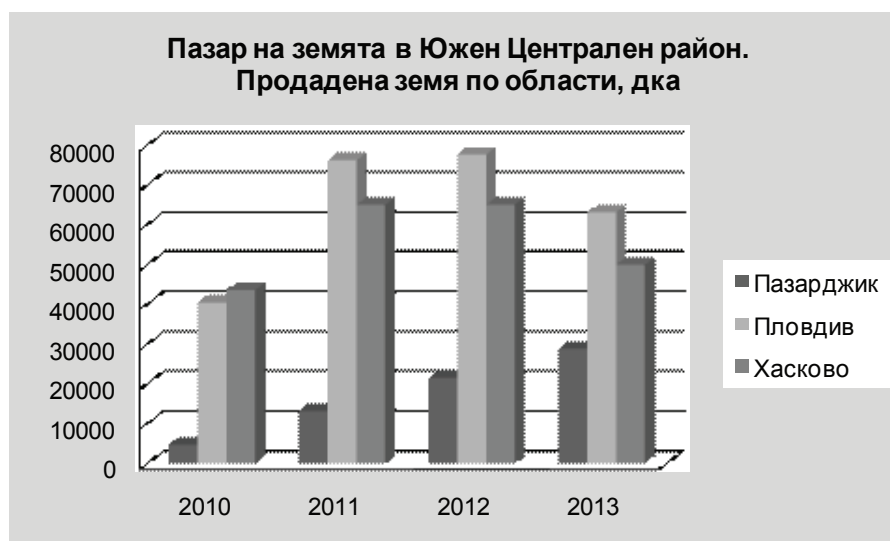

ОБЛАСТ КЪРДЖАЛИ

Землище	Сключени сделки за покупко-продажби на земя			Цена лв/дка	Начин на трайно ползване
	брой сделки	дка	категория земя		
1	2	3	4	5	6
ОБЛАСТ КЪРДЖАЛИ					
Община Ардино					
Ардино	2	2	IX	200	НИВИ
Боровица	2	16	V	604	НИВИ
Гърбище	9	19	IX	110	НИВИ
Падина	8	22	IX	122	НИВИ
Правдолюб	2	7	IX	768	НИВИ
Родопско	1	1	IX	281	НИВИ
Светулка	2	9	IX	247	НИВИ
Срънско	6	19	IX	175	НИВИ
Хромица	2	30	IX	376	НИВИ
Всичко	34	125	V-IX	299	НИВИ
	30	109	VIII-IX	163	ливади/пасища
Община Джебел					
Лебед	1	1	IX	110	НИВИ
Овчево	1	3	IX	122	НИВИ
Рогозче	4	12	IX	232	НИВИ
Сипец	1	2	IX	920	НИВИ
Скалина	1	6	IX	110	НИВИ
Слънчоглед	1	4	IX	110	НИВИ
Софийци	2	5	VIII	140-159	НИВИ
Тютюнче	4	9	IX	155-175	НИВИ
Устрен	1	4	IX	165	НИВИ
Ямино	1	5	IX	110	НИВИ
Всичко	17	51	VIII-IX	189	НИВИ
Община Кирково					
Бенковски	7	13	IX	140-683	НИВИ
Вълчанка	2	6	IX	164-460	НИВИ
Върбен	3	4	IV	500	НИВИ
Горно Кирково	2	5	IX	110-372	НИВИ
Дедец	2	7	IX	392-400	НИВИ
Делвино	3	12	IX	349-547	НИВИ
Добромирци	9	12	IX	132-267	НИВИ
Домище	1	1	IX	700	НИВИ
Дрангово	1	1	IX	1000	НИВИ
Загорски	3	13	IX	831	НИВИ
Китна	3	7	IX	192	НИВИ
Кран	8	36	VI-X	150-740	НИВИ
Крилатица	2	15	IX	812-1000	НИВИ
Медевци	7	28	V-IX	237-973	НИВИ
Мъглене	1	2	IV	990	НИВИ
Орлица	2	2	X	110	НИВИ
Пресека	2	6	IX	110-589	НИВИ
Фотиново	1	2	V	600	НИВИ

<u>1</u>	<u>2</u>	<u>3</u>	<u>4</u>	<u>5</u>	<u>6</u>
Чакаларово	1	3	н/д	300	ниви
Чорбаджийско	11	30	IV-X	110-853	ниви
Шопци	1	2	V	900	ниви
	72	207	IV-X	502	ниви
Всичко	172	573	IV-IX	519	ливади/пасища
	13	37	IX	137	гори
Община Крумовград					
Вранско	3	12	IV-X	136-360	нива
Горна Кула	1	4	IX	112-338	нива
Златолист	1	2	VII	351	нива
Морянци	1	25	IV-V	624	нива
Пелин	1	7	IX	119	нива
Перуника	1	6	IX	125	нива
Полковник Желязово	1	2	IV	110	нива
Поточница	3	14	III-V	160-1010	нива
Сливарка	1	7	VIII	286	нива
Всичко	13	79	IV-X	407	ниви
Община Кърджали					
Брош	1	3	VIII	550-950	ниви
Воловарци	1	3	V	110-190	ниви
Глухар	3	10	VIII	130	ниви
Горна Крепост	5	15	VI	110	ниви
Гъсково	2	25	IV	120	ниви
Звиница	11	228	VI	138	ниви
Звъника	3	322	VII	155	ниви
Калоянци	2	19	V	110	ниви
Кокиче	1	16	IV	150	ниви
Кьосево	6	50	VII	110	ниви
Островица	2	25	VI	120	ниви
Пепелище	1	5	IV	140	ниви
Пъдарци	1	4	VI	110	ниви
Резбарци	2	6	VI	150-450	ниви
Рудина	7	91	VI	110	ниви
Стахил войвода	1	20	VI	150	ниви
Стремово	1	3	V	130	ниви
Стремци	4	71	VII	110	ниви
Чифлик	2	18	V	135	ниви
Всичко	56	934	IV-VIII	139	ниви
Община Момчилград					
Груево	1	4	IV	296	ниви
Момчилград	1	10	IV	161	ниви
Птичар	1	25	IV	126	ниви
Соколино	2	5	IV	135-148	ниви
Всичко	5	44	IV	151	ниви
Община Черноочене					
Безводно	1	5	IX	225	нива
Габрово	6	9	IX	519-541	нива
Даскалово	2	7	VIII	198-787	нива
Дядовско	2	38	VIII-IX	110-373	нива
Железник	1	1	VIII	482	нива
Житница	2	11	VIII	110-215	нива
Каблешково	2	7	VIII-IX	110-208	нива

<u>1</u>	<u>2</u>	<u>3</u>	<u>4</u>	<u>5</u>	<u>6</u>
Комунига	1	37	VIII-IX	412	нива
Ново селище	1	4	IX	125	нива
Паничково	1	2	IX	530	нива
Петелово	3	9	V	110-807	ниви
Пчеларово	7	54	IV-IX	110-806	ниви
Среднево	1	2	VIII	500	ниви
Черна нива	2	3	IX	112	ниви
Всичко	32	189	IV-IX	365	ниви
ВСИЧКО ЗА	229	1629	IV-X	238	ниви
ОБЛАСТТА	202	682	IV-IX	462	ливади/пасища
	13	37	IX	137	гори

ОБЛАСТ ПАЗАРДЖИК

Землище	Сключени сделки за покупко-продажби на земя			Цена лв/дка	Начин на трайно ползване
	брой сделки	дка	категория земя		
<u>1</u>	<u>2</u>	<u>3</u>	<u>4</u>	<u>5</u>	<u>6</u>
ОБЛАСТ ПАЗАРДЖИК					
Община Батак					
Нова Махала	2	1	X	157-326	ливади/пасища
Фотиново	1	1	н/д	154	ливади/пасища
Всичко	3	2	X	198	ливади/пасища
Община Белово					
Аканджиево	5	179	IV-VII	116-162	ниви
Мененкьово	1	9	VI	114	ниви
Всичко	6	188	IV-VII	136	ниви
	1	1	н/д	197	лозе
Община Брацигово					
Бяга	24	66	IV-IX	110-350	ниви
Исперихово	42	166	III-IX	110-500	ниви
Козарско	36	91	IV	110-606	нива
Всичко	102	323	III-IX	305	ниви
	19	36	IV-VII	338	ов.градини
Община Велинград					
Велинград	10	29	VI-IX	110-536	ниви
Драгиново	2	3	IX	110-269	ниви
Сърница	4	5	VIII	360-580	ниви
Всичко	16	37	IV-X	332	ниви
	13	9	VII-X	317	ливади/пасища
	4	8	VII-X	247	други
Община Лесичово					
Боримечково	30	111	VIII	150-300	ниви
Динката	88	233	IV-IX	300-450	ниви
Калугерово	34	60	IV-X	250-350	ниви
Лесичово	74	263	IV-X	250-450	ниви
Памидово	21	38	IV-VI	200-400	ниви
Церово	12	28	IV-VIII	250-350	ниви

<u>1</u>	<u>2</u>	<u>3</u>	<u>4</u>	<u>5</u>	<u>6</u>
Щърково	83	363	IV-IX	300-450	ниви
	342	1096	IV-X	345	ниви
	48	182	IV-X	339	лозе
Всичко	4	10	IV-X	300	тр.насаждения
	50	184	IV-X	312	ов.градини
	28	88	IV-X	330	ливади/пасища
Община Пазарджик					
Алеко-Константиново	55	460	IV-VI	150-650	ниви
Априлци	24	270	III-VI	158-900	ниви
Братаница	25	372	V	340-564	ниви
Величково	57	1461	IV-VIII	160-785	ниви
Главиница	11	81	V	392-650	ниви
Говедаре	19	84	IV-VI	150-745	ниви
Големеново	34	233	IV-VI	215-720	ниви
Дебращица	16	173	IV-VI	230-1058	ниви
Добровница	25	302	III-V	250-960	ниви
Драгор	22	103	III-IV	200-820	ниви
Звъничево	24	127	IV-V	140-383	ниви
Ивайло	43	240	IV-VI	185-530	ниви
Крали Марко	6	277	III-V	150-550	ниви
Ляхово	12	93	IV-V	194-650	ниви
Мало Конаре	9	80	V	162-700	ниви
Мирянци	8	83	IV	400-600	ниви
Мокрище	76	1472	IV-V	150-750	ниви
Овчеполци	25	414	VI-X	163-255	ниви
Огняново	22	142	IV-V	285-666	ниви
Паталеница	63	386	IV-VI	158-560	ниви
Пищигово	54	772	IV-V	200-600	ниви
Росен	27	177	V-IX	150-800	ниви
Сарая	29	212	III-V	200-840	ниви
Сбор	15	150	V-VIII	250-850	ниви
Синитово	12	57	IV	255-620	ниви
Тополи дол	30	457	III-IV	150-700	ниви
Хаджиево	62	507	IV-V	189-550	ниви
Цар Асен	76	1213	IV-VIII	130-780	ниви
Црънча	45	866	IV-V	200-800	ниви
Черногорово	68	645	IV-V	200-620	ниви
Юнаците	21	97	IV-VII	160-600	ниви
	1015	12006	III-X	440	ниви
Всичко	118	1160	IV-X	582	оризища
	64	4847	IV-X	605	ов.градини
	10	34	IV-V	280	лозе
Община Панагюрище					
Баня	5	61	V-IX	110-350	ниви
Бъта	7	130	V	110-410	ниви
Левски	9	91	VII	110-360	ниви
Оборище	2	3	IX	110-263	ниви
Попинци	6	77	IV-VII	110-268	ниви
Всичко	29	362	IV-IX	233	ниви
Община Пещера					
Капитан Андреево	159	461	III-IX	131-420	ниви

1	2	3	4	5	6
Радилово	30	63	IV-VIII	234-564	ниви
	189	524	III-IX	290	ниви
Всичко	13	39	IV-IX	448	лозе
	2	2	V-VIII	138	тр.насаждения
	4	27	V-VII	308	ов.градини
Община Септември					
Бошуля	81	239	III-VII	110-382	ниви
Ветрен	64	428	IV-X	110-189	ниви
Ветрен дол	26	105	IV-VI	147	ниви
Виноградец	29	462	V-IX	110-150	ниви
Злокучене	5	21	IV-VIII	135	ниви
Карабунар	109	581	IV-VI	110-265	ниви
Ковачево	59	665	V-VI	110-169	ниви
Лозен	55	269	V-VI	150	ниви
Септември	61	503	IV-VI	110-150	ниви
Симеоновец	13	63	V-VI	147	ниви
	502	3336	III-X	155	ниви
Всичко	73	655	III-IX	132	оризища
	34	114	III-IX	221	ов.градини
	77	254	III-IX	200	лозе
Община Стрелча					
Блатница	12	387	IV-VI	120-300	ниви
Дюлево	30	987	III-VI	110-300	ниви
Свобода	17	791	IV-VI	110-300	ниви
Смилец	11	460	IV-VI	110-300	ниви
Стрелча	15	690	V-IX	110-300	ниви
Всичко	85	3315	IV-IX	206	ниви
	2286	21187	III-X	342	ниви
	191	1815	III-X	419	оризища
ВСИЧКО ЗА	6	12	IV-X	273	тр.насаждения
ОБЛАСТТА	44	99	III-X	326	ливади/пасища
	149	510	III-X	274	лозе
	171	5208	III-X	583	ов.градини
	4	8	VII-X	247	други

ОБЛАСТ ПЛОВДИВ

Землище	Сключени сделки за покупко-продажби на земя			Цена лв/дка	Начин на трайно ползване
	брой сделки	дка	категория земя		
1	2	3	4	5	6

ОБЛАСТ ПЛОВДИВ

Община Брезово					
Бабек	18	61	V-IX	180-300	ниви
Борец	89	679	III-V	300-500	ниви
Брезово	113	603	III-VII	500-650	ниви
Върбен	73	312	VI-X	250-400	ниви
Дрангово	35	328	III-V	250-400	ниви

1	2	3	4	5	6
Зелениково	173	992	III-IX	450-550	ниви
Златосел	100	367	III-VI	250-400	ниви
Отец-Кирилово	76	551	IV-VI	350-450	ниви
Пъдарско	71	617	III-VI	350-500	ниви
Розовец	66	326	VI-IX	150-200	ниви
Стрелци	243	1296	III-V	450-500	ниви
Тюркмен	69	455	III-VII	350-400	ниви
Чехларе	26	254	VII	300-450	ниви
Чоба	135	1012	III	500-650	ниви
	1287	7853	III-X	441	ниви
	156	596	III-X	275	лозя
Всичко	186	633	III-X	268	ов.градини
	75	262	V-X	313	индустр.култура
	64	475	V-X	269	ливади/пасища
Община Калояново					
Бегово	37	165	III-VI	110-630	ниви
Главатар	11	114	IV-IX	120-700	ниви
Горна Махала	20	105	IV-VI	110-652	ниви
Долна Махала	20	84	IV-VI	116-643	ниви
Дуванлии	48	431	III-V	110-165	ниви
Дълго Поле	13	66	III-V	182-670	ниви
Житница	36	221	III-IX	110-688	ниви
Иван Вазово	10	24	IV-VIII	110-204	ниви
Калояново	79	342	III-VII	110-1020	ниви
Песнопой	85	114	IV-IX	110-550	ниви
Сухозем	83	399	IV-IX	110-550	ниви
Черноземен	48	6	III-IX	110-886	ниви
	490	2071	III-IX	350	ниви
	17	56	III-IX	157	ливади/пасища
Всичко	41	149	IV-IX	300	оризища
	13	43	IV-IX	188	лозя
	16	65	IV-VI	305	тр.насаждения
	14	47	IV-VI	267	ов.градини
Община Карлово					
Баня	23	73	V-VII	300-400	ниви
Бегунци	4	11	V-VII	300-400	ниви
Богдан	62	292	V-VII	350-550	ниви
Васил Левски	102	263	V-VII	300-400	ниви
Ведраре	5	67	IX	300-400	ниви
Войнягово	6	30	V	300-500	ниви
Горни Домлян	3	7	IV	300-400	ниви
Домлян	26	122	IV-IX	300-500	ниви
Дъбене	58	332	II-IX	300-500	ниви
Иганово	17	85	VI	300-400	ниви
Калофер	38	134	VIII	300-350	ниви
Каравелово	242	616	V-IX	300-500	ниви
Климент	37	102	V-VI	300-600	ниви
Клисура	1	5	X	300-350	ниви
Куртово	8	20	IV-VIII	250-350	ниви
Кърнаре	7	22	IV-V	300-500	ниви
Марино поле	7	55	IX	300-500	ниви
Московец	21	62	VI	300-500	ниви

1	2	3	4	5	6
Мраченик	17	35	VII	200-250	ниви
Певците	15	65	VI	300-350	ниви
Пролом	5	11	V-VII	300-350	ниви
Розино	103	413	V-VII	300-550	ниви
Слатина	10	37	V	300-350	ниви
Соколица	9	49	V-IX	300-500	ниви
Столетово	14	61	V	300-400	ниви
Христо Даново	13	52	V-VII	300-400	ниви
Всичко	853	3021	II-X	391	ниви
	246	717	IV-X	362	тр.насаждения
	147	575	IV-X	333	ливади/пасища
Община Куклен					
Гълъбово	33	52	V-IX	365-900	ниви
Добралък	6	58	VI-VIII	300-690	ниви
Куклен	29	65	III-IX	280-1000	ниви
Руен	4	10	IV-IX	395-720	ниви
Яворово	5	8	X	470-985	ниви
Всичко	77	193	III-X	594	ниви
	67	238	III-IX	658	тр.насаждения
	10	29	III-IX	321	ливади/пасища
Лъки					
Борово	3	2	IX	300-600	ниви
Дряново	1	1	X	200-500	ниви
Всичко	4	3	IX-X	417	ниви
	6	15	X	750	тр.насаждения
	5	24	X	350	ливади/пасища
Община Перушица					
Перушица	257	641	III-IX	400-800	ниви
Всичко	257	641	III-IX	600	ниви
	6	16	IX	650	ливади/пасища
Община Първомай					
Брягово	479	1 813	III-X	300-400	ниви
Буково	19	32	VIII-X	180-290	ниви
Бяла река	95	615	IV-VI	350-500	ниви
Виница	86	420	III-VI	220-550	ниви
Воден	12	31	IV-IX	220-320	ниви
Градина	103	816	III-VI	350-700	ниви
Добри дол	12	93	IV-V	300-450	ниви
Драгойново	136	793	III-IX	280-380	ниви
Дълбок извор	550	2465	III-X	200-550	ниви
Езерово	89	405	IV-IX	320-450	ниви
Искра	174	581	IV-X	150-350	ниви
Караджалово	148	831	III-VI	220-450	ниви
Крушево	15	99	IV-V	320-480	ниви
Поройна	7	33	IV-V	300-400	ниви
Православен	88	603	III-VI	320-450	ниви
Първомай	448	2578	III-IX	200-820	ниви
Татарево	338	3526	III-VIII	400-550	ниви
Всичко	2799	15 734	III-X	418	ниви
	15	113	III-IX	222	тр.насаждения
	69	870	III-IX	216	ливади/пасища
	188	392	III-IX	227	лозя

<u>1</u>	<u>2</u>	<u>3</u>	<u>4</u>	<u>5</u>	<u>6</u>
Община Раковски					
Белозем	240	1628	III-X	400-700	ниви
Болярино	24	244	IV	600-700	ниви
Раковски	253	1541	IV-VI	300-700	ниви
Стряма	99	1002	IV-VI	400-700	ниви
Чалъкови	49	303	III-VI	400-550	ниви
Шишманци	57	374	IV-VI	360-450	ниви
	722	5092	III-X	525	ниви
	76	127	III-X	341	ов. градина
Всичко	7	42	III-X	561	ливади/пасища
	9	12	III-X	308	лозя
	43	415	III-X	575	оризища
Община Родопи					
Белащица	26	94	III	110-641	ниви
Бойково	1	1	VIII	110	ниви
Брани поле	10	41	III	110-386	ниви
Брестник	34	134	III	110-1100	ниви
Брестовица	78	242	IV-VII	151-987	ниви
Дедево	2	4	VII	706-772	ниви
Златитрап	7	93	IV	150-296	ниви
Извор	3	5	VI	266-860	ниви
Кадиево	8	45	IV	110-342	ниви
Крумово	33	251	IV	110-700	ниви
Оризари	5	22	IV	110	ниви
Ситово	14	25	X	112-125	ниви
Устина	49	154	III	110-690	ниви
Храбрино	1	1	IV	350	ниви
Цалапица	123	847	IV	110-602	ниви
Ягодово	46	314	IV	110-563	ниви
	440	2273	III-X	386	ниви
	201	764	III-X	366	тр.насаждения
Всичко	15	338	III-X	238	ливади/пасища
	143	1252	V	445	оризища
Община Садово					
Ахматово	22	118	IV-IX	500-600	ниви
Богданица	86	388	IV-VII	500-700	ниви
Болярци	233	1269	III-IX	650-800	ниви
Караджово	90	465	III-VI	600-800	ниви
Катуница	50	267	IV-X	700-900	ниви
Кочево	57	288	IV-VI	600-700	ниви
Милево	99	500	IV-VII	600-800	ниви
Моминско	24	140	III-IV	500-700	ниви
Поповица	49	230	IV-IX	600-800	ниви
Садово	72	382	IV-IX	650-900	ниви
Селци	45	241	IV-VIII	600-700	ниви
Чешнегирово	209	1050	IV-VI	650-900	ниви
	1036	5338	III-X	713	ниви
	1	2	IV	450	ливади/пасища
Всичко	35	88	III-IX	648	тр.насаждения
Община Стамболийски					
Йоаким Груево	3	14	V	400-1000	ниви

<u>1</u>	<u>2</u>	<u>3</u>	<u>4</u>	<u>5</u>	<u>6</u>
Ново село	37	197	III-V	600-1000	ниви
	40	211	III-V	793	ниви
Всичко	4	29	IV-V	675	ов.градини
	1	3	V	550	ливади/пасища
Община Съединение					
Голям Чардак	85	788	III-V	450-550	ниви
Драгомир	54	349	IV-VI	350-430	ниви
Любен	33	219	IV-V	350-450	ниви
Малък Чардак	44	800	IV-V	420-650	ниви
Найден Герово	27	269	III-V	350-420	ниви
Правище	61	572	III-V	400-520	ниви
Съединение	461	3720	III-V	550-750	ниви
Церетелево	72	566	III-V	400-500	ниви
	837	7283	III-VI	561	ниви
Всичко	34	278	III-VII	417	лозя
	40	788	III-V	664	оризища
Община Хисаря					
Беловица	22	164	IV-X	110-423	ниви
Красново	27	440	IV-IX	110-450	ниви
Кръстевич	45	328	V-VIII	110-600	ниви
Мало Крушево	2	55	IV-VIII	110-600	ниви
Михилци	8	56	IV-X	110-424	ниви
Мътеница	16	135	IV-V	110-350	ниви
Ново Железаре	16	156	IV-V	110-417	ниви
Паничери	56	877	III-IX	110-578	ниви
Старосел	41	356	IV-X	110-1002	ниви
Хисаря	2	9	IV	524-607	ниви
	235	2576	III-X	347	ниви
Всичко	70	248	IV-X	285	тр.насаждения
	104	658	IV-X	402	лозя
	57	513	IV-X	341	ливади/пасища
	9077	52289	II-X	477	ниви
	656	2248	III-X	391	тр.насаждения
ВСИЧКО ЗА	267	2604	III-X	524	оризища
ОБЛАСТТА	399	2943	III-X	280	ливади/пасища
	504	1979	IV-X	326	лозя
	75	262	V-X	313	индустр.култ.
	280	836	III-X	293	ов.градини

ОБЛАСТ СМОЛЯН

Землище	Сключени сделки за покупко-продажби на земя			Цена лв/дка	Начин на трайно ползване
	брой сделки	дка	категория земя		
<u>1</u>	<u>2</u>	<u>3</u>	<u>4</u>	<u>5</u>	<u>6</u>
ОБЛАСТ СМОЛЯН					
Община Баните					
Босилково	3	28	IX-X	110-1033	ниви

<u>1</u>	<u>2</u>	<u>3</u>	<u>4</u>	<u>5</u>	<u>6</u>
Гълъбово	1	6	X	241	ниви
Всичко	4	34	IX-X	513	ниви
Община Борино					
Борино	8	33	VIII-X	122-435	ниви
Всичко	8	33	VIII-X	279	ниви
	1	3	X	539	ливади/пасища
Община Девин					
Гьоврен	7	10	X	110-301	ниви
Девин	8	14	X	184-1008	ниви
Лясково	2	4	X	115-215	ниви
Всичко	17	28	X	395	ниви
	12	10	VII-X	347	ливади/пасища
Община Доспат					
Барутин	10	11	X	110-1010	ниви
Късак	2	13	X	110-500	ниви
Чавдар	3	2	X	390-513	ниви
Всичко	15	26	X	424	ниви
	3	21	X	609	ливади/пасища
Община Златоград					
Старцево	2	3	VIII	654-847	ниви
Всичко	2	3	VIII	751	ниви
Община Мадан					
Равнища	1	21	IX	110	ниви
Всичко	1	21	IX	110	ниви
	3	7	IX-X	245	ливади/пасища
Община Неделино					
Гърнати	1	11	VIII-X	192	ниви
Неделино	8	38	V-IX	261-585	ниви
Оградна	1	9	VIII	433	ниви
Всичко	10	58	V-IX	381	ниви
Община Рудозем					
Елховец	2	2	IX	149	ниви
Чепинци	2	2	VI	232	ниви
Всичко	4	4	VI-IX	191	ниви
	1	1	VI	538	ливади/пасища
Община Смолян					
Турян	1	4	X	134	ливади/пасища
Всичко	1	4	X	134	ливади/пасища
Община Чепеларе					
Малево	5	15	X	386-485	ниви
Орехово	2	13	VIII-X	110-450	ниви
Павелско	6	41	VIII-X	484-550	ниви
Хвойна	11	33	V-X	110-750	ниви
Всичко	24	102	V-X	100	ниви
ВСИЧКО ЗА	85	309	V-X	279	ниви
ОБЛАСТТА	21	46	VI-X	449	ливади/пасища

ОБЛАСТ ХАСКОВО

Землище	Сключени сделки за покупко-продажби на земя			Цена лв/дка	Начин на трайно ползване
	брой сделки	дка	категория земя		
<u>1</u>	<u>2</u>	<u>3</u>	<u>4</u>	<u>5</u>	<u>6</u>
ОБЛАСТ ХАСКОВО					
Община Димитровград					
Бодрово	71	268	IV-IX	250-450	ниви
Брод	52	234	III-V	400-580	ниви
Бряст	40	386	III-X	350-500	ниви
Великан	22	126	IV-VII	300-500	ниви
Върбица	120	423	IV-VI	400-580	ниви
Голямо Асеново	45	276	III-V	300-600	ниви
Горски извор	247	1672	III-IX	300-600	ниви
Длъгнево	55	389	IV-VI	300-500	ниви
Добрич	82	409	III-IX	400-850	ниви
Долно Белево	123	534	IV-VI	300-400	ниви
Здравец	31	161	III-V	350-500	ниви
Злато поле	98	574	IV-VI	300-500	ниви
Каснаково	22	77	III-IX	300-500	ниви
Крепост	84	411	IV-VII	400-800	ниви
Малко Асеново	28	219	III-VII	300-450	ниви
Меричлери	284	2106	IV-V	400-800	ниви
Радиево	35	161	III-V	400-550	ниви
Райново	17	86	IV-VIII	350-400	ниви
Светлина	14	76	IV-IX	300-450	ниви
Скобелево	19	93	III-V	400-600	ниви
Сталево	169	702	III-X	300-500	ниви
Странско	155	888	III-X	350-550	ниви
Черногорово	24	121	IV-VI	350-500	ниви
Ябълково	145	680	III-VII	400-650	ниви
	1982	11072	III-X	479	ниви
Всичко	1	3	III	400	ливади/пасища
	3	12	III	900	ов.градини
Община Ивайловград					
Белополяне	1	7	V	113	ниви
Драбишна	5	19	V	110-167	ниви
Ивайловград	10	57	IV-V	116-357	ниви
Одринци	1	17	IV-V	173	ниви
Славеево	7	136	V-IX	110-401	ниви
	24	236	IV-IX	231	ниви
Всичко	1	9	IX	571	ов.градини
	1	6	V	149	тр.насаждения
	4	11	IV-VI	136	лозя
Община Любимец					
Белица	50	120	VI-IX	200-250	ниви
Васково	10	75	VI-IX	200-220	ниви
Вълче поле	2	15	IV-IX	200-210	ниви

<u>1</u>	<u>2</u>	<u>3</u>	<u>4</u>	<u>5</u>	<u>6</u>
Георги Добрево	50	180	IV-VI	200-240	НИВИ
Дъбовец	3	25	IV	200-250	НИВИ
Йерусалимово	10	65	VII-IX	200-220	НИВИ
Лозен	120	100	IV-VII	220-250	НИВИ
Любимец	200	800	IV-VII	220-250	НИВИ
Малко градище	40	130	IV-VIII	200-230	НИВИ
Оряхово	38	110	IV-VII	200-220	НИВИ
Всичко	523	1620	IV-IX	227	НИВИ
Община Маджарово					
Бориславци	2	19	IV	134-143	НИВИ
Голяма долина	2	8	III	154-175	НИВИ
Горно поле	8	90	V-IX	110-210	НИВИ
Долни Главанак	14	345	IV-X	121	НИВИ
Ефрем	8	374	III-VIII	191-360	НИВИ
Златоустово	9	90	IV-IX	121	НИВИ
Малко Брягово	1	8	V	191	НИВИ
Малки Воден	2	60	IV	191	НИВИ
Румелия	7	43	IV	110-248	НИВИ
Ръженово	7	160	V-VI	130	НИВИ
Тополово	18	425	IV-IX	110-378	НИВИ
Всичко	78	1622	IV-X	197	НИВИ
Община Минерални бани					
Ангел войвода	5	14	VI-X	216-379	НИВИ
Винево	1	3	IX	317	НИВИ
Колец	17	98	IV-IX	110-364	НИВИ
Татарево	21	175	IV-IX	110-833	НИВИ
Всичко	44	290	IV-X	382	НИВИ
Община Свиленград					
Варник	4	97	IV-IX	110-400	НИВИ
Генералово	14	91	IV-VI	110-600	НИВИ
Дервишка могила	3	78	V-IX	110-500	НИВИ
Димитровче	20	188	IV-VI	110-340	НИВИ
Капитан Андреево	36	346	IV-VII	110-450	НИВИ
Костур	18	279	VIII-IX	110-520	НИВИ
Левка	54	914	IV-IX	110-225	НИВИ
Маточина	11	207	IV-IX	110-450	НИВИ
Мезек	22	149	III-VIII	110-460	НИВИ
Михалич	12	161	IV-IX	110-420	НИВИ
Младиново	34	429	V-IX	110-280	НИВИ
Момково	36	252	IV-IX	110-460	НИВИ
Мустрак	25	131	IV-IX	110-340	НИВИ
Пашово	3	49	IV-VIII	115	НИВИ
Пъстрогор	19	208	IV-VI	110-457	НИВИ
Равна гора	8	248	IV-VIII	110-240	НИВИ
Райкова могила	18	235	IV-VII	110-450	НИВИ
Свиленград	203	1426	IV-VIII	110-600	НИВИ
Сива река	18	335	IV-VI	110-490	НИВИ
Сладун	17	417	IV-VIII	110-420	НИВИ
Студена	47	3659	IV-IX	110-450	НИВИ
Чернодъб	14	362	IV-VI	110-360	НИВИ
Щит	25	318	IV-VIII	110-400	НИВИ
Всичко	661	10579	IV-IX	271	НИВИ

<u>1</u>	<u>2</u>	<u>3</u>	<u>4</u>	<u>5</u>	<u>6</u>
Община Симеоновград					
Дряново	25	335	IV-VI	300-400	НИВИ
Калугерово	25	198	IV-V	400-500	НИВИ
Константиново	13	238	IV-VI	300-400	НИВИ
Навъсен	42	497	IV-VI	400-500	НИВИ
Пясъчево	12	324	IV-VI	400-500	НИВИ
Свирково	60	998	IV-VII	250-350	НИВИ
Симеоновград	132	1785	IV-VI	350-450	НИВИ
Троян	35	528	IV-VI	400-500	НИВИ
Тянево	23	397	IV-VI	250-380	НИВИ
Всичко	367	5300	IV-VII	384	НИВИ
Община Стамболово					
Воденци	3	36	VI-VIII	110-120	НИВИ
Голям извор	15	180	IV-VIII	110-200	НИВИ
Долно Ботево	15	180	IV-VIII	120-200	НИВИ
Долно поле	10	130	V	120-200	НИВИ
Долно Черковище	12	150	IV-IX	150-280	НИВИ
Жълти бряг	13	220	III-VIII	120-250	НИВИ
Кладенец	12	140	V-VIII	120-280	НИВИ
Кралево	10	85	V-VIII	110-200	НИВИ
Лясковец	8	130	V-VIII	120-180	НИВИ
Маджари	1	25	IV-VIII	120-200	НИВИ
Малък извор	10	80	IV-VIII	120-200	НИВИ
Поповец	7	148	VI-VIII	110-150	НИВИ
Пътниково	3	65	VIII	110-150	НИВИ
Силен	1	38	IV-VIII	120-250	НИВИ
Стамболово	22	250	IV-VIII	110-250	НИВИ
Тънково	22	280	V-VIII	110-280	НИВИ
Царева поляна	26	800	IV-VIII	120-300	НИВИ
Всичко	190	2937	III-IX	182	НИВИ
Община Тополовград					
Българска поляна	85	563	VII-X	110-256	НИВИ
Владимирово	28	380	IV-VIII	250-287	НИВИ
Доброселец	78	821	IV-IX	110-341	НИВИ
Каменна река	115	806	IV-VII	110-355	НИВИ
Капитан Петко В.	81	716	IV-X	110-357	НИВИ
Княжево	143	1176	IV-IX	110-385	НИВИ
Мрамор	51	286	IV-IX	110-387	НИВИ
Орешник	64	484	IV-VII	110-340	НИВИ
Орлов дол	91	621	IV-X	110-346	НИВИ
Планиново	61	396	VI-IX	110-252	НИВИ
Присадец	48	418	VI-X	110-264	НИВИ
Радовец	81	824	V-IX	110-347	НИВИ
Сакарци	24	157	VI-X	110-237	НИВИ
Светлина	47	328	IV-VII	110-390	НИВИ
Синапово	86	824	III-VIII	110-352	НИВИ
Срем	94	642	VI-IX	110-358	НИВИ
Тополовград	95	984	V-X	110-351	НИВИ
Устрем	86	695	IV-IX	110-345	НИВИ
Филипово	27	148	VI-IX	110-255	НИВИ
Хлябово	75	580	VII-X	110-250	НИВИ

<u>1</u>	<u>2</u>	<u>3</u>	<u>4</u>	<u>5</u>	<u>6</u>
Чукарово	48	519	IV-X	110-349	НИВИ
Всичко	1508	12368	III-X	225	НИВИ
Община Хасково					
Брягово	6	108	IV-VIII	206-351	НИВИ
Войводово	10	112	IV	125-188	НИВИ
Въгларово	7	25	III-V	117-500	НИВИ
Гарваново	19	301	III-IX	110-500	НИВИ
Горно Войводино	1	19	V-IX	390	НИВИ
Гълъбец	4	44	V-IX	110-230	НИВИ
Динево	21	206	IV-IX	110-490	НИВИ
Елена	15	209	IV-IX	110-394	НИВИ
Зорница	1	10	н/д	110-217	НИВИ
Клокотница	3	95	III-V	122-550	НИВИ
Книжовник	4	27	IV-VI	110-132	НИВИ
Козлец	5	42	IV-V	110-230	НИВИ
Конуш	4	23	IV-V	110-575	НИВИ
Корен	3	39	IV-VI	110-124	НИВИ
Криво поле	7	132	IV-IX	115	НИВИ
Малево	19	301	IV-V	110-526	НИВИ
Манастир	3	17	IV	118-129	НИВИ
Мандра	6	70	IV-V	152-328	НИВИ
Николово	20	248	IV-VII	110-335	НИВИ
Нова Надежда	3	50	IV-IX	110-340	НИВИ
Орлово	11	55	IV-V	110-199	НИВИ
Подкрепа	9	90	IV-VI	110-141	НИВИ
Стамболийски	21	210	III-V	110-217	НИВИ
Стойково	3	49	IV-V	154-420	НИВИ
Тракиец	6	47	IV-VI	110-150	НИВИ
Узунджово	13	140	III-IX	110-270	НИВИ
	224	2669	III-IX	236	НИВИ
Всичко	2	17	н/д	247	ГОРИ
	17	41	III-IX	215	ЛОЗИЯ
	2	15	V-VI	153	ОВ.ГРАДИНИ
Община Харманли					
Бисер	14	86	IV-VIII	250-450	НИВИ
Болярски Извор	11	53	IV-IX	200-400	НИВИ
Браница	7	41	V-X	200-300	НИВИ
Българин	11	48	IV-IX	200-450	НИВИ
Върбово	6	36	IV-IX	250-450	НИВИ
Доситеево	12	56	IV-X	250-400	НИВИ
Иваново	8	42	III-IX	110-400	НИВИ
Изворово	7	39	V-IX	250-350	НИВИ
Коларово	2	16	VIII	300-500	НИВИ
Лешниково	8	54	IV-IX	250-400	НИВИ
Надежден	4	23	V-X	200-250	НИВИ
Овчарово	11	61	IV-VIII	200-350	НИВИ
Орешец	7	34	IV-V	200-350	НИВИ
Остър Камък	8	55	IV-IX	200-300	НИВИ
Поляново	8	42	IV-IX	250-350	НИВИ
Преславец	4	19	IV-VII	300-450	НИВИ
Рогозиново	10	56	IV-IX	250-400	НИВИ
Славяново	7	55	IV-VII	200-400	НИВИ

<u>1</u>	<u>2</u>	<u>3</u>	<u>4</u>	<u>5</u>	<u>6</u>
Смирненци	4	39	IV-VII	200-400	ниви
Черепово	7	42	VI-X	110-250	ниви
Черна Могила	3	19	III-V	150-300	ниви
Шишманово	23	120	V-IX	200-400	ниви
	182	1036	III-X	295	ниви
Всичко	8	41	V-VIII	255	ливади/пасища
	16	86	IV-VIII	331	лозя
	5783	49729	III-X	308	ниви
	9	44	III-VIII	265	ливади/пасища
ВСИЧКО ЗА ОБЛАСТТА	37	138	III-IX	281	лозя
	2	17	н/д	247	гори
	1	6	V	149	тр.насаждения
	6	36	III-IX	507	ов.градини

Пазар на земята в Южен Централен район.
Брой сключени сделки по области

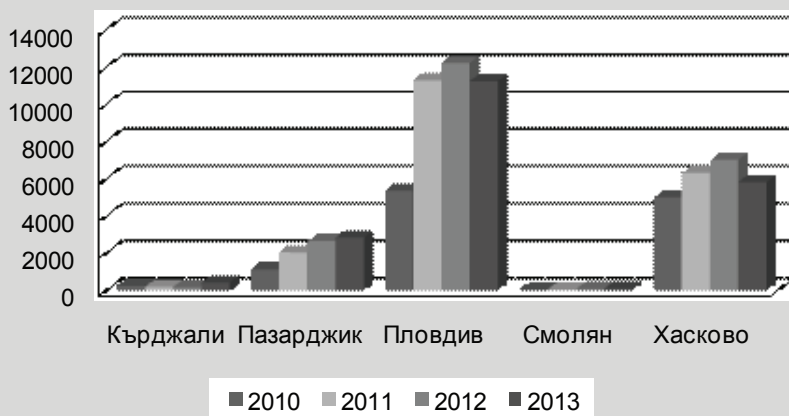

Пазар на земята в Южен Централен район.
Средна цена по области, лв/дка

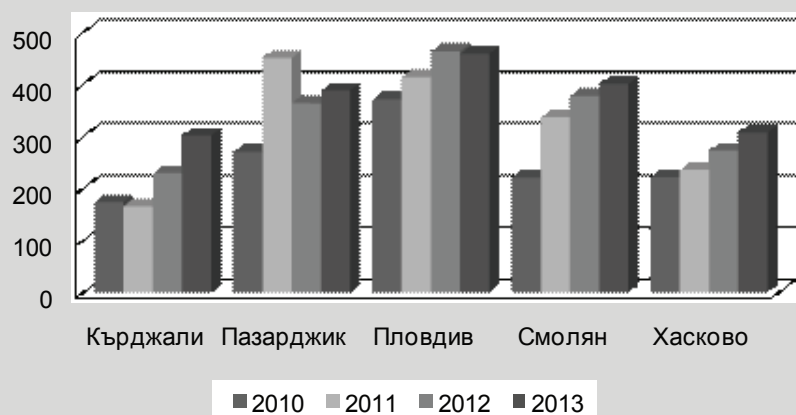

3. АНАЛИЗ НА ПАЗАРА НА ЗЕМИ ЗА НЕСТОПАНСКИ ЦЕЛИ – 2013 година

През 2013 година е регистрирано повишение на покупко-продажбите на земи с нестопански цели в България.

Броят на сключените сделки за 2013 година е 5 412 или това представлява ръст от 9 на сто, спрямо равнището за 2012 година. За втора поредна година значително се е увеличил броя на сключените сделки в Северният Централен район на страната.

Земята обект на покупко-продажба през 2013 година възлиза на 49 569 дка. В сравнение с предходната година увеличението е с 3 на сто.

Средната пазарна цена за 2013 година е по-ниска от равнището за 2012 година и е в размер на 1 633 лв/дка.

В СЕВЕРОЗАПАДНИЯТ РАЙОН на страната традиционно се отчитат малък брой сделки. През 2013 година са сключени 157 сделки за 2 542 дка земеделска земя при средна пазарна цена от 1 846 лв/дка. В сравнение с предходната година броят на сделките се е увеличил с 16 на сто, наетата земя със 73 на сто. Пазарната цена бележи понижение с 24 на сто.

През 2013 година, сделки със земи за нестопанска цел в Северозападния район на България, са регистрирани в областите Ловеч, Монтана и Плевен.

В СЕВЕРНИЯТ ЦЕНТРАЛЕН РАЙОН на страната за втора поредна година е отчетено значително активизиране на пазара на земи с нестопанска цел. През 2013 година са сключени 2 010 сделки за 23 724 дка земя. Сключените сделки са почти два пъти повече, спрямо равнището за 2012 година. Земята обект на покупко-продажба с 28 на сто повече от равнището на предходната година.

Средната пазарна цена е по-ниска с 12 на сто, спрямо равнището за 2012 година и е 1 021 лв/дка.

Най-голяма активност е отчетена в област Русе. Сключени са 790 сделки за 9 028 дка земя. В областта е регистрирана и най-високата средна пазарна цена за Северния Централен район - в община Сливо поле - 6 143 лв/дка.

През 2013 година в **СЕВЕРОИЗТОЧНИЯТ РАЙОН** на страната се наблюдава доста активен пазар на земи с нестопанска цел. Сключени са 974 сделки или увеличението е с 57 на сто от равнището за предходната година. Земята обект на покупко-продажба възлиза на 12 330 дка или два пъти повече от регистрираното през 2012 година.

Средната пазарна цена бележи спад с 26 на сто и е 921 лв/дка.

За втора поредна година най-много земя е продадена в общините Попово и Опака от област Търговище. Сключени са 426 сделки за 5 065 дка земя, при сравнително ниска пазарна цена от 742 лв/дка.

Най-висока пазарна цена за Североизточния района на страната се регистрира в Община Белослав, Варненска област - 5 000 лв/дка.

В ЮГОИЗТОЧНИЯТ РАЙОН на България през 2013 година се наблюдава слаб пазар на земи с нестопанска цел. Сключени са едва 141 сделки за 889 дка земя. Земята обект на покупко-продажба през 2013 г. е близо три пъти по-малко спрямо 2012 г.

Средната пазарна цена е най-високата за цялата страната и възлиза на 6 744 лв/дка.

В Югоизточният район на България пазар на земи с нестопанска цел е осъществен единствено в област Бургас. Най-много сделки са сключени в община Поморие - 90 на брой за 553 дка земя при средна цена от 9 698 лв/дка.

През 2013 година в **ЮГОЗАПАДНИЯТ РАЙОН** на страната се наблюдава стабилен пазар на земи с нестопански цели. Сключени са 943 сделки или с 3 на сто по-малко, спрямо равнището през 2012 година. Земята обект на покупко-продажба е 4 674 дка или с 3 на сто по-малко от предходната година.

Средната пазарна цена за района е 4 674 лв/дка. Спрямо 2012 година тя се е увеличила два пъти.

Най-много земя е продадена в община Елин Пелин, Софийска област. Сключени са 297 сделки за 1 117 дка земя. Средната пазарна цена възлиза на 3 063 лв/дка.

Най-високата средна пазарна цена в Югозападния район на страната е регистрирана в община Божурище, Софийска област - 17 909 лв/дка.

През 2013 година в **ЮЖНИЯТ ЦЕНТРАЛЕН РАЙОН** на страната се наблюдава спад на пазара на земи предназначени за нестопански цели. Сключени са 1 187 сделки или с 16 на сто по-малко от равнището за 2012 година. Земята обект на покупко-продажба е 5 768 или бележи почти троен спад спрямо предходната година.

Средната пазарна цена за Южният Централен район на България е 2 515 лв/дка. Това представлява двоен ръст, спрямо 2012 година.

Най-много земя е продадена в община Хисаря, област Пловдив. Сключени са 143 сделки за 1 213 дка земя, със средна пазарна цена от 4 885 лв/дка.

Най-висока пазарна цена за Южният Централен район е регистрирана в община Пещера, Пазарджишка област - 10 313 лв/дка.

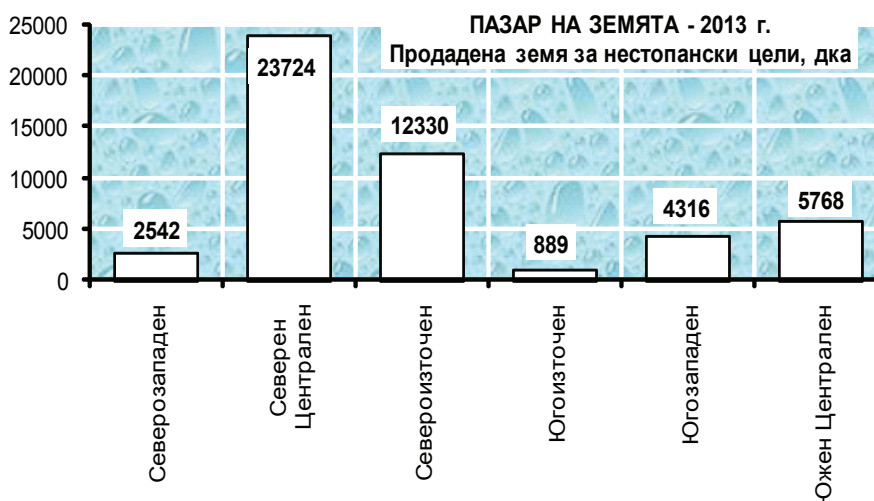

**ЦЕНИ НА ЗЕМЕДЕЛСКА ЗЕМЯ
СЪС СМЯНА НА ПРЕДНАЗНАЧЕНИЕТО -
ЗА СТОПАНСКИ И ЗА НЕСТОПАНСКИ ЦЕЛИ - 2013 ГОДИНА**

Землище	Сключени сделки за покупко-продажби на земя			Цена лв/дка	Данни за имота
	брой сделки	дка	катего- рия земя		
1	2	3	4	5	6
СЕВЕРОЗАПАДЕН РАЙОН					
ОБЛАСТ ЛОВЕЧ					
Община Тетевен					
Гложене	1	1	VI	11786	ниви
Всичко	1	1	V-VII	11785	ниви
ВСИЧКО ЗА ОБЛАСТТА	1	1	V-VII	11785	ниви
ОБЛАСТ МОНТАНА					
Община Медковец					
Расово	55	1387	III-V	2000	нива/лозе
Всичко	55	1387	III-V	2000	нива/лозе
ВСИЧКО ЗА ОБЛАСТТА	55	1387	III-V	2000	нива/лозе
ОБЛАСТ ПЛЕВЕН					
Община Долна Митрополия					
Долна Митрополия	3	31	н/д	16918-25128	стопански двор
Божурица	1	3	н/д	1993	др.тер.нестоп
Горна Митрополия	93	1110	III-V	1089	посевна площ
Ставревци	1	5	н/д	2505	стопански двор
Тръстеник	3	5	VI	3700-6976	стопански двор
Всичко за областта	101	1154	III-VI	1651	стопански двор; др.тер.нестоп
ВСИЧКО ЗА ОБЛАСТТА	101	1154	III-VI	2000	стопански двор; др.тер.нестоп
ВСИЧКО ЗА РАЙОНА	157	2542	III-VII	1846	нива/изос.тр.н/пасище/ др.туристическа база
СЕВЕРЕН ЦЕНТРАЛЕН РАЙОН					
ОБЛАСТ ВЕЛИКО ТЪРНОВО					
Община Велико Търново					
Беляковец	9	76	III-IX	108-5338	ниви,трайни
Велчево	9	390	III-IX	125-1320	ниви,трайни
Големаните	6	56	III-VI	350-1884	ниви,трайни
Присово	24	361	III-IX	4550	ниви,трайни
Леденик	27	318	III-X	1056	ниви,трайни
Пчелище	22	376	III-VII	1500	ниви,трайни
Никюп	57	935	III-V	1100	ниви,трайни
Ресен	113	1443	III-V	1130	ниви,трайни

1	2	3	4	5	6
Шереметя	7	87	IV-VI	11843	ниви, трайни
Всичко	274	4042	IV-VI	1678	ниви, трайни
Община Горна Оряховица					
Средни колиби	19	338	VI-VII	2243	ниви; пасище
Всичко	19	338	VI-VII	2243	ниви, пасища
Община Лясковец					
Драгижево	64	302	III-VI	5333	ниви, трайни
Козаревец	41	224	II-IV	1161	ниви
Всичко	105	527	II-VI	3556	ниви, трайни
Община Павликени					
Бутово	35	380	II-V	1200	ниви, трайни
Павликени	83	628	II-IV	1100	ниви
Всичко	118	1009	II-VI	1138	
ВСИЧКО ЗА ОБЛАСТТА	516	5916	II-VIII	1658	ниви, трайни
ОБЛАСТ ГАБРОВО					
Община Трявна					
Престой	37	115	V-X	2272	ниви
Всичко	37	115	VI-X	2272	ниви
ВСИЧКО ЗА ОБЛАСТТА	37	115	VI-X	2272	ниви
ОБЛАСТ РУСЕ					
Ощина Ветово					
Ветово	163	3	III-V	500-1200	ниви
Глождево	221	1529	III-V	600-1200	ниви
Писанец	51	838	III-V	700-1200	ниви
Всичко	435	2370	III-V	918	ниви
Ощина Русе					
Басарбово	3	17	V	100-7500	тр. насаждения
Бъзън	51	934	III	132-1200	нива
Николово	105	2315	III	117-1200	нива
Ново село	41	477	III	117-1007	нива
Просена	27	318	IV	121-1200	нива
Червена вода	88	2103	III	120-1452	нива
Ястребово	34	466	III	117-1217	нива
Всичко	349	6630	III-V	702	ниви
Община Сливо поле					
Сливо поле	2	2	III	3000-26000	стоп. двор
Борисово	4	26	III	3000-8000	стоп. двор
Всичко	6	28	III	6143	стоп. двор
ВСИЧКО ЗА ОБЛАСТТА	790	9028	III-V	775	ниви; стоп. двор тр. насаждения
ОБЛАСТ СИЛИСТРА					
Община Дулово					
Боил	13	116	III-IV	550-1100	ниви
Грънчарово	40	691	III	450-1500	ниви
Секулово	37	419	III-IV	480-1100	ниви
Черковна	4	30	III	425-1100	ниви
Всичко	94	1256	III-IV	881	ниви

<u>1</u>	<u>2</u>	<u>3</u>	<u>4</u>	<u>5</u>	<u>6</u>
Община Главиница					
Бащино	7	87	III-V	800-1200	ниви
Богданци	16	498	III-V	900-1300	ниви
Вълкан	7	10	III-VI	800-1200	ниви
Д.Ряхово	23	397	III-IV	900-1300	ниви
Дичево	18	225	III-V	800-1200	ниви
Зарица	9	219	III-V	700-1000	ниви
Зафирово	40	544	III-VI	900-1300	ниви
Звенимир	13	174	III	800-1200	ниви
Зебил	27	220	III-IV	800-1200	ниви
Калугерене	14	141	III-IV	900-1000	ниви
Коларово	25	541	III-V	900-1300	ниви
Косара	4	56	III-IV	900-1300	ниви
Листец	2	53	III-IV	800-1200	ниви
М.Преславец	24	343	III-IV	900-1300	ниви
Ножарево	6	48	III-IV	800-1100	ниви
Осен	15	176	III-IV	800-1200	ниви
Падина	3	14	III-IV	900-1000	ниви
Подлес	15	225	III-VI	900-1100	ниви
Сокол	34	534	III-V	900-1300	ниви
Ст.Караджа	14	151	III-IV	900-1200	ниви
Суходол	6	113	III-V	800-1200	ниви
Черногор	11	201	III-IV	900-1200	ниви
Всичко	333	4970	III-VI	1055	ниви
Община Силистра					
Бабук	46	479	III-VI	390-1200	ниви
Богорово	2	16	III-V	330-1100	ниви
Българка	33	245	III-VII	440-1280	ниви
Йорданово	17	138	III-V	340-1100	ниви
Ишириково	35	415	III-VI	430-1200	ниви
Срацимир	29	212	III-VI	440-1490	ниви
Ценович	10	116	III-V	430-1500	ниви
Всичко	172	1621	III-VII	837	ниви
Община Ситово					
Искра	33	424	I-V	900-1500	ниви
Всичко	33	424	I-V	1200	ниви
Община Тутракан					
Антимово	35	394	IV-VI	470-1050	ниви
Всичко	35	394	IV-VI	760	ниви
ВСИЧКО ЗА ОБЛАСТТА	667	8665	II-VII	826	ниви
ВСИЧКО ЗА РАЙОНА	2010	23724	II-X	1021	ниви/ливади/пасища; тр.насаждения
СЕВЕРОИЗТОЧЕН РАЙОН					
ОБЛАСТ ВАРНА					
Община Аксаково					
Игнатиево	17	159	III-IX	1858	ниви
Изворско	8	131	III-IX	1284	ниви
Кичево	21	128	III-X	2000	ниви
Всичко	46	418	III-X	1722	ниви

<u>1</u>	<u>2</u>	<u>3</u>	<u>4</u>	<u>5</u>	<u>6</u>
Община Белослав					
Езерово	15	95	III-X	5000	НИВИ
Всичко	15	95	III-X	5000	НИВИ
Община Варна					
Звездица	5	14	V	1700	НИВИ
Каменар	24	152	III-V	3900	НИВИ
Константиново	15	70	III-VI	1200	НИВИ
Всичко	44	236	III-VI	2969	НИВИ
Община Вълчи дол					
Караманите	31	267	II-III	700-1100	НИВИ
Червенци	32	344	II-IV	1000-1200	НИВИ
Всичко	63	611	III-IV	1013	НИВИ
Община Суворово					
Баново	23	313	II-VI	118-1100	НИВИ
Всичко	23	313	II-VI	609	НИВИ
ВСИЧКО ЗА ОБЛАСТТА	191	1673	III-X	1617	НИВИ
ОБЛАСТ ТЪРГОВИЩЕ					
Общини Попово и Опака					
Гагово	88	890	III-VI	200-1100	НИВИ
Голямо Градище	35	450	IV-IX	300-1220	НИВИ
Кардам	56	930	II-VI	200-1300	НИВИ
Медовина	66	835	III-IV	200-1500	НИВИ
Попово	76	830	III-VI	300-1250	НИВИ
Светлен	105	1130	III-V	200-1190	НИВИ
Всичко	426	5065	II-IX	742	НИВИ
Общини Търговище					
Баячево	2	20	н/д	1000-1200	СТОП.ДВОР
Бистра	9	27	III-VII	100-1200	СТОП.ДВОР
Васил Левски	1	5	н/д	1000-1200	СТОП.ДВОР
Драгановец	3	4	н/д	1200	СТОП.ДВОР
Ловец	2	1	VII	1000-1200	НИВИ
Всичко	17	57	III-IV;VI	1107	НИВИ
ВСИЧКО ЗА ОБЛАСТТА	443	5122	II-IX	746	НИВИ
ОБЛАСТ ШУМЕН					
Община Венец					
Дренци	10	167	III-V	110-1507	НИВИ
Изгрев	35	905	III-V	110-1500	НИВИ
Всичко	45	1072	III-V	806	НИВИ
Община Каолиново					
Браничево	55	210	III-IV	900-1200	НИВИ
Загориче	34	618	III	900-1200	НИВИ
Климент	81	1537	III-IV	950-1100	НИВИ
Всичко	170	2365	III-IV	1034	НИВИ
Община Никола Козлево					
Векилски	37	446	III-VI	400-1100	НИВИ
Пет могили	67	1108	III-IV	400-1100	НИВИ
Всичко	104	1554	III-VI	750	НИВИ

<u>1</u>	<u>2</u>	<u>3</u>	<u>4</u>	<u>5</u>	<u>6</u>
Община Хитрино					
Каменяк	21	544	III-IV	110-1219	ниви
Всичко	21	544	III-IV	665	ниви
ВСИЧКО ЗА ОБЛАСТТА	340	5535	III-VI	874	ниви
ВСИЧКО ЗА РАЙОНА	974	12330	II-X	921	ниви/ стопаснки двор
ЮГОИЗТОЧЕН РАЙОН					
ОБЛАСТ БУРГАС					
Община Айтос					
Айтос	16	202	III-IV	1200-2000	ов.нас./стоп.двор
Зетьово	3	9	н/д	1000-2000	други
Караново	3	37	III	700-1200	ов.нас.
Съдиево	2	33	IV	1000-2000	други
Черноград	1	1	V	800-1500	стоп.двор
Всичко	25	282	III-V	1498	ов.насажд./стоп.двор/ други
Община Поморие					
Александрово	10	69	III-IV	470-3370	ниви
Габерово	13	116	VII	1140	ниви
Каблешково	48	254	III-X	133-5000	ниви
Лъка	19	114	III-X	39000	ниви
Всичко	90	553	III-X	9698	ниви
Община Созопол					
Созопол	14	21	III-IX	500-8000	ниви
Черноморец	12	33	III-IX	350-7000	ниви
Всичко	26	54	III-IX	3899	ниви
ВСИЧКО ЗА ОБЛАСТТА	141	889	III-IX	6744	ниви/ов.насаждения стоп.двор/други
ВСИЧКО ЗА РАЙОНА	141	889	III-IX	6744	ниви/ов.насаждения стопаснки двор
ЮГОЗАПАДЕН РАЙОН					
ОБЛАСТ БЛАГОЕВГРАД					
Община Белица					
Белица	8	12	VI-VIII	800-4000	ливади/нива
Краище	4	6	VI-VIII	800-1200	ливади
Дагоново	2	2	VI	800-1200	нива
Всичко	14	20	VI-VIII	1840	ливади/нива
Община Гоце Делчев					
Баничан	4	55	VI-IX	3000-161700	ниви
Брезница	13	21	VI-X	100-3100	ниви
Делчево	3	4	VIII-X	100-1700	ниви
Мосомище	21	116	IV-VII	100-30000	ниви
Всичко	41	196	IV-X	32205	ниви
Община Благоевград					
Благоевград	24	84	III-X	300-18000	ниви
Изгрев	3	12	VIII-X	150-2000	ниви
Рилци	5	15	V-IX	100-1500	ниви
Всичко	32	111	III-X	7200	ниви

<u>1</u>	<u>2</u>	<u>3</u>	<u>4</u>	<u>5</u>	<u>6</u>
Община Сандански					
Струма	2	14	VI	100-3000	ниви
Всичко	2	14	VI	1550	ниви
Община Петрич					
Беласица	17	73	VII-X	100-2100	ниви
Марикостиново	9	33	V-X	100-12500	ниви
Митино	4	45	IV-X	232-3890	ниви
Михнево	12	44	VI-V	163-1200	ниви
Петрич	42	148	V-VIII	100-15120	лозе
Първомай	5	9	V-VIII	120-6800	пасища
Всичко	89	352	IV-X	4456	ниви;лозе;пасища
Община Разлог					
Баня	7	8	VI	1560-3040	ниви
Долно Драглище	1	1	III	6840	ливада
Всичко	8	9	III-VI	2804	ниви/ливади
Община Якоруда					
Якоруда	8	98	VIII-X	300-2500	ниви/ливади
Юруково	2	9	VIII-X	150-2000	ниви/ливади
Всичко	10	107	VIII-X	1373	ниви/ливади
Община Симитли					
Градево	8	31	V-IX	100-1250	ниви
Железница	7	13	IX	523-1711	ниви
Крупник	6	16	IV-VIII	147-5200	ниви
Ракитна	2	5	VIII-IX	100-1069	ниви
Симитли	17	87	IV-IX	100-3080	ниви
Всичко	40	152	IV-X	1444	ниви
ВСИЧКО ЗА ОБЛАСТТА	236	961	VIII-X	9500	ниви; ливади/пасища лозе
ОБЛАСТ КЮСТЕНДИЛ					
Община Дупница					
Палатово	22	67	III-IX	100-1381	ниви
Всичко	22	67	III-IX	741	ниви
Община Кочериново					
Блажево	8	19	IV-VI	135-1572	ниви
Всичко	8	19	IV-VI	854	ниви/ливади
Община Кюстендил					
Горна Гращица	14	88	VI-VIII	101-1563	ниви
Грамаждано	1	5	V	3773	ниви
Граница	25	95	III-X	100-1025	ниви
Драговищица	34	113	IV-VII	125-2000	ниви
Радловци	5	10	V-VI	373-1052	ниви
Раждавица	8	24	III-X	155-1105	ниви
Слокощица	8	17	IV-V	100-1020	ниви
Соволяно	50	193	III-IX	100-1105	ниви
Ябълково	3	8	V	116-1037	ниви
Всичко	148	553	III-X	757	ниви
Община Невестино					
Пелатиково	6	49	IV-X	162-1223	ниви
Всичко	6	49	IV-X	693	ниви
Община Сапарева Баня					
Ресилово	8	11	VI	100-3000	ниви

1	2	3	4	5	6
Сапарево	2	11	V-VI	500-2000	ниви
Всичко	10	22	V-VI	1400	ниви
ВСИЧКО ЗА ОБЛАСТТА	194	710	III-X	773	ниви/ливади
ОБЛАСТ ПЕРНИК					
Община Радомир					
Извор	19	367	III-IX	100-24000	л-ди/пасища
Радомир	15	294	III-VII	100-1250	л-ди/пасища;ниви
Всичко	34	661	III-X	6991	ниви; л-ди/пасища
Община Перник					
Г. Бучино	3	5	IV-VIII	300-1250	ливади
Драгичево	4	12	V-VI	100-3428	л-ди;ниви
Кладница	5	4	IV-X	1333-9433	л-ди;ниви
Всичко	12	21	IV-X	2218	ниви; л-ди
ВСИЧКО ЗА ОБЛАСТТА	46	682	III-X	6844	ниви; л-ди/пасища
ОБЛАСТ СОФИЯ-ОБЛАСТ					
Община Антон					
Антон	14	86	IV-X	100-1083	ниви
Всичко	14	86	IV-X	591	ниви
Община Божурище					
Гурмазово	9	29	IV-VII	100-82809	ниви
Хераково	4	15	IV-X	100-2400	ниви
Храбърско	5	25	IV-VI	120-1060	ниви
Всичко	18	69	IV-VII	17909	ниви
Община Ботевград					
Врачеш	13	50	IV-VI	100-2072	ниви/ливади
Новачене	7	62	III-IX	100-2227	ниви/ливади
Радотина	6	11	V-VII	100-1067	ниви
Трудовец	11	57	V-VIII	100-2000	ниви/ливади
Всичко	37	180	III-IX	1071	ниви;л-ди/пасища
Община Чавдар					
Чавдар	38	229	IV-X	100-2030	ниви;л-ди/пасища
Всичко	38	229	IV-X	1065	ниви/ливади
Община Челопеч					
Челопеч	18	69	IV-IX	105-1500	ниви/ливади
Всичко	18	69	IV-IX	803	ниви/ливади
Община Годеч					
Туден	2	2	V	324-1666	пасище
Шума	2	21	VI	129-1048	др. сел. т-я
Всичко	4	23	V-VI	624	ливади/др.сел.т-я
Община Горна Малина					
Априлово	10	48	VI-VI	100-1304	ниви/ливади
Всичко	10	48	VI-VI	702	ниви;л-ди/тр.н-я
Община Долна Баня					
Долна Баня	6	11	VII	100-11734	ниви;л-ди/пасища
Всичко	6	11	VII	5917	ниви;л-ди/пасища
Община Елин Пелин					
Габра	3	6	VII	100-7226	ниви
Доганово	117	403	IV-IX	100-2950	ниви

1	2	3	4	5	6
Елешница	19	19	IV-IX	200-3000	ниви/ливади
Елин Пелин	33	233	III-VI	100-9500	ниви/ливади
Караполци	6	12	IV-V	310-2300	ниви
Лесново	48	231	III-V	100-4000	ниви
Мусачево	15	56	III-V	250-18800	ниви
Нови хан	18	32	IV-VI	100-30000	ниви
Столник	38	125	III-VII	100-2000	ниви/ливади
Всичко	297	1117	III-IX	3063	ниви/ливади
Община Златица					
Златица	5	32	IV-X	100-8776	ниви/ливади
Всичко	5	32	IV;VI	4438	ниви/ливади
Община Самоков					
Белчин	11	25	VII-X	100-18814	ниви
Ярлово	5	19	VIII	100-6900	ниви;л-ди/пасища
Всичко	16	44	VII-X	6885	ниви;л-ди/пасища
Община Своге					
Лакатник	4	55	III-X	100-2400	ливади/пасища
Всичко	4	55	III-X	1250	ниви/ливади
ВСИЧКО ЗА ОБЛАСТТА	467	1963	III-X	2968	ниви;л-ди/пасища
ВСИЧКО ЗА РАЙОНА	943	4316	III-X	4674	ниви;ливади/пасища; ов.градини
ЮЖЕН ЦЕНТРАЛЕН РАЙОН					
ОБЛАСТ КЪРДЖАЛИ					
Община Ардино					
Ардино	1	1	IX	2128	ниви
Всичко	1	1	IX	2128	ниви
Община Джебел					
Устрен	1	1	IX	1200	ниви
Всичко	1	1	IX	1200	ниви
Община Кирково					
Бенковски	4	34	IX	1142-2595	ниви/пасища
Вълчанка	2	15	IX	1169-1300	ниви/пасища
Върбен	3	21	IV-IX	1126-2885	пасища
Добромирци	1	7	IX	2635	пасища
Дрянова глава	1	7	IX	2713	ниви
Завоя	1	4	IX	1396	пасища
Китна	1	10	IX	4999	пасища
Кран	1	6	VI	1550	ниви
Медевци	1	9	IX	1135	ливада
Могиляне	1	8	IV	7917	ниви
Мъглене	2	5	IV-IX	1536-1377	пасища
Орлица	2	11	X	1144-2012	пасища
Островец	2	28	VI-IX	1150-25000	ниви/пасища
Подкова	1	1	V	2043	ниви
Първица	6	29	IV-X	1245-2993	ниви/пасища
Светлен	1	11	X	3615	ниви
Фотиново	1	17	IX	1911	пасища

<u>1</u>	<u>2</u>	<u>3</u>	<u>4</u>	<u>5</u>	<u>6</u>
Чорбаджийско	4	38	VI-IX	1034-2659	ливади/пасаща
Всичко	35	261	IV-X	3436	ниви
ВСИЧКО ЗА ОБЛАСТТА	37	263	IV-X	3422	ниви
ОБЛАСТ ПАЗАРДЖИК					
Община Велинград					
Велинград	7	9	VII-IX	123-3333	ниви/ов.град.
Драгиново	3	9	IX-X	110-1200	ниви
Сърница	11	4	IX-X	210-6060	ливади
Всичко	21	22	VII-X	1545	ниви/ливади/ов.градини
Община Пазарджик					
Величково	7	35	IV	265-1200	оризище
Добровница	7	67	IV	569-1500	оризище
Мало Конаре	68	783	III-IV	350-1900	ниви/оризище
Пищигово	9	115	III	700-1300	оризище
Синитово	2	18	III	800-2000	ниви
Црънча	6	24	IV	500-1200	ниви
Всичко	99	1042	III-IV	1091	ниви/оризища
Община Пещера					
Пещера	29	151	V-X	1066-19990	ниви/ливади/ов.град.
Радилово	9	8	IX	110-12415	ниви
Всичко	38	159	V-X	10313	ниви/ливади/ов.градини
ВСИЧКО ЗА ОБЛАСТТА	158	1223	III-X	2298	ниви/оризища/ ов.градини/ливади
ОБЛАСТ ПЛОВДИВ					
Община Калояново					
Отец Паисиево	140	343	IV-IX	1400	ниви
Всичко	140	343	IV-IX	1400	ниви
Община Куклен					
Гълъбово	14	33	V-IX	540-1265	ниви
Куклен	68	203	III-IX	220-1300	лозя; ов.насаждения
Руен	14	25	IV	460-1380	ов.насаждения
Яврово	2	5	X	455-1245	ливада
Всичко	98	266	III-X	794	ниви; лозя; ов.насаждения; ливада
Община Лъки					
Джурково	1	1	н/д	1750	индустр.терен
Здравец	1	1	н/д	1638	индустр.терен
Манастир	2	1	X	2000-8000	тр.насаждения
Всичко	4	3	X	2796	индустр.терен тр.насаждения
Община Перушица					
Перушица	371	906	III-IX	400-1700	ов.градина; лозя; стоп.двор
Всичко	371	906	III-IX	1050	ов.градина; лозя; стоп.двор
Община Стамболийски					
Йоаким Груево	5	123	V-VI	500-5000	ов.градина/други
Куртово Конаре	41	109	IV-X	900-5000	нива/ов.градина/други
Ново село	21	99	III-V	650-1400	нива/ов.градина

<u>1</u>	<u>2</u>	<u>3</u>	<u>4</u>	<u>5</u>	<u>6</u>
Стамболийски	35	127	IV-VI	500-2000	нива/ов.градина/други
Всичко	102	458	III-X	2009	ниви/ов.градина/ други
Община Хисаря					
Старо Железаре	84	809	III-VIII	2999	ниви
Старосел	18	60	IV-VI	1400	ов.градина
Хисаря	30	192	IV-X	8741	ниви
Черничево	11	152	IV	123-22727	ниви
Всичко	143	1213	IV-X	4885	ниви;ов.градина
ВСИЧКО ЗА ОБЛАСТТА	858	3189	III-X	2664	ливади; ниви; тр.насаждения; лозя; стоп.двор; индустр.терен ов.градини;други
ОБЛАСТ СМОЛЯН					
Община Девин					
Девин	2	4	VIII	396-1751	ниви/ливади
Всичко	2	4	VIII	1074	ниви/ливади
Община Доспат					
Доспат	6	28	X	200-3928	ниви/ливади
Всичко	6	28	X	4128	ниви/ливади
Община Златоград					
Златоград	4	10	VI-IX	508-1590	ниви/ливади
Всичко	4	10	VI-IX	1049	ниви/ливади
Община Смолян					
Кутела	2	4	X	110-2000	ниви/ливади
Всичко	2	4	X	1055	ниви/ливади
ВСИЧКО ЗА ОБЛАСТТА	14	46	VIII-X	2926	ниви/ливади
ОБЛАСТ ХАСКОВО					
Община Минерални бани					
Боян Ботево	17	103	IV-VIII	1547	ниви
Брястово	29	381	III-VIII	1490	ниви
Караманци	7	55	VI-IX	11995	ниви
Сираково	16	115	III-VI	2699	ниви
Сусам	29	285	V-IX	1146	ниви
Сърница	13	74	IV-IX	1457	ниви
Всичко	111	1013	III-IX	2104	ниви
Община Хасково					
Големанци	7	7	IV-VI	1026-2280	ниви
Любеново	2	27	IV	154-1399	ниви
Всичко	9	34	IV-VI	957	ниви
ВСИЧКО ЗА ОБЛАСТТА	120	1047	III-X	2067	ниви
ВСИЧКО ЗА РАЙОНА	1187	5768	III-X	2515	ниви/ливади/ тр.насаждения/ ов.градини/лозя

4. АНАЛИЗ НА АРЕНДНИТЕ ОТНОШЕНИЯ ПРЕЗ 2013 ГОДИНА

4.1. СЕВЕРОЗАПАДЕН РАЙОН

През 2013 година е отчетен спад в наемните отношения за Северозападният район на страната.

Сключени са 45 208 договора, което е с 19 на сто по-малко от равнището през 2012 година. Наетата земя е 929 226 дка, което е с 25 на сто по-малко спрямо предходната година.

ВИДИН

В област Видин е отчетен спад на наемните отношения през 2013 година. Сключени са 3 736 договора, което е понижение с 31 на сто, спрямо равнището през 2012 година. Наетата земя е по-малко с 21 на сто и е в размер на 103 072 дка.

Най-много договори са сключени в общините Ружинци и Видин.

В община Ружинци са реализирани 1 072 договора за 32 950 дка земеделска земя и равнището на рентата е в диапазона от 18 до 25 лв/дка.

В община Видин са сключени 727 договора за 11 692 дка земя. Преобладава паричната рента и тя варира, в границите от 5 до 40 лв/дка.

ВРАЦА

В област Враца наемните отношения през 2013 година са сравнително активни. Сключени са 15 353 договора за 380 434 дка земеделска земя. Отчетеният спад, спрямо равнището за 2012 година на договорите е от 11 на сто, а наетата земя е повече с 54 на сто, от предходната година.

Най-много договори са сключени в община Хайредин - 5 418 за 119 936 дка земеделска земя. Рентата за общината възлиза на 30 лв/дка.

За област Враца е характерна основно паричната рента, която през 2013 година достига до 30 лв/дка. Натуралната рента е между 60-70 кг/дка зърно.

ЛОВЕЧ

В област Ловеч през 2013 година се отчита спад в наемните отношения. Сключени са 4 820 договора за 90 870 дка земеделска земя. Наетата земя е с 51 на сто по-малко от равнището за 2012 година.

Най-много земя е наета в община Летница - 52 572 дка. Паричната рента е ниска и без промяна спрямо предходната година - до 25 лв/дка.

В община Угърчин са наети 12 685 дка земя, като рентата достига до 20 лв/дка.

За област Ловеч преобладава паричната рента и тя е в границите от 1 до 26 лв/дка. Натуралната рента възлиза на 100 кг/дка сливи.

МОНТАНА

През 2013 година наемните отношения в област Монтана бележат сериозен спад. Сключени са 6 500 договора за 170 217 дка земеделска земя, като преобладава наема на земя за II-X категории. В сравнение с 2012 година наетата земя в област Монтана е почти три пъти по-малко спрямо равнището за предходната година.

Най-много договори за наемане на земеделска земя са регистрирани в община Лом

- 1 413 договора за 28 495 дка земя. Рентата за общината е парична и е в диапазона 10-40 лв/дка.

За втора поредна година най-ниски стойности са регистрирани в община Чипровци - 20 договора за 639 дка земя.

За област Монтата е характерна паричната рента и през 2013 година тя е в диапазона - 3-310 лв/дка годишно.

ПЛЕВЕН

В област Плевен не се наблюдава раздвижване в наемните отношения през 2013 година. Сключени са 14 799 договора за 184 633 дка земеделска земя. В сравнение с предходната година наетата земя бележи спад с 22 на сто.

Най-голяма активност е отчетена в община Кнежа. Сключени са 3 598 договора за 40 069 дка земя. Паричната рента достига до 50 лв/дка.

Сравнително активни са наемните отношения и в общините Плевен и Долна Митрополия. В община Плевен са сключени 1 446 договора за 33 504 дка земя, с парична рента от 18 до 30 лв/дка. В община Долна Митрополия са сключени 1 904 договора за 20 660 дка земя. Паричната рента е в диапазона 19-80 лв/дка.

За област Плевен рентата за 2013 година е изцяло парична и варира от 18 до 80 лв/дка.

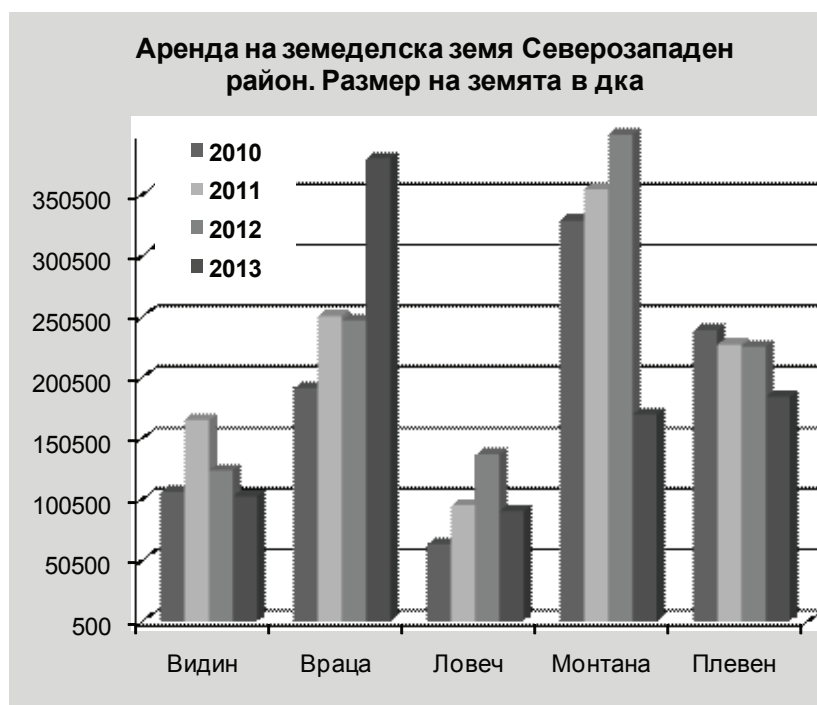

ОБЛАСТ ВИДИН

ОБЩИНА землище	Брой на аренд- ните договори	Размер на земята под аренда декари	Категория на земята	Брой на соб- ствениците на земята	Брой на арендаторите	Размер на договореното рентно плащане
1	2	3	4	5	6	7

ОБЛАСТ ВИДИН

Община Белоградчик

Дъбравка	8	139	IV-IX	6	6	10 лв/дка
Чифлик	7	65	IV-IX	4	2	15 лв/дка
Боровица	5	43	IV-IX	4	2	17 лв/дка
Вещица	5	46	IV-IX	6	2	14 лв/дка
Салаш	2	14	VII	1	1	8 лв/дка
Белоградчик	1	10	VII	1	1	15 лв/дка
Рабиша	13	421	VII	18	2	15 лв/дка
Гранитово	34	485	IV-IX	15	3	20 лв/дка
Раяновци	10	85	IV-IX	12	3	14 лв/дка
Стакевци	2	24	IX	2	2	14 лв/дка
Праужда	1	11	IX	2	1	8 лв/дка
Пролазница	1	2	IX	2	1	8 лв/дка
Струиндол	7	50	IV-IX	6	2	16 лв/дка
Ошане	1	11	VII	1	1	15 лв/дка
Върба	20	36	IV-IX	12	3	20 лв/дка
Сливовник	11	29	IV-IX	5	2	15 лв/дка
Граничак	2	10	IX	1	1	8 лв/дка
Крачимир	1	11	IX	1	1	8 лв/дка
Всичко	131	1492	IV-IX	99	36	8-20 лв/дка

Община Бойница

Бойница	26	1418	III-IX	26	6	20 лв/дка
Шишенци	27	564	III-IX	27	4	17 лв/дка
Периловец	4	146	III-IX	4	2	20 лв/дка
Бориловец	2	48	III,IX	2	2	18 лв/дка
Шипикова махала	2	67	II-IV	2	1	10 лв/дка
Раброво	17	795	II-VIII	17	3	12 лв/дка
Каниц	3	96	III-VIII	3	2	11 лв/дка
Всичко	81	3134	III-IX	81	20	11-20 лв/дка

Община Брегово

Брегово	67	1146	IV	77	9	22,50 лв/дка
Балей	1	114	IV	2	1	25,00 лв/дка
Връв	5	157	IV	83	10	27,70 лв/дка
Гъмзово	7	136	IV	7	2	20 лв/дка
Косово	3	49	IV	4	2	23,80 лв/дка
Куделин	1	12	IV	1	1	25 лв/дка
Всичко	84	1615	IV	174	25	20-27,70 лв/дка

Община Видин

Акациево	5	44	III-IV	5	5	20-25 лв/дка
Антимово	12	180	III-V	12	11	10-40 лв/дка; 10% от пр.
Бела Рада	37	738	III-IV	35	34	10-25 лв/дка; 10% от пр.
Ботево	1	10	III-IV	1	1	20 лв/дка

<u>1</u>	<u>2</u>	<u>3</u>	<u>4</u>	<u>5</u>	<u>6</u>	<u>7</u>
Буковец	17	261	VI	27	20	5-25 лв/дка и 40 кг пшеница/дка
Видин	86	990	III-IV	90	41	10-31 лв/дка и 10% от пр.
Войница	2	12	III-X	2	2	н/д
Въртоп	22	475	II-III	12	9	10-25 лв/дка; 45 кг пшеница/дка
Г.Мариново	8	85	V	8	9	10-20 лв/дка; 30 кг пшеница /дка;
Гайтанци	2	22	II-V	3	2	20 лв /дка
Гомотарци	41	1159	IV	29	17	12-40 лв/дка; 50 кг пшеница /дка
Градец	42	549	III-V	33	24	10-40 лв/дка
Д.Бошняк	28	183	II-III	29	18	15-30 лв/дка
Динковица	7	68	III-V	6	2	20-25 лв/дка
Дружба	3	83	III-VI	3	3	5-13 лв/дка
Дунави	56	1243	III-IV	65	31	15-37 лв/дка
Жеглица	9	237	III-VI	9	7	5-33 лв/дка
Ивановци	7	48	IV	6	5	5-20 лв/дка
Иново	109	1790	III-VI	96	26	2-35 лв/дка
Каленик	5	83	III-IV	5	5	10-25 лв/дка
Капитановци	35	675	III-VI	40	27	20-40 лв/дка
Кошава	8	205	III-IV	9	8	21-40 лв/дка; 10% от пр.
Кутово	19	299	III-IV	18	17	10-40 лв/дка; 10% от пр.
Майор Узуново	13	136	III-IV	13	10	10-35 лв/дка
Новоселци	15	189	III-IV	16	15	10/30 лв/дка; 15 % от пр.
Пешаково	7	48	III-IV	7	3	20-25 лв/дка
Плакудер	6	42	III-IV	5	3	25-35 лв/дка
Покрайна	33	376	IV	36	23	12-40 лв/дка; 10% от пр.
Рупци	22	247	III-IV	22	15	10-31 лв/дка; 45 кг пшеница/дка
Синаговци	6	286	III-IV	6	5	5-33 лв/дка
Слана Бара	12	248	III	13	12	5-35 лв/дка
Сланотрън	27	331	III-IV	29	21	10-40 лв/дка
Търняне	15	192	III	15	12	20-40 лв/дка; 10% от прод.
Ц Симеоново	10	157	III	8	7	20-35 лв/дка
Всичко	727	11692	II-X	713	450	5-40 лв/дка; 10% от ср.добив; 30-50 кг/дка пшеница;
Община Грамада						
Грамада	132	1955	II-V	102	14	10% от добива /12-25 лв/
Тошевци	66	1233	III	58	4	10% от добива /12-25 лв/
Бранковци	23	2139	III-VII	23	5	10% от добива /12-25 лв/
Медешевци	26	492	II-IV	26	3	10% от добива /12-25 лв/
Милчина лъка	27	224	III	27	5	10% от добива /12-25 лв/
Бояново	17	184	III	17	2	10% от добива /12-25 лв/
Водна	28	620	III-IX	28	2	10% от добива /12-25 лв/
Срацимирово	22	450	III	17	3	10% от добива /12-25 лв/
Всичко	341	7297	II-IX	298	38	10 % от ср. добив 12-25 лв/дка

1	2	3	4	5	6	7
Община Димово						
Димово	30	502	II-V	30	9	16,20 лв/дка
Арчар	25	830	II-IX	25	23	20,50 лв/дка
Бела	51	1141	II-VII	53	13	16,40 лв/дка
Владиченци	4	331	III-VI	4	3	17 лв/дка
Воднянци	20	757	II-VIII	20	13	22,10 лв/дка
Върбовец	28	319	II-IX	28	8	15,30 лв/дка
Дълго поле	23	380	II-IV	23	9	16,50 лв/дка
Държаница	4	58	III-V	4	9	18,60 лв/дка
Извор	41	1670	II-IX	43	17	20,40 лв/дка
Карбинци	21	1166	II-VII	21	8	24,20 лв/дка
Кладоруб	4	179	III-VIII	4	6	17,50 лв/дка
Костичовци	24	449	II-VI	25	14	16,50 лв/дка
Лагошевци	22	582	II-VI	23	12	16,40 лв/дка
Мали Дреновец	5	217	III-VI	5	5	24,70 лв/дка
Медовница	75	1980	II-VII	77	16	20 лв/дка
Острокапци	7	323	II-VI	7	5	17,20 лв/дка
Септемврийци	6	103	III-VI	6	6	23,30 лв/дка
Скомля	6	195	III-VI	6	8	18,80 лв/дка
Шипот	14	494	II-IV	14	4	15 лв/дка
Яньовец	17	201	II-X	17	10	18,40 лв/дка
Ярловица	24	1450	III-VI	25	7	22,20 лв/дка
Гара Орешец	93	1199	III-IX	96	13	18,60 лв/дка
Всичко	544	14525	II-X	556	218	15-24,70 лв/дка
Община Кула						
Големаново	13	466	III-IX	13	3	20 лв/дка
Извор Махала	10	248	III-IX	10	4	22 лв/дка
Коста Перчево	10	134	III-IX	10	3	21 лв/дка
Кула	100	1536	III-IX	100	20	22 лв/дка
Полетковци	6	105	III-IX	6	2	20 лв/дка
Старопатица	41	682	III-IX	41	6	21 лв/дка
Тополовец	6	192	III-IX	6	3	20 лв/дка
Цар-Петрово	51	1603	III-IX	51	6	25 лв/дка
Чичил	15	209	III-IX	15	3	22 лв/дка
Всичко	252	5175	III-IX	252	50	20-25 лв/дка
Община Макреш						
Вълчек	6	419	III-V	6	1	25 лв/дка
Киреево	4	61	V	4	3	15 лв/дка
Макреш	33	1043	II-VIII	29	8	25 лв/дка
Подгоре	4	477	III-IX	4	3	20 лв/дка
Раковица	10	95	III-IX	10	4	20 лв/дка
Толовица	5	337	III-IX	5	3	20 лв/дка
Цар Шишманово	10	131	III-IX	10	5	20 лв/дка
Всичко	72	2562	II-IX	68	27	15-25 лв/дка
Община Ново село						
Ново село	39	3080	IV-VI	38	14	5-35 лв/дка
Флорентин	15	227	IV-V	15	9	5-50 лв/дка
Ясен	18	925	IV	16	6	14,50-30 лв/дка
Неговановци	40	593	IV	38	19	5-40 лв/дка
Винарово	23	932	IV-VI	23	12	12-35 лв/дка
Всичко	135	5757	IV-VI	130	60	5-50 лв/дка

1	2	3	4	5	6	7
Община Ружинци						
Дреновец	18	427	II-IX	7	6	25 лв/дка
Черно поле	582	4877	III-IX	310	5	25 лв/дка
Гюрнич	5	143	III-IX	3	2	20 лв/дка
Дражинци	210	4456	III-IX	114	6	20 лв/дка
Плешивец	6	6180	III-IX	9	2	18 лв/дка
Ружинци	15	6334	III-IX	10	4	20 лв/дка
Бело поле	73	5960	III-IX	67	7	20 лв/дка
Динково	125	3328	III-IX	310	1	25 лв/дка
Тополовец	38	1246	III-IX	70	2	25 лв/дка
Всичко	1072	32950	II-IX	900	35	18-25 лв/дка
Община Чупрене						
Чупрене	55	6399	IV-X	100	5	5 лв/дка
Върбово	16	267	IV-V	25	3	10 лв/дка
Търговище	43	3682	IV-X	50	5	10 лв/дка
Протопопинци	55	1987	IV-IX	100	3	10 лв/дка
Репляна	91	1011	IV-X	180	8	10 лв/дка
Средогрив	4	540	IV-X	3	3	10 лв/дка
Долни лом	31	1684	VI-VII	10	5	5 лв/дка
Горни лом	2	1303	IX	2	2	5 лв/дка
Всичко	297	16873	IV-X	470	34	5-10 лв/дка
ВСИЧКО ЗА ОБЛАСТТА	3736	103072	II-X	3741	993	5 - 50 лв/дка; 10% от ср.добив; 30-50 кг/дка пшеница

ОБЛАСТ ВРАЦА

ОБЩИНА землище	Брой на аренд- ните договори	Размер на земята под аренда декари	Категория на земята	Брой на собствениците на земята	Брой на арендаторите	Размер на договореното рентно плащане
1	2	3	4	5	6	7
ОБЛАСТ ВРАЦА						
Община Борован						
Борован	149	1519	II-IV	149	16	25 лв/дка
Малорад	126	1435	II-IV	126	13	27 лв/дка
Добролево	189	2181	II-IV	189	22	28 лв/дка
Всичко	464	5135	II-IV	464	51	25-28 лв/дка
Община Бяла Слатина						
Бяла Слатина	298	2962	III	298	20	30 лв/дка
Буковец	61	329	II-X	61	4	17 лв/дка
Бърд.геран	49	518	III-V	49	8	30 лв/дка
Бъркачево	10	240	III-VI	10	3	26 лв/дка
Алтимир	24	467	III-X	24	11	30 лв/дка
Враняк	41	467	III-VI	41	4	25 лв/дка
Габаре	49	436	III-IX	49	13	20 лв/дка
Галиче	36	670	III-V	36	10	26 лв/дка
Драшан	4	15	IV-X	7	3	24 лв/дка
Комарево	63	729	III-V	63	3	22 лв/дка

1	2	3	4	5	6	7
Соколаре	1	240	III	1	1	30 лв/дка
Тлачене	87	945	II-VI	87	3	22 лв/дка
Търнава	210	1671	III-VI	210	8	26 лв/дка
Търнак	4	82	III	4	4	32 лв/дка
Всичко	937	9771	II-X	940	95	17-32 лв/дка
Община Враца						
Баница	62	1901	III -V	64	17	25 лв/дка
Бели извор	82	974	V-VII	80	28	18 лв/дка
Веслец	7	221	V	7	14	18 лв/дка
Вировско	46	681	III -VI	48	9	23 лв/дка
Власатица	37	817	V-VII	40	13	23 лв/дка
Враца	101	1871	III-VII	111	15	20 лв/дка
Върбица	8	262	V-VII	8	8	23 лв/дка
Голямо Пещене	124	3359	III-VI	122	21	23 лв/дка
Горно Пещене	38	626	III-VI	36	10	23 лв/дка
Девене	56	1296	II-V	57	35	25 лв/дка
Згориград	4	54	VII-IX	4	4	8 лв/дка
Квартали	36	573	IV-VIII	39	5	20 лв/дка
Косталево	13	392	VII-IX	10	15	18 лв/дка
Лиляче	59	1255	IV-VI	62	17	25 лв/дка
Лютаджик	3	20	VII-IX	3	3	8 лв/дка
Мало Пещене	11	340	III-VI	11	8	22 лв/дка
Мраморен	49	1108	IV-VII	47	14	25 лв/дка
Нефела	39	357	IV	41	12	18 лв/дка
Оходен	21	491	III-V	21	8	22 лв/дка
Паволче	56	458	V-VII	54	14	18 лв/дка
Тишевица	14	444	III-VII	17	10	25 лв/дка
Три кладенци	335	8431	II-IX	343	12	25 лв/дка
Челопек	11	58	VII-IX	10	12	12 лв/дка
Чирен	40	673	III-VII	44	20	25 лв/дка
Всичко	1252	26663	II-IX	1279	324	8-25 лв/дка
Община Криводол						
Баурене	78	1350	II-IV	78	5	60-70 кг/дка
Ботуня	28	873	II-IV	28	6	60-70 кг/дка
Галатин	190	4271	II-IV	190	5	60-70 кг/дка
Главаци	90	2029	II-IV	90	2	60-70 кг/дка
Големо Бабино	52	1202	II-IV	52	2	60-70 кг/дка
Градешница	120	2527	II-IV	120	5	60-70 кг/дка
Добруша	28	576	II-IV	28	3	60-70 кг/дка
Краводер	61	1240	II-IV	61	5	60-70 кг/дка
Криводол	19	878	II-IV	19	13	60-70 кг/дка
Лесура	115	1754	II-IV	115	5	60-70 кг/дка
Осен	77	1772	II-IV	77	3	60-70 кг/дка
Пудрия	23	489	II-IV	23	1	60-70 кг/дка
Ракево	52	856	II-IV	52	7	60-70 кг/дка
Уровене	2	21	II-IV	2	3	60-70 кг/дка
Фурен	96	1634	II-IV	96	5	60-70 кг/дка
Всичко	1031	21471	II-IV	1031	70	60-70 кг/дка зърно
Община Козлодуй						
Крива бара	660	13448	IV	660	6	30 лв/дка
Бутан	1495	48010	IV	1495	10	30 лв/дка
Хърлец	260	11357	IV	260	12	30 лв/дка

1	2	3	4	5	6	7
Гложене	1096	30057	IV	1096	29	30 лв/дка
Всичко	3511	102872	IV	3511	57	30 лв/дка
Община Мездра						
Боденец	53	392	IV	53	6	19 лв/дка
Брусен	4	79	III-V	4	2	22 лв/дка
Върбешница	23	18	IV-X	23	3	16 лв/дка
Горна Бешовица	50	1282	IV-V	50	4	19 лв/дка
Горна Кремена	51	235	IV-IX	51	5	19 лв/дка
Долна Кремена	96	4279	IV-IX	96	2	19 лв/дка
Дърманци	39	690	III-V	39	13	17 лв/дка
Зверино	3	57	VI	3	1	18 лв/дка
Игнатица	2	48	IX	2	2	10 лв/дка
Кален	68	973	V	68	2	19 лв/дка
Крапец	22	68	V-VI	22	1	19 лв/дка
Крета	20	57	VI	20	1	17 лв/дка
Лик	10	166	V-VI	10	6	19 лв/дка
Люти брод	17	162	IV-IX	17	2	17 лв/дка
Мездра	15	87	VI	15	2	15 лв/дка
Моравица	33	390	IV-VI	33	4	17 лв/дка
Оселна	2	4	VII	2	1	10 лв/дка
Ослен Криводол	14	11	VI	14	2	19 лв/дка
Очин дол	2	29	IX	2	2	10 лв/дка
Ребърково	7	82	V-VI	7	2	19 лв/дка
Руска бела	41	422	V-VII	41	3	19 лв/дка
Старо село	4	31	IX	4	3	19 лв/дка
Типченица	3	98	VI	3	2	19 лв/дка
Цаконица	5	79	IV	5	1	16 лв/дка
Царевец	10	43	V	10	1	19 лв/дка
Всичко	594	9781	III-X	594	73	10-22 лв/дка
Община Мизия						
Войводово	79	1754	III-V	37	5	25 лв/дка
Крушовица	119	10114	IV-VI	75	8	30 лв/дка
Липница	164	6449	III-IX	57	4	25 лв/дка
Мизия	242	20439	III-VI	159	10	30 лв/дка
Сараево	6	257	IV	3	2	18 лв/дка
Софрониево	122	8276	III-V	72	8	25 лв/дка
Всичко	732	47289	III-IX	403	37	18-30 лв/дка
Община Оряхово						
Галово	29	2305	III-VI	20	4	30 лв/дка
Горни Вадин	140	4442	IV-VI	85	6	20 лв/дка
Долни Вадин	54	2092	IV-VI	37	4	20 лв/дка
Лесковец	106	2005	IV-V	86	4	28 лв/дка
Оряхово	139	2520	IV-V	105	8	30 лв/дка
Остров	528	14693	III-VI	320	6	30 лв/дка
Селановци	307	8007	III-VI	153	15	32 лв/дка
Всичко	1303	36064	III-VI	806	47	16-30 лв/дка
Община Роман						
Долна Бешовица	29	283	III-IX	27	5	18 лв/дка
Каменно Поле	11	257	III-X	10	6	20 лв/дка
Кунино	17	269	III-VI	15	4	18 лв/дка
Курново	2	154	IV-VIII	2	3	16 лв/дка
Радовене	20	93	III-VI	17	4	17,50 лв/дка

1	2	3	4	5	6	7
Роман	13	58	IV-VI	11	4	12,50 лв/дка
Синьо Бърдо	3	201	III-VII	3	3	16 лв/дка
Стояновци	11	100	IV-VI	11	2	15 лв/дка
Хубавене	5	36	V-IX	2	2	10 лв/дка
Всичко	111	1451	III-IX	98	33	10-20 лв/дка;
Община Хайредин						
Ботево	319	5701	III	319	7	30 лв/дка
Бързина	285	9691	III	285	5	30 лв/дка
Манастирище	986	16828	IV	986	9	30 лв/дка
Михайлово	1048	30661	III	1048	12	30 лв/дка
Рогозен	670	15821	IV	670	13	30 лв/дка
Хайредин	2110	41234	IV	2110	17	30 лв/дка
Всичко	5418	119936	III-VI	5418	63	30 лв/дка
ВСИЧКО ЗА ОБЛАСТТА	15353	380434	II-X	14544	850	8-30 лв/дка 60-70 кг/дка зърно

ОБЛАСТ ЛОВЕЧ

ОБЩИНА землище	Брой на аренд- ните договори	Размер на земята под аренда декари	Категория на земята	Брой на собствениците на земята	Брой на арендаторите	Размер на договореното рентно плащане
1	2	3	4	5	6	7

ОБЛАСТ ЛОВЕЧ

Община Летница						
Крушуна	84	2399	III-VI	84	4	25 лв/дка
Летница	589	21503	III-VIII	589	28	15 лв/дка
Горско Сливово	533	22890	III-IV	533	12	25 лв/дка
Кърпачево	182	5780	III-VIII	182	4	18 лв/дка
Всичко	1388	52572	III-VIII	1388	48	15-25 лв/дка
Община Ловеч						
Александрово	10	132	II-V	21	4	26 лв/дка
Малиново	70	196	III-VI	140	3	16 лв/дка
Дъбрава	3	32	III-VI	5	1	16 лв/дка
Йоглав	6	51	II-V	12	2	18 лв/дка
Българене	77	104	III-VI	100	1	15 лв/дка
Къкрина	2	6	III-VI	4	2	20 лв/дка
Тевава	127	426	III-VI	80	2	17 лв/дка
Брестово	33	274	III-VI	50	1	15 лв/дка
Ловеч	219	890	II-V	100	11	21 лв/дка
Скобелево	54	657	III-VI	135	3	18 лв/дка
Пресяка	46	264	III-VI	50	4	18 лв/дка
Умаревци	10	32	II-V	21	2	18 лв/дка
Радювене	87	618	III-VI	120	2	16 лв/дка
Дойренци	170	540	II-V	200	9	25 лв/дка
Горан	22	92	II-V	35	3	19 лв/дка
Смочан	12	87	III-VI	15	2	17 лв/дка
Слатина	71	222	II-V	50	6	28 лв/дка

1	2	3	4	5	6	7
Деветаци	19	43	III-VI	35	2	16 лв/дка
Чавдарци	45	380	III-VI	82	4	24 лв/дка
Гостиня	1	18	III-VI	3	4	16 лв/дка
Сливек	41	393	III-VI	102	3	18 лв/дка
Казачево	30	462	III-VI	75	2	15 лв/дка
Горно Павликене	24	68	III-VI	30	4	17 лв/дка
Баховица	31	106	II-V	61	3	19 лв/дка
Владия	64	320	II-V	100	7	26 лв/дка
Лисец	18	180	II-V	30	5	18 лв/дка
Стефаново	13	217	III-VI	24	2	16 лв/дка
Лешница	2	10	III-VI	4	2	16 лв/дка
Абланица	114	316	III-VI	102	2	15 лв/дка
Прелом	96	1517	III-VI	240	4	16 лв/дка
Хлеvene	20	117	III-VI	42	3	17 лв/дка
Дренов	60	240	II-V	100	11	25 лв/дка
Славяни	98	360	II-V	120	17	18 лв/дка
Всичко	1695	9370	II-V	2288	133	15-26 лв/дка
Община Луковит						
Луковит	1	15	IV	1	1	20 лв/дка
Бежаново	4	310	II-IX	4	4	20 лв/дка
Беленци	5	279	III-V	5	1	22 лв/дка
Дерманци	56	1552	III-V	56	17	25 лв/дка
Дъбен	2	22	III-VI	2	2	18 лв/дка
Карлуково	2	232	III-VI	2	1	20 лв/дка
Торос	30	388	III-VI	31	24	16 лв/дка
Петревене	4	356	IV-V	4	4	22 лв/дка
Пещерна	5	82	III-VI	8	5	15 лв/дка
Румянцево	10	245	III-IV	10	1	22 лв/дка
Тодоричене	1	9	IV-V	1	1	20 лв/дка
Ъглен	22	640	III-V	22	1	15 лв/дка
Всичко	142	4130	II-IX	146	62	15-22 лв/дка
Община Тетевен						
Тетевен	1	3	VIII	1	1	3,85лв./дка
Глогово	1	30	IX	1	1	1,00лв./дка
Галата	1	3	VI	1	1	10,00лв./дка
Голям извор	1	576	VI-VIII	1	1	100 кг сливи /дка
Български извор	4	121	V-IX	1	1	8,00лв./дка
Гложене	9	469	V-VI	1	1	10,00лв./дка
Всичко	17	1202	V-IX	6	6	1-10 лв/дка; 100 кг/дка сливи
Община Угърчин						
Угърчин	249	7395	IV-X	170	13	20 лв/дка
Голец	5	177	IV-X	12	3	20 лв/дка
Драгана	85	1705	IV-X	35	7	20 лв/дка
Каленик	20	605	IV-X	79	6	20 лв/дка
Катунец	41	758	IV-X	75	9	20 лв/дка
Кирчево	14	234	IV-X	23	2	20 лв/дка
Лесидрен	14	193	IV-X	120	3	20 лв/дка
Микре	4	37	IV-X	8	5	20 лв/дка
Орляне	21	452	IV-X	55	6	20 лв/дка
Славщица	8	146	IV-X	25	4	20 лв/дка

<u>1</u>	<u>2</u>	<u>3</u>	<u>4</u>	<u>5</u>	<u>6</u>	<u>7</u>
Сопот	18	983	IV-X	30	8	20 лв/дка
Всичко	479	12685	IV-X	632	66	20 лв/дка
Община Ябланица						
Ябланица	325	2481	V-IX	325	7	5-15 лв/дка
Батулци	39	738	V-VII	39	3	6-15 лв/дка
Брестница	45	322	IV-VI	45	2	22 лв/дка
Голяма Брестница	230	2183	V-VII	230	4	22 лв/дка
Добревци	295	3817	IV-VI	295	5	22-25 лв/дка
Дъбравата	28	314	IV-X	28	2	6-15 лв/дка
Златна Панега	39	421	IV-VII	39	5	20-22 лв/дка
Малък Извор	70	379	V	70	2	15 лв/дка
Орешене	28	256	IV-V	28	3	7-22 лв/дка
Всичко	1099	10911	IV-IX	1099	33	5-22 лв/дка
ВСИЧКО ЗА ОБЛАСТТА	4820	90870	II-X	5559	348	1-26 лв/дка; 100 кг/дка сливи

ОБЛАСТ МОНТАНА

ОБЩИНА землище	Брой на аренд- ните договори	Размер на земята под аренда декари	Категория на земята	Брой на собствениците на земята	Брой на арендаторите	Размер на договореното рентно плащане
<u>1</u>	<u>2</u>	<u>3</u>	<u>4</u>	<u>5</u>	<u>6</u>	<u>7</u>

ОБЛАСТ МОНТАНА

Община Берковица

Берковица	10	105	III-VIII	н/д	10	12,32 лв/дка
Балювица	19	696	V	н/д	5	16,47 лв/дка
Бистрилица	19	1408	IV-VIII	н/д	4	14,53 лв/дка
Бокиловци	21	115	III-VIII	н/д	7	17,78 лв/дка
Боровци	66	3357	III-VIII	н/д	13	16,53 лв/дка
Бързия	8	327	III-VIII	н/д	4	11,66 лв/дка
Гаганица	9	541	III-VIII	н/д	4	9,91 лв/дка
Замфирово	129	3019	III-VIII	н/д	8	13,84 лв/дка
Костенци	8	104	III-VIII	н/д	3	10,28 лв/дка
Котеновци	13	678	III-IX	н/д	5	8,42 лв/дка
Лесковец	6	778	III-VIII	н/д	6	4,33 лв/дка
Мездря	49	1329	III-VIII	н/д	11	13,98 лв/дка
Песочница	7	1678	III-VIII	н/д	3	9,93 лв/дка
Пърличево	23	283	V-VIII	н/д	6	13,44 лв/дка
Рашовица	1	167	IV-VIII	н/д	1	6 лв/дка
Слатина	9	1339	III-VIII	н/д	6	10,30 лв/дка
Черешовица	5	170	IX	н/д	3	6,88 лв/дка
Ягодово	10	377	III-VIII	н/д	6	7,99 лв/дка
Цветкова бара	2	18	III-VIII	н/д	1	5,83 лв/дка
Всичко	414	16488	III-IX	н/д	106	6 - 17,78 лв/дка

Община Бойчиновци

Бойчиновци	40	612	III-IV	32	7	15 лв/дка
Владимирово	194	5021	III-V	112	15	32,60 лв/дка
Лехчево	119	3525	III-V	90	17	21,71 лв/дка

<u>1</u>	<u>2</u>	<u>3</u>	<u>4</u>	<u>5</u>	<u>6</u>	<u>7</u>
Громшин	26	769	III-V	6	4	25 лв/дка
Ерден	42	771	III-V	31	5	30,05 лв/дка
Мадан	28	280	II-III	22	8	32,07 лв/дка
Мърчево	39	730	III-V	31	11	29,96 лв/дка
Бели Брег	39	671	III-V	25	4	23,30 лв/дка
Бели Брод	30	607	III	18	3	26,56 лв/дка
Кобиляк	23	414	III	20	4	25,60 лв/дка
Охрид	27	482	III-VI	21	8	25,37 лв/дка
Портитовци	25	647	III-VI	17	20	28,08 лв/дка
Палилула	8	53	III-V	2	2	25 лв/дка
Всичко	640	14583	II-V	427	108	15-32,60 лв/дка
Община Брусарци						
Брусарци	25	405	III-IV	25	8	15-32 лв/дка
Буковец	87	2263	III-IV	87	6	25-32 лв/дка
Василовци	89	2015	II-III	89	13	26-32 лв/дка
Дондуково	21	937	II-III	21	8	20-30 лв/дка
Дъбова махала	39	946	III-IV	39	11	25-30 лв/дка
Киселево	19	407	III-IV	19	14	15-30 лв/дка
Княжева махала	10	244	III-IV	10	9	15-50 лв/дка
Крива бара	48	2166	III-IV	48	15	28-45 лв/дка
Одоровци	8	191	III-IV	8	5	25-30 лв/дка
Смирненски	54	1031	III-IV	54	12	7-36 лв/дка
Всичко	400	10605	II-IV	400	101	7-45 лв/дка
Община Вълчедръм						
Вълчедръм	240	6342	III-V	796	81	28,43 лв/дка
Ботево	14	143	III-V	45	20	30,80 лв/дка
Бъзовец	27	527	III-V	48	14	32,81 лв/дка
Горни цибър	68	1169	III-V	93	18	31,77 лв/дка
Долни цибър	9	125	III-V	20	14	30,45 лв/дка
Златия	134	2206	III-V	254	37	31,72 лв/дка
Игнатово	58	1136	III-V	95	20	32,42 лв/дка
Мокреш	235	7343	III-V	521	52	32,24 лв/дка
Разград	108	3138	III-V	256	38	33,26 лв/дка
Септемврийци	166	2033	III-V	348	32	29,69 лв/дка
Черни връх	46	1423	III-V	168	24	27,84 лв/дка
Всичко	1105	25586	III-V	2644	350	27,84-33,26 лв/дка
Община Вършец						
Черкаски	31	575	III-VII	н/д	31	9,89 лв/дка
Вършец	25	901	III-IX	н/д	25	13,38 лв/дка
Г.Озирово	36	3182	III-VIII	н/д	36	8,53 лв/дка
Драганица	11	1802	IV-VI	н/д	11	10,05 лв/дка
Спанчевци	4	114	IV	н/д	4	13,61 лв/дка
Стояново	6	188	IV	н/д	6	14,08 лв/дка
Горна Б.речка	1	58	IV-VIII	н/д	1	8,40 лв/дка
Долна Б.речка	6	524	IV-V	н/д	6	13,99 лв/дка
Д.Озирово	20	832	III-V	н/д	20	9,05 лв/дка
Всичко	140	8176	III-IX	н/д	140	8,53-14,08 лв/дка
Община Георги Дамяново						
Видлица	6	492	III/VI	6	5	20 лв/дка
Гаврил Геново	15	297	III/V	7	6	20 лв/дка
Главановци	6	634	VI/IX	4	5	5 лв/дка
Говежда	16	2015	VI/IX	9	7	5 лв/дка

1	2	3	4	5	6	7
Дълги Дел	5	234	X	3	5	5 лв/дка
Дива Слантина	8	1353	X	5	6	5 лв/дка
Камена Рикса	4	68	III/V	4	3	20 лв/дка
Копиловци	11	9613	V/IX	5	8	10 лв/дка
Меляне	3	268	V	3	2	10 лв/дка
Чемиш	8	150	VIII	7	2	20 лв/дка
Всичко	82	15124	III-X	53	49	5-20 лв/дка
Община Лом						
Д.Дол	33	610	IV	23	6	25 лв/дка
Д.Линево	45	584	IV	89	4	35 лв/дка
Замфир	164	1899	IV	27	6	20 лв/дка
Ковачица	304	7299	IV	49	5	10-40 лв/дка
Орсоя	31	912	IV	271	7	25-35 лв/дка
Сливата	21	392	IV	7	6	25-30 лв/дка
Сталийска махала	43	664	IV	17	4	10-25 лв/дка
Станево	36	1084	IV	54	5	20-35 лв/дка
Трайково	119	2034	IV	13	6	15-40 лв/дка
Лом	617	13017	IV	47	6	20-35 лв/дка
Всичко	1413	28495	IV	597	55	10-40 лв/дка
Община Медковец						
Аспарухово	49	1230	II-V	57	19	40,07 лв/дка
Медковец	215	5518	II-V	228	55	21,70 лв/дка
Пишурка	40	744	II	53	12	22,19 лв/дка
Расово	98	1789	III-V	115	25	26,55 лв/дка
Слизовик	26	600	III-V	33	17	21,51 лв/дка
Всичко	428	9881	II-V	486	128	21,51-40,07 лв/дка
Община Монтана						
Долно Белотинци	104	1352	II-X	104	6	15-30 лв/дка
Безденица	6	333	III-VI	6	2	20-30 лв/дка
Белотинци	48	705	III-VII	48	4	25 лв/дка
Благово	8	92	III-VI	8	8	15-30 лв/дка
Винище	41	1182	III-VI	41	8	10-25 лв/дка
Вирове	6	319	II-IV	6	4	25-33 лв/дка
Войници	40	932	III-IV	35	6	10-30 лв/дка
Габровница	58	1153	II-VI	56	7	10-35 лв/дка
Горна Вереница	40	726	III-VI	40	4	4-15 лв/дка
Доктор-Йосифово	15	132	II-VII	15	5	10-30 лв/дка
Долна Вереница	81	1737	III-VII	81	5	4-20 лв/дка
Долна Рикса	99	2248	III-V	99	10	20-25 лв/дка
Клисурица	32	678	V-X	32	5	20-25 лв/дка
Крапчене	35	467	III-X	35	3	20-25 лв/дка
Липен	7	69	III-X	7	2	10-20 лв/дка
Николово	9	67	III-IV	9	4	10-50 лв/дка
Славотин	79	3116	III-VI	79	16	18-35 лв/дка
Смолянковци	22	252	III-X	22	12	12-40 лв/дка
Стубел	80	1481	III-IX	80	7	20-120 лв/дка
Студено буче	114	2314	II-VII	114	14	20-30 лв/дка
Сумер	34	623	III-VII	34	4	7-30 лв/дка
Трифоново	17	678	III	16	10	15-310 лв/дка
Монтана	34	675	III-VI	34	15	7-31,98 лв/дка
Горно Церовене	7	64	IV-VII	7	3	2,50-25 лв/дка
Всичко	1016	21396	III-X	1008	164	2,50-310 лв/дка

<u>1</u>	<u>2</u>	<u>3</u>	<u>4</u>	<u>5</u>	<u>6</u>	<u>7</u>
Община Чипровци						
Горна Ковачица	6	70	III	6	6	20 лв/дка
Белимел	1	10	III	1	1	20 лв/дка
Горна Лука	2	17	III	1	1	10 лв/дка
Железна	4	75	V-IX	4	4	6 лв/дка
Чипровци	1	9	VI	1	1	20 лв/дка
Превала	5	244	V	5	5	5,67 лв/дка
Челюстница	1	213	III	1	1	4,28 лв/дка
Всичко	20	639	III-IX	19	19	4,28-20 лв/дка
Община Якимово						
Якимово	282	6183	II-III	416	40	35-40 лв/дка
Комозица	5	217	III	4	5	40-50 лв/дка
Дългоделци	60	2382	II-III-IV-IV	76	14	35-40 лв/дка
Д.Церовене	74	841	II-III	48	9	40-45 лв/дка
всичко:	421	9622	II-IV	544	68	35-40 лв/дка
Всичко	842	19245	II-V	1088	136	30-45 лв/дка
ВСИЧКО ЗА ОБЛАСТТА	6500	170217	II-X	6722	1356	2,50-310 лв/дка

ОБЛАСТ ПЛЕВЕН

ОБЩИНА землище	Брой на аренд- ните договори	Размер на земята под аренда декари	Категория на земята	Брой на собствениците на земята	Брой на арендаторите	Размер на договореното рентно плащане
<u>1</u>	<u>2</u>	<u>3</u>	<u>4</u>	<u>5</u>	<u>6</u>	<u>7</u>
ОБЛАСТ ПЛЕВЕН						
Община Белене						
Белене	385	4285	III-V	47	4	32 лв/дка
Бяла вода	57	351	III-V	12	3	28 лв/дка
Деков	92	930	III-V	33	6	26 лв/дка
Кулина вода	107	1085	III-V	56	7	27 лв/дка
Петокладенци	258	2382	III-V	153	8	35 лв/дка
Татари	263	2820	III-V	103	7	35 лв/дка
Всичко	1162	11853	III-V	404	35	25-35 лв/дка
Община Гулянци						
Брест	224	1165	III-IV	224	7	25 лв/дка
Гиген	259	1347	III-IV	259	11	25 лв/дка
Долни Вит	100	520	III-IV	100	4	25 лв/дка
Дъбован	139	500	III-IV	139	6	25 лв/дка
Искър	13	68	III-IV	13	4	25 лв/дка
Крета	171	889	III-IV	171	5	25 лв/дка
Ленково	333	1732	III-IV	333	10	30 лв/дка
Милковица	345	1794	III-IV	345	9	25 лв/дка
Шияково	17	88	III-IV	17	3	25 лв/дка
Всичко	1601	8102	III-IV	1601	59	25-30 лв/дка
Община Долни Дъбник						
Бъркач	21	496	III-V	22	2	25 лв/дка
Горни Дъбник	113	2703	III-V	115	13	45 лв/дка

1	2	3	4	5	6	7
Градина	43	928	III-V	44	3	20 лв/дка
Долни Дъбник	169	6627	III-IV	217	15	25 лв/дка
Крушовица	39	587	III-IV	47	5	40 лв/дка
Петърница	42	590	III-V	34	8	25 лв/дка
Садовец	133	2699	II-IV	132	8	20 лв/дка
Всичко	560	14631	II-V	611	54	20-45 лв/дка
Община Долна Митрополия						
Долна Митрополия	107	1577	III-VII	76	11	24 лв/дка
Байкал	13	113	III-VII	7	2	23 лв/дка
Биволаре	45	482	III-VII	16	6	27 лв/дка
Божурица	7	116	III-VII	6	4	24 лв/дка
Брегаре	32	350	III-VII	15	5	20 лв/дка
Горна Митрополия	247	3432	III-VII	86	12	26 лв/дка
Гостиля	94	770	III-VII	38	7	22 лв/дка
Комарево	308	2197	III-VII	119	4	19 лв/дка
Крушовене	129	1346	III-VII	55	13	25 лв/дка
Подем	81	1087	III-VII	37	7	28 лв/дка
Рибен	71	600	III-VII	46	10	25 лв/дка
Ставерци	230	3247	III-VII	79	17	24 лв/дка
Победа	3	30	III-VII	3	1	80 лв/дка
Тръстеник	87	1204	III-VII	38	19	30 лв/дка
Славовица	211	1815	III-VII	73	9	21 лв/дка
Ореховица	239	2293	III-VII	102	10	30 лв/дка
Всичко	1904	20660	III-VII	796	137	19-80 лв/дка
Община Искър						
Д.Луковит	61	1085	III-IV	54	9	45 лв/дка
Искър	49	987	III-IV	41	4	40 лв/дка
Писарово	21	395	III-IV	20	5	40 лв/дка
Староселци	172	3014	III-IV	114	9	40 лв/дка
Всичко	303	5481	III-IV	229	27	40-45 лв/дка
Община Кнежа						
Кнежа	2346	21808	II-IV	1184	21	50 лв/дка
Бреница	813	9741	III-IV	656	6	50 лв/дка
Еница	247	5870	III-IV	176	4	35 лв/дка
Лазарово	192	2650	III	125	3	35 лв/дка
Всичко	3598	40069	II-IV	2141	34	35-50 лв/дка
Община Левски						
Асеновци	45	1200	III	41	3	40 лв/дка
Аспарухово	79	950	III-IV	35	2	41 лв/дка
Божурлук	12	56	III-V	10	2	35 лв/дка
Българене	32	106	III-V	29	3	35 лв/дка
Варана	65	620	III-V	51	2	40 лв/дка
Градище	36	1210	III-IV	21	3	42 лв/дка
Изгрев	125	3520	III-VI	65	2	40 лв/дка
Козар Белене	85	930	III-IV	86	2	35 лв/дка
Малчика	420	4210	III-IV	260	3	45 лв/дка
Обнова	17	320	III-V	10	2	35 лв/дка
Стежерово	7	85	III-V	5	3	40 лв/дка
Трънчовица	4	52	III-VI	3	3	35 лв/дка
Всичко	927	13259	III-VI	616	30	35-45 лв/дка
Община Плевен						
Беглеж	89	2547	III-VI	84	12	25 лв/дка

<u>1</u>	<u>2</u>	<u>3</u>	<u>4</u>	<u>5</u>	<u>6</u>	<u>7</u>
Бохот	63	1867	III-VIII	61	10	28 лв/дка
Брестовец	15	1544	II-VI	12	3	25 лв/дка
Бръшляница	47	1873	III-VI	44	17	25 лв/дка
Буковлък	5	61	III-VI	5	3	20 лв/дка
Върбица	26	381	III-X	26	4	25 лв/дка
Горталово	57	468	II-V	56	15	22 лв/дка
Гривица	197	2458	III-VI	196	13	27 лв/дка
Дисевица	5	177	III-IV	5	3	25 лв/дка
Коиловци	82	1159	III-VI	56	10	24 лв/дка
Къртожабене	29	515	III-X	29	4	25 лв/дка
Къшин	16	322	III-X	16	2	20 лв/дка
Ласкар	9	104	III-X	9	3	18 лв/дка
Мечка	24	482	III-VI	23	6	25 лв/дка
Николаево	139	5912	III-X	137	9	25 лв/дка
Опанец	6	82	III-VI	5	4	18 лв/дка
Пелишат	88	2684	III-VI	85	9	25 лв/дка
Плевен	41	783	III-X	41	7	25 лв/дка
Радишево	86	1639	III-X	9	4	20 лв/дка
Ралево	17	260	III-VI	17	5	18 лв/дка
Славяново	99	2773	III-IX	87	23	30 лв/дка
Тодорово	105	1840	III-VI	104	3	20 лв/дка
Тученица	34	608	III-V	34	6	18 лв/дка
Търнене	37	959	III-VI	36	3	25 лв/дка
Ясен	130	2006	III-IV	127	8	25 лв/дка
Всичко	1446	33504	II-IX	1304	186	18-30 лв/дка
Община Пордим						
Борислав	31	649	III-V	31	5	30-35 лв/дка
Вълчитрън	87	1556	III-V	87	8	30-45 лв/дка
Згалево	36	805	III-V	36	5	25-35 лв/дка
Каменец	13	121	III-VI	13	4	30-35 лв/дка
Катерица	9	211	III-V	9	5	30-35 лв/дка
Одърне	74	1325	I-V	74	7	30-35 лв/дка
Пордим	32	1104	II-V	32	6	30-45 лв/дка
Тотлебен	14	156	III-V	14	4	25-40 лв/дка
Всичко	296	5926	I-VI	296	44	25-45 лв/дка
Община Червен бряг						
Бресте	5	123	IV-V	5	3	25 лв/дка
Глава	196	1525	III-IV	210	5	30 лв/дка
Горник	8	93	III-IV	10	3	25 лв/дка
Девенци	332	1634	III-IV	354	2	30 лв/дка
Койнаре	475	4859	III-IV	470	11	35 лв/дка
Лепица	9	84	III-IV	12	3	26 лв/дка
Радомирци	223	1204	III-V	250	5	35 лв/дка
Ракита	141	1808	III-IV	122	7	35 лв/дка
Реселец	9	66	III-VI	12	3	25 лв/дка
Рупци	29	144	III-V	25	3	28 лв/дка
Сухаче	94	851	III-IV	125	6	38 лв/дка
Телиш	292	2140	III-IV	273	8	31 лв/дка
Червен бряг	356	1825	III-IV	320	4	30 лв/дка
Чомаковци	31	314	III-IV	42	6	30 лв/дка
Всичко	2200	16670	III-VI	2230	69	25-35 лв/дка

<u>1</u>	<u>2</u>	<u>3</u>	<u>4</u>	<u>5</u>	<u>6</u>	<u>7</u>
Община Никопол						
Асеново	23	345	III-VII	23	4	38 лв/дка
Бацова махала	18	350	III-X	18	3	30 лв/дка
Въбел	91	1729	III-VII	91	7	31 лв/дка
Дебово	48	865	III-X	48	7	30 лв/дка
Драгаш войвода	71	1278	III-VI	71	7	31 лв/дка
Евлогиево	39	663	IV-VII	39	4	35 лв/дка
Жернов	41	698	IV-VII	41	6	30 лв/дка
Лозица	62	1240	IV-VII	62	3	32 лв/дка
Любеново	58	1045	IV-VII	58	3	31 лв/дка
Муселиево	103	1844	IV-VII	103	4	36 лв/дка
Новачене	92	1656	I-III	92	9	36 лв/дка
Санадиново	89	1691	IV-VI	89	7	31 лв/дка
Черковица	67	1073	IV-VII	67	6	35 лв/дка
Всичко	802	14478	I-X	802	70	30-38 лв/дка
ВСИЧКО ЗА ОБЛАСТТА	14799	184633	I-X	10801	745	18-80 лв/дка

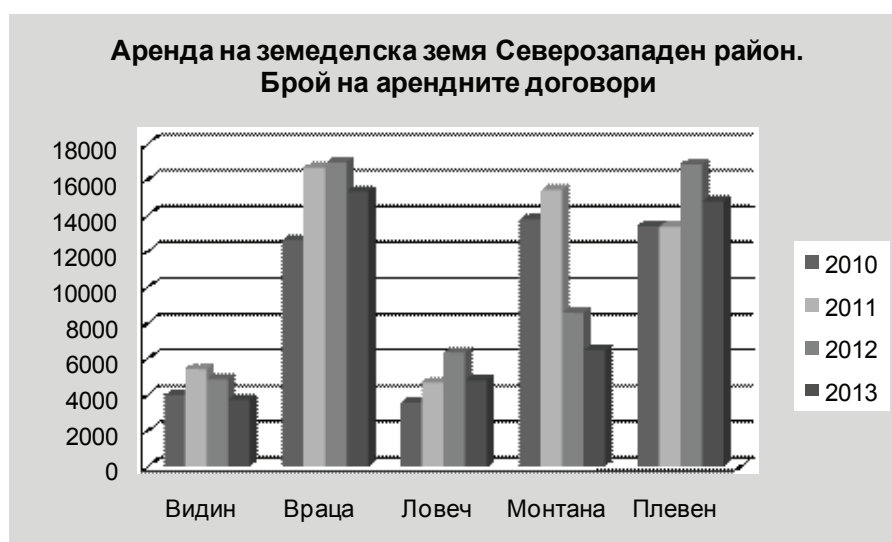

4.2. СЕВЕРЕН ЦЕНТРАЛЕН РАЙОН

През 2013 година в Северният Централен район на България се наблюдават активни арендни отношения, спрямо предишната година. Сключени са 22 052 договора, а наетата земя възлиза в размер на 573 332 дка или е тя е повече със 17 на сто спрямо равнището за 2012 година.

ВЕЛИКО ТЪРНОВО

През 2013 година се наблюдава понижаване на наемните отношения в област Велико Търново. Сключените договори за наем са 5 393 или два пъти по-малко от равнището за 2012 година. Наетата земя е 117 167 дка или с 40 на сто по-малко от предходната година. Най-много договори за наем са сключени в община Свищов - 2 698 за 32 652 дка земеделска земя. Рентата за общината е парична и е в диапазона 20-74 лв/дка.

За област Велико Търново преобладава паричната рента и достига до 74 лв/дка.

ГАБРОВО

В област Габрово през 2013 година се регистрират стабилни наемни отношения. Сключени са 1 362 договора за 19 848 дка земеделска земя. Наетата земя е с 5 на сто по-малко от равнището за 2012 година.

За втора поредна година близо 80 на сто от наетата земя е в община Севлиево и вероятно това се дължи на ниските рентни плащания.

За 2013 година ценовия диапазон на паричната рента в област Габрово е от 3 до 28 лв/дка. Натуралната рента е фиксирана и е в размер на 5-25% от средния добив.

РАЗГРАД

В област Разград през 2013 година се наблюдава сериозно активизиране на наемните отношения. Сключените договори са 2 820 или два пъти повече от равнището за 2012 година. Наетата земя е 102 531 дка или отново два пъти повече от предходната година.

За пореден път най-активен е бил пазарът в община Разград. Сключени са 718 договора за 32 054 дка земеделска земя.

За област Разград е характерна паричната рента, която е в диапазона 7-73 лв/дка.

РУСЕ

В област Русе през 2013 година се наблюдават активни наемни отношения. Сключени са 5 642 договора за 161 497 дка земеделска земя. Наетата земя е с 49 на сто повече, спрямо равнището за 2012 година.

Най-много договори за наем са сключени в община Иваново - 1 590 за 44 553 дка земя, с парична рента до 50 лв/дка.

За област Русе е характерна паричната рента, която е в диапазона 22-98 лв/дка.

СИЛИСТРА

През 2013 година в област Силистра се наблюдават стабилни наемни отношения. Сключени са 6 835 договора за 172 289 дка земеделска земя.

Най-много договори са регистрирани в община Тутракан - 3 527 за 110 509 дка земя. Рентата е парична и е в размер на 9-36 лв/дка.

За област Силистра също е характерна паричната рента и тя е от 9 до 165 лв/дка.

ОБЛАСТ ВЕЛИКО ТЪРНОВО

ОБЩИНА землище	Брой на аренд- ните договори	Размер на земята под аренда декари	Категория на земята	Брой на собствениците на земята	Брой на арендаторите	Размер на договореното рентно плащане
1	2	3	4	5	6	7

ОБЛАСТ ВЕЛИКО ТЪРНОВО

Община Велико Търново

Балван	16	448	III-IX	16	2	20 лв/дка
Беляковец	13	276	III-IX	13	1	25 лв/дка
Буковец	35	405	IV-IX	35	2	10 лв/дка
Велчево	6	482	III-IX	6	2	10 лв/дка
Ветренци	11	694	III-IX	11	1	20 лв/дка
Водолей	13	101	III-IV	13	3	25 лв/дка
Войнежа	4	191	IV-IX	4	1	25 лв/дка
Вонеща вода	1	23	III-IX	1	1	10 лв/дка
Големани	2	37	III-IX	2	1	7 лв/дка
Дебелец	11	180	III-VI	11	1	20 лв/дка
Дичин	3	81	III-VIII	3	1	20 лв/дка
Емен	135	1980	III-V	135	3	18 лв/дка
Килифарево	1	5	III-IX	1	1	14 лв/дка
Леденик	8	589	III-VII	8	3	20 лв/дка
Миндя	27	1053	III-IX	27	2	25 лв/дка
Момин сбор	245	4849	III-IX	245	1	25 лв/дка
Ниюп	13	75	III-IX	13	1	5 лв/дка
Ново село	10	579	III-IV	10	3	20 лв/дка
Плаково	4	66	III-V	4	1	25 лв/дка
Присово	35	499	III-IX	35	2	20 лв/дка
Пушево	14	264	III-IX	14	1	8 лв/дка
Пчелище	6	243	III-IX	6	1	25 лв/дка
Райковци	3	204	III-VII	3	1	15 лв/дка
Ресен	1	30	III-IX	1	1	10 лв/дка
Русаля	56	1426	III-V	56	8	35 лв/дка
Самоводене	3	188	III-V	3	1	30 лв/дка
Хотница	260	5278	III-IX	260	3	30 лв/дка
Церова кория	95	5081	III-V	95	5	30 лв/дка
Шемшево	5	1161	III-IV	5	1	12 лв/дка
Всичко	1036	26486	III-IX	1036	55	5-35 лв/дка

Община Елена

Блъсковци	3	34	VI-VII	3	3	2 лв/дка
Бойковци	16	518	V-VII	16	4	2 лв/дка
Буйновци	1	305	VIII	1	1	1 лв/дка
Дрента	5	187	VIII	5	3	8 лв/дка
Елена	17	109	VI-VIII	17	9	8 лв/дка
Илаков рът	1	9	VIII	1	1	8 лв/дка
Каменари	5	47	VIII	5	4	7 лв/дка
Константин	3	107	VIII	3	2	20 лв/дка
Костел	1	7	VI-VII	1	1	3 лв/дка
Майско	12	950	VI	12	11	16 лв/дка

1	2	3	4	5	6	7
Марян	2	17	VII	2	2	10 лв/дка
Мийковци	7	135	V-VII	7	3	1 лв/дка
Палици	2	84	VIII	2	1	1 лв/дка
Руховци	25	105	VIII	25	2	8 лв/дка
Средни колиби	3	34	VI-VIII	3	3	7 лв/дка
Тодювци	16	45	V-VIII	16	3	17 лв/дка
Чакали	1	5	V-VIII	1	1	8 лв/дка
Шилковци	3	11	IV-VI	3	3	18 лв/дка
Яковци	1	15	V-VII	1	1	2 лв/дка
Всичко	124	2723	IV-VIII	124	58	1-20 лв/дка
Община Г. Оряховица						
Върбица	1	8	III-IV	1	1	20 лв/дка
Долна Оряховица	1	657	III-IV	1	1	12 лв/дка
Крушето	8	125	III-IV	8	3	50 лв/дка
Писарево	2	22	V-VII	2	1	6 лв/дка
Поликрайще	13	97	III-IV	13	5	40 лв/дка
Първомайци	33	229	III-IV	33	1	30 лв/дка
Всичко	58	1138	III-VI	58	12	6-50 лв/дка
Община Златарица						
Горско Ново село	14	1154	III-IV	3	3	
Дединци	4	1550	IV-IX	2	2	
Долно Шивочево	8	71	VIII-IX	2	4	
Златарица	12	868	III-V	2	6	
Калайджии	3	53	VIII-IX	3	3	Годишна арендна вноска - лв/дка
Разсоха	3	263	VIII-IX	2	2	индексирани с коеф. на инфлацията
Резач	5	202	VIII-IX	2	4	
Родина	6	460	III-V	3	3	
Росно	7	379	IV-IX	2	3	
Сливовица	12	537	III-IV	3	5	
Средно село	5	1208	VIII-X	3	3	
Всичко	79	6746	II-IX	27	38	Годишна арендна вноска - лв/дка индексирани с коеф. на инфлацията
Община Лясковец						
Джулюница	28	1057	III-IV	35	13	19 лв/дка
Добри дял	13	665	III-V	15	10	33 лв/дка
Драгижево	72	1169	III-VI	75	4	13 лв/дка
Козаревец	18	685	II-IV	20	6	22 лв/дка
Лясковец	108	3022	II-IV	112	11	27 лв/дка
Мерданя	27	1027	III-VI	31	14	31 лв/дка
Всичко	266	7627	II-V	288	58	19-33 лв/дка
Община Павликени						
Бутово	14	865	III-VI	20	5	30-50 лв/дка
Бяла Черква	18	1092	III	25	6	40-50 лв/дка
Вишовград	27	2590	II-VII	35	5	15-20 лв/дка
Върбовка	2	63	III-VI	2	2	40-50 лв/дка
Горна Липница	3	218	IV-V	3	3	30-40 лв/дка
Димча	4	380	II-V	4	2	15-20 лв/дка
Долна Липница	7	460	III-VII	7	4	20-30 лв/дка
Дъскот	10	214	III-VI	12	3	20-30 лв/дка
Карайсен	77	2035	III-VII	103	5	40-50 лв/дка

1	2	3	4	5	6	7
Лесичери	5	115	III-VII	5	3	20-30 лв/дка
Михалци	36	565	III-VII	52	6	20-35 лв/дка
Мусина	16	539	III-VI	18	6	20-30 лв/дка
Недан	86	2157	IV-VI	115	6	30-40 лв/дка
Павликени	26	526	IV-VII	37	3	30-40 лв/дка
Паскалевец	2	58	IV-V	2	2	20 лв/дка
Патреш	9	432	III-VI	13	5	30-40 лв/дка
Сломер	5	642	IV	5	4	40-50 лв/дка
Стамболово	9	239	V	14	1	35 лв/дка
Всичко	356	13190	II-VII	472	71	15-50 лв/дка
Община Полски Тръмбеш						
Вързулица	5	237	III-VIII	6	2	28 лв/дка
Иванча	4	64	II-X	4	3	24 лв/дка
Каранци	158	4694	III-VI	157	4	22 лв/дка
Климентово	11	446	III-VI	11	4	34 лв/дка
Масларево	8	189	IV-V	8	3	28 лв/дка
Обединение	41	1650	III-V	42	3	40 лв/дка
Орловец	7	211	III-VII	7	2	25 лв/дка
П.Каравелово	17	736	III-VI	14	4	31 лв/дка
П.Сеновец	110	3336	III-VII	114	6	28 лв/дка
Павел	10	404	III-VI	10	5	30 лв/дка
Раданово	124	3367	III-VII	121	4	22 лв/дка
Ст.Стамболово	37	5364	II-VII	28	2	23 лв/дка
Страхилово	17	639	III-V	18	7	36 лв/дка
Всичко	549	21338	II-VI	540	49	22-40 лв/дка
Община Свищов						
Алеково	97	2508	III	97	6	28 лв/дка
Александрово	42	1165	IV	42	3	27 лв/дка
Бъл. Сливово	319	2657	IV	319	4	34 лв/дка
Вардим	201	3952	III	201	7	38 лв/дка
Горна Студена	1420	3852	IV	1420	4	20 лв/дка
Деляновци	11	1042	IV	11	3	27 лв/дка
Драгомирово	92	3023	IV	92	5	36 лв/дка
Козловец	186	6183	IV	186	8	29 лв/дка
Морава	39	1856	IV	39	4	26 лв/дка
Овча могила	70	1992	IV	70	5	23 лв/дка
Ореш	106	1726	IV	106	7	20 лв/дка
Х. Димитрово	26	968	IV	26	3	21 лв/дка
Царевец	9	377	IV	9	4	26 лв/дка
Червена	46	645	IV	46	4	32 лв/дка
Свищов	34	705	IV	34	4	74 лв/дка
Всичко	2698	32652	III-IV	2698	71	20-74 лв/дка
Община Стражица						
Асеново	3	180	II-V	59	8	24 лв/дка
Балканци	1	43	II-V	143	6	42 лв/дка
Благоево	1	6	II-III	52	6	24 лв/дка
Бряговица	1	5	IV	18	8	18 лв/дка
Виноград	45	2190	II-VII	128	14	26 лв/дка
Горски Сеновец	1	52	II-V	61	6	22 лв/дка
Кавлак	12	190	II-VIII	94	5	18 лв/дка
Камен	3	698	II-VIII	197	8	29 лв/дка
Кесарево	4	30	III-VI	405	5	24 лв/дка

<u>1</u>	<u>2</u>	<u>3</u>	<u>4</u>	<u>5</u>	<u>6</u>	<u>7</u>
Лозен	4	290	II-VII	26	6	33 лв/дка
Любенци	4	50	III-VI	13	1	19 лв/дка
Мирово	15	572	II-VII	117	4	15 лв/дка
Нова Върбовка	4	130	II-VII	39	13	22 лв/дка
Ново Градище	11	163	II-VII	127	7	22 лв/дка
Стражица	2	24	III-VI	165	10	23 лв/дка
Сушица	2	124	II-VI	381	8	17 лв/дка
Всичко	113	4746.5	II-IX	2025	115	15-42 лв/дка
Община Сухиндол						
Сухиндол	56	187	III-VII	111	3	20-25 лв/дка
Горско Калугерово	12	102	III-VII	25	2	20-25 лв/дка
Коевци	45	213	III-VII	74	2	20-25 лв/дка
Красно Градище	1	18	III	1	1	42 лв/дка
Всичко	114	520	III-VII	211	8	20-42 лв/дка
ВСИЧКО ЗА ОБЛАСТТА	5393	117167	II-IX	7479	535	1-74 лв/дка; Годишна арендна вноска - лв/дка индексирани с коеф. на инфлацията

ОБЛАСТ ГАБРОВО

ОБЩИНА землище	Брой на аренд- ните договори	Размер на земята под аренда декари	Категория на земята	Брой на собствениците на земята	Брой на арендаторите	Размер на договореното рентно плащане
<u>1</u>	<u>2</u>	<u>3</u>	<u>4</u>	<u>5</u>	<u>6</u>	<u>7</u>

ОБЛАСТ ГАБРОВО

Община Габрово						
Армените	15	73	V-VIII	15	6	6-14 лв/дка
Борики	2	19	VI	2	2	5% от добива
Враниловци	2	27	V	2	1	10% от добива
Гъбене	5	63	V-VII	5	5	10% от добива
Гръблевци	1	3	VI	1	1	5% от добива
Донино	2	5	VI	2	2	10% от добива
Драгановци	1	3	VII	1	1	14 лв/дка
Копчелиите	1	2	VI	1	1	10 лв/дка
Златевци	48	326	IV-V	48	2	6 лв/дка
КК Габрово	13	133	VI-IX	13	13	6-10 лв/дка или 10% от ср. добив
Кметовци	2	19	VIII	2	1	10 лв/дка
Кози рог	1	3	VI	1	1	5% от ср. добив
Поповци	116	606	IV-VII	116	10	6 лв/дка или 25% от ср. добив
Лесичарка	5	17	V	5	4	28 лв/дка или 25% от ср. добив
Яворец	8	27	V-VII	8	3	14 лв/дка
Всичко	222	1325	IV-IX	222	53	6-28 лв/дка или 5 до 25% от ср. добив

<u>1</u>	<u>2</u>	<u>3</u>	<u>4</u>	<u>5</u>	<u>6</u>	<u>7</u>
Община Дряново						
Гостилица	9	395	IV-X	17	2	16 лв/дка
Дряново	3	393	V-X	4	3	15 лв/дка
Зая	1	9	V	1	1	12 лв/дка
Игнатовци	1	24	X	1	1	10 лв/дка
Каломен	2	263	IV-X	3	1	10 лв/дка
Караиванца	2	13	IV-X	3	1	16 лв/дка
Керека	3	450	IV-X	3	1	10 лв/дка
Радовци	1	8	X	1	1	5,20 лв/дка
Скалско	3	58	IV-X	3	1	16 лв/дка
Славейково	1	21	X	1	1	5 лв/дка
Туркинча	2	68	V-X	2	2	10 лв/дка
Цар. ливада	1	151	IV-X	1	1	10 лв/дка
Чуково	2	46	IV-X	2	1	12 лв/дка
Янтра	38	899	IV-X	43	1	16 лв/дка
Всичко	69	2798	IV-X	85	18	5-16 лв/дка
Община Севлиево						
Агато̀во	60	1763	III-X	60	1	5 лв/дка
Батошево	17	92	IV-X	17	1	5 лв/дка
Бериево	37	467	IV-X	37	2	5 лв/дка
Богатово	75	892	IV-X	75	2	10 лв/дка
Буря	7	173	III-X	7	1	5 лв/дка
Горна Росица	4	31	III-VIII	4	1	5 лв/дка
Градище	4	38	IV-X	4	1	5 лв/дка
Градница	32	241	IV-X	32	1	5 лв/дка
Дамяново	207	2057	III-IX	207	2	5 лв/дка
Дебелцово	2	74	IV-X	2	1	5 лв/дка
Добромирка	49	1001	IV-VII	49	2	5 лв/дка
Душево	9	253	IV-IX	9	2	5 лв/дка
Идилево	31	693	III-VIII	31	1	10 лв/дка
Кормянско	10	109	III-X	10	2	5 лв/дка
Крамолин	57	1563	III-VIII	57	1	5 лв/дка
Крушево	25	500	IV-X	25	2	5 лв/дка
Ловнидол	31	277	III-X	31	2	5 лв/дка
Малки Вършец	43	560	IV-IX	43	1	5 лв/дка
Младен	18	513	IV-VII	18	1	6 лв/дка
Млечево	2	6	IV-X	2	1	5 лв/дка
Петко Славейков	21	351	III-IX	21	1	5 лв/дка
Ряховците	179	2053	III-VIII	179	3	5 лв/дка
Севлиево	20	154	III-X	20	4	5 лв/дка
Сенник	62	799	III-X	62	2	5 лв/дка
Столът	9	46	IV-X	9	1	7 лв/дка
Търхово	8	238	IV-VII	8	1	5 лв/дка
Хирево	28	75	III-X	28	1	5 лв/дка
Шумата	14	130	IV-IX	14	2	5 лв/дка
Всичко	1061	15149	III-X	1061	43	5-10 лв/дка
Община Трявна						
Белица	1	13	IX	1	1	4 лв/дка
Енчовци	1	224	IX-X	1	1	3 лв/дка
Плачковци	1	152	VIII	1	1	8 лв/дка
Престой	2	22	IX	3	2	4 лв/дка
Станчов хан	3	102	VI-X	3	3	24 лв/дка

<u>1</u>	<u>2</u>	<u>3</u>	<u>4</u>	<u>5</u>	<u>6</u>	<u>7</u>
Трявна	1	15	IX	1	1	8 лв/дка
Черновръх	1	49	VI	1	1	8 лв/дка
Всичко	10	577	VI-X	11	10	3-24 лв/дка
ВСИЧКО ЗА ОБЛАСТТА	1362	19848	III-X	1379	124	3-28 лв/дка или от 5 до 25% от ср. добив

ОБЛАСТ РАЗГРАД

ОБЩИНА землище	Брой на аренд- ните договори	Размер на земята под аренда декари	Категория на земята	Брой на собствениците на земята	Брой на арендаторите	Размер на договореното рентно плащане
<u>1</u>	<u>2</u>	<u>3</u>	<u>4</u>	<u>5</u>	<u>6</u>	<u>7</u>

ОБЛАСТ РАЗГРАД

Община Завет

Брестовене	8	152	III	8	5	30-40 лв/дка
Веселец	103	2627	III-IV	103	4	30-40 лв/дка
Завет	83	1504	III	83	6	30-40 лв/дка
Иван Шишманово	2	24	III-IV	2	1	30-40 лв/дка
Прелез	55	1536	III	55	4	30-40 лв/дка
Сушево	17	436	III	17	5	30-40 лв/дка
Всичко	268	6279	III-V	268	25	30-40 лв/дка

Община Исперих

Белинци	3	31	III	3	1	40 лв/дка
Бърдоква	40	871	II-III	40	1	40 лв/дка
Голям Поровец	1	94	IV	1	1	55 лв/дка
Делчево	2	69	III-IV	2	1	35 лв/дка
Драгомъж	1	178	III	1	1	40 лв/дка
Духовец	1	37	III	1	1	40 лв/дка
Йонково	86	2031	III-IV	86	1	40 лв/дка
Исперих	4	183	III-IV	4	4	45 лв/дка
Китанчево	1	13	III	1	1	50 лв/дка
Конево	7	291	III-IV	7	3	45 лв/дка
Лудогорци	16	354	III-IV	16	2	42 лв/дка
Лъвино	44	1320	III-IV	44	2	50 лв/дка
Малък Поровец	1	113	III	1	1	27 лв/дка
Печеница	2	15	III	2	1	33 лв/дка
Подайва	5	118	III	5	2	41 лв/дка
Старо Селище	38	986	III	38	1	40 лв/дка
Тодорово	6	720	III	6	4	67 лв/дка
Всичко	258	7424	III-IV	258	28	27-67 лв/дка

Община Кубрат

Беловец	57	1205	III-IV	2	4	35-60 лв/дка
Бисерци	74	2810	III-IV	1	7	35-60 лв/дка
Божурово	14	954	III-IV	1	6	35-60 лв/дка
Горичево	37	1011	III-IV	1	5	35-60 лв/дка
Задруга	9	659	III-IV	1	3	35-60 лв/дка
Звънарци	4	551	III-IV	1	3	35-60 лв/дка
Медовене	6	667	III-IV	1	4	35-60 лв/дка

1	2	3	4	5	6	7
Мъдрево	28	1360	III-IV	1	3	35-60 лв/дка
Равно	7	492	III-IV	1	3	35-60 лв/дка
Савин	36	1062	III;IV	1	5	35-60 лв/дка
Севар	152	3229	III-IV	1	6	35-60 лв/дка
Сеслав	34	445	III-IV	1	4	35-60 лв/дка
Тертер	151	5080	III-IV	1	6	35-60 лв/дка
Точилари	8	313	III-IV	н/д	н/д	35-60 лв/дка
Юпер	94	2548	III-IV	1	10	35-60 лв/дка
Всичко	711	22386	III-IV	15	69	35-60 лв/дка
Община Лозница						
Веселина	15	685	III-VI	15	7	35-45 лв/дка
Гороцвет	76	2194	III-VI	18	9	35-45 лв/дка
Градина	19	1311	III-VI	10	5	35-45 лв/дка
Каменар	32	3765	III-VI	14	8	35-45 лв/дка
Крояч	11	272	III-IV	3	4	35-45 лв/дка
Ловско	27	1178	III-V	8	5	35-45 лв/дка
Лозница	69	3174	III-VI	22	15	40-73 лв/дка
Манастирско	8	463	III-VI	4	6	35-45 лв/дка
Манастирци	72	2739	III-VII	15	4	35-45 лв/дка
Сейдол	20	768	III-VI	10	5	35-45 лв/дка
Синя вода	33	1182	III-VI	15	7	35-45 лв/дка
Студенец	32	1168	III-VI	9	5	35-45 лв/дка
Трапище	172	3230	III-IX	35	10	30-40 лв/дка
Тръбач	66	2046	III-V	25	5	30-40 лв/дка
Чудомир	95	3642	III-VI	45	5	7-40 лв/дка
Всичко	747	27817	III-IX	248	100	7-73 лв/дка
Община Разград						
Балкански	48	1359	III-VII	7	5	30 лв/дка
Благоево	42	1800	III-VII	72	5	30 лв/дка
Гецово	8	273	II-VI	28	3	35 лв/дка
Дряновец	54	2406	III-VI	30	7	35 лв/дка
Дянково	24	1436	III-V	24	9	35 лв/дка
Киченица	54	1506	II-III	19	3	30 лв/дка
Липник	104	2807	III-V	1	1	30 лв/дка
Мортагоново	5	65	III-VII	8	2	25 лв/дка
Недоклан	1	53	III-VI	2	1	30 лв/дка
Осенец	44	1551	III-VI	48	5	35 лв/дка
Островче	25	736	III-VII	5	3	30 лв/дка
Побит камък	9	398	III-X	13	8	35 лв/дка
Пороище	7	617	III-IX	3	2	25 лв/дка
Радинград	5	190	III-VI	13	1	25 лв/дка
Разград	194	12330	III-VI	100	9	35 лв/дка
Раковски	51	2058	III	24	2	35 лв/дка
Топчии	11	1512	III-VI	10	5	30 лв/дка
Ушинци	17	598	III-VII	8	6	30 лв/дка
Черковна	7	166	III-V	6	2	35 лв/дка
Ясеновец	8	193	III-IV	6	4	35 лв/дка
Всичко	718	32054	II-IX	427	83	25-35 лв/дка
Община Самуил						
Богданци	2	65	III-IV	2	2	26 лв/дка
Богомилци	3	30	IV-V	3	3	29 лв/дка
Голям извор	2	146	III-IV	2	2	29 лв/дка

1	2	3	4	5	6	7
Желязковец	2	437	IV-IX	2	2	24 лв/дка
Кривица	1	46	IV-VI	1	1	41 лв/дка
Ножарово	19	363	III-IV	18	1	64 лв/дка
Пчелина	17	1059	III-IV	14	5	21 лв/дка
Самуил	2	39	III-IV	2	2	38 лв/дка
Хума	1	35	IV	1	1	54 лв/дка
Хърсово	1	202	IV-VI	1	1	28 лв/дка
Всичко	50	2422	III-IX	46	20	21-64 лв/дка
Община Цар Калоян						
Езерче	4	85	III-IV	4	4	25-40 лв/дка
Костанденец	29	1875	III-VII	31	5	35-40 лв/дка
Цар Калоян	35	2189	III-X	39	6	35-50 лв/дка
Всичко	68	4149	III-X	74	15	25-40 лв/дка
ВСИЧКО ЗА ОБЛАСТТА	2820	102531	II-X	1336	340	7-73 лв/дка

ОБЛАСТ РУСЕ

ОБЩИНА землище	Брой на аренд- ните договори	Размер на земята под аренда декари	Категория на земята	Брой на собствениците на земята	Брой на арендаторите	Размер на договореното рентно плащане
1	2	3	4	5	6	7

ОБЛАСТ РУСЕ

Община Борово						
Борово	18	614	III-VI	18	14	20 лв./дка
Батин	87	1669	IV-VI	87	9	27 лв./дка
Брестовица	17	480	III-VI	17	12	15 лв./дка
Волово	66	1812	IV-VI	66	16	20 лв./дка
Горно Абланово	500	11376	III-VI	500	30	25 лв./дка
Екзарх Йосиф	87	2118	III-VI	87	19	22 лв./дка
Обретеник	124	3000	III-VI	124	22	30 лв./дка
Всичко	899	21069	III-VI	899	122	15-30 лв/дка
Община Бяла						
Бистренци	80	1960	III-VII	25	5	35 лв/дка
Босилковци	37	1600	III-V	26	6	40 лв/дка
Ботров	4	350	III-VII	11	3	35 лв/дка
Бяла	40	1130	III-VII	120	25	35 лв/дка
Дряновец	29	880	II-VII	35	6	35 лв/дка
Копривец	24	635	II-VII	93	7	35 лв/дка
Лом Черковна	21	436	III-X	38	5	35 лв/дка
Пейчиново	15	895	III-VII	38	7	40 лв/дка
Пет Кладенци	4	60	IV-VI	12	2	35 лв/дка
Полско Косово	14	354	III-VII	23	5	40 лв/дка
Стърмен	7	270	II-V	4	3	35 лв/дка
Всичко	275	8570	II-X	425	74	35-40 лв/дка
Община Ветово						
Ветово	69	2328	III-V	69	8	40-45 лв/дка
Глоджево	175	17973	III-V	150	6	40-45 лв/дка

1	2	3	4	5	6	7
Кривня	61	1576	III-V	56	4	35-40 лв/дка
Писанец	72	2515	III-V	73	5	35-50 лв/дка
Сеново	20	961	III-V	18	7	35-40 лв/дка
Смирненски	14	1145	III-V	13	5	30-35 лв/дка
Всичко	411	26498	III-V	379	35	30-50 лв/дка
Община Две могили						
Баниска	38	354	III-V	38	5	45 лв/дка
Батишница	87	768	III-V	87	8	45 лв/дка
Бъзовец	40	302	II-VI	40	4	35 лв/дка
Две могили	34	296	II-VI	34	2	45 лв/дка
Каран Върбовка	72	2543	III-VI	72	6	35 лв/дка
Кацелово	17	132	III-V	17	4	35 лв/дка
Острица	17	133	III-V	17	2	35 лв/дка
Пепелина	65	715	III-V	65	3	45 лв/дка
Помен	1	11	III-V	1	1	30 лв/дка
Чилнов	47	350	III-V	47	5	30 лв/дка
Широково	87	956	III-V	87	6	35 лв/дка
Всичко	505	6560	II-VI	505	46	30-45 лв/дка
Община Иваново						
Божичен	112	2616	III-VI	112	12	35 лв/дка
Кошов	261	7086	III-VI	261	11	35 лв/дка
Красен	269	5876	III-VI	269	11	35 лв/дка
Мечка	146	1962	III-VI	146	10	35 лв/дка
Нисово	20	1977	III-V	20	11	35 лв/дка
Пиргово	159	3992	III-VII	159	14	35 лв/дка
Сваленик	15	4620	III-VI	15	12	35 лв/дка
Табачка	33	1071	III-V	33	9	35 лв/дка
Тръстеник	310	6566	III-VII	310	21	35 лв/дка
Церовец	12	1433	III-VI	12	6	35 лв/дка
Червен	136	3641	III-VI	136	14	35 лв/дка
Щръклево	117	3713	III-VI	117	18	40 лв/дка
Всичко	1590	44553	III-VII	1590	149	35-40 лв/дка
Община Русе						
Басарбово	1	28	V	1	1	50 лв/дка
Бъзън	18	358	V	18	3	30-82 лв/дка
Д.Абланово	2	104	VII	2	2	87 лв/дка
Мартен	1	39	IV	1	1	85 лв/дка
Николово	6	231	V	6	4	20-85 лв/дка
Ново село	14	575	V	3	2	30-98 лв/дка
Просена	2	42	VII	2	2	45-81 лв/дка
Сандрово	3	121	V	3	3	45-85 лв/дка
Семерджиєво	3	145	V	3	2	40-95 лв/дка
Тетово	10	291	III	10	4	30-91 лв/дка
Хотанца	4	116	VII	4	2	22-91 лв/дка
Ч.вода	12	813	V	10	6	45-92 лв/дка
Ястребово	1	10	VII	1	1	93 лв/дка
Всичко	77	2873	III-VII	64	33	22-98 лв/дка
Община Сливо поле						
Бабово	4	94	III-V	10	4	35-50 лв/дка
Борисово	334	8614	III-V	334	11	35-50 лв/дка
Бръшлен	387	10606	III-IV	400	5	35-50 лв/дка
Голямо Враново	12	258	III-V	22	7	35-50 лв/дка

1	2	3	4	5	6	7
Кошарна	84	1657	III-V	84	9	40-50 лв/дка
Малко Враново	21	646	III-VI	21	5	35-50 лв/дка
Сливо поле	44	1174	III-V	47	18	35-50 лв/дка
Стамболово	50	828	III-VI	51	10	40-50 лв/дка
Черешово	163	4392	III-VI	241	5	30-40 лв/дка
Юделник	131	2377	III-VI	141	8	35-50 лв/дка
Всичко	1230	30646	III-VI	1351	82	30-50 лв/дка
Община Ценово						
Белцов	35	1349	III-VI	35	13	25-40 лв/дка
Беляново	11	534	III-VI	11	5	22-28 лв/дка
Джулюница	7	256	III-VI	7	5	25-35 лв/дка
Долна Студена	12	222	III-VI	12	10	25-35 лв/дка
Караманово	375	11648	III-X	375	22	25-32 лв/дка
Кривина	21	486	III-VI	21	12	30-38 лв/дка
Нов град	56	918	III-VI	56	19	25-45 лв/дка
Пиперково	30	2750	III-X	30	13	25-35 лв/дка
Ценово	108	2565	III-VI	108	16	25-45 лв/дка
Всичко	655	20728	III-X	655	115	22-45 лв/дка
ВСИЧКО ЗА ОБЛАСТТА	5642	161497	II-X	5868	656	22-98 лв/дка

ОБЛАСТ СИЛИСТРА

ОБЩИНА землище	Брой на аренд- ните договори	Размер на земята под аренда декари	Категория на земята	Брой на собствениците на земята	Брой на арендаторите	Размер на договореното рентно плащане
1	2	3	4	5	6	7
ОБЛАСТ СИЛИСТРА						
Община Алфатар						
Алфатар	37	1212	III-VI	37	9	50 лв/дка
Алеково	98	2112	III-VI	98	8	40 лв/дка
Бистра	83	1420	III-VI	83	9	45 лв/дка
В. Левски	4	244	III-VI	4	1	48 лв/дка
Кутловица	16	474	III-V	19	5	40 лв/дка
Цар Асен	2	94	III-VI	2	2	45 лв/дка
Чуковец	3	238	IV-V	3	2	40 лв/дка
Всичко	243	5794	III-VI	246	36	40-50 лв/дка
Община Главиница						
Бащино	1	170	III-V	1	1	126 лв/дка
Богданци	2	234	III-IV	2	2	7-26 лв/дка
Вълкан	2	53	III	2	2	50-122 лв/дка
Дичево	5	140	III-V	5	5	25-92 лв/дка
Долно Ряхово	31	611	III-V	31	1	25 лв/дка
Зафирово	1	150	III-IV	1	1	165 лв/дка
Звенимир	1	17	III	1	1	20 лв/дка
Зебил	3	110	III	3	3	60-136 лв/дка
Калугерене	2	44	III	2	2	40-50 лв/дка
Коларово	2	24	III	2	2	50 лв/дка

1	2	3	4	5	6	7
Косара	1	396	III-IV	1	1	136 лв/дка
Листец	3	31	III	3	3	50 лв/дка
Малък Преславец	1	655	III	1	1	26 лв/дка
Ножарево	2	48	IV	2	2	20-56 лв/дка
Осен	20	598	III-IV	20	1	20-102 лв/дка
Падина	1	13	III	1	1	60 лв/дка
Подлес	1	1173	III-IV	1	1	70 лв/дка
Сокол	3	168	III	3	3	26-60 лв/дка
Стефан Караджа	2	920	III-IV	2	2	70-105 лв/дка
Суходол	5	63	III-V	5	5	20-40 лв/дка
Черногор	3	166	III	4	3	50-136 лв/дка
Всичко	92	5784	III-V	93	43	7-165 лв/дка
Община Дулово						
Водно	1	36	III	1	1	50 лв/дка
Вокил	2	753	III-IV	3	1	55 лв/дка
Върбино	3	60	н/д	3	1	н/д
Грънчарово	8	435	III	6	4	74 лв/дка
Златоклас	2	53	III	1	3	45 лв/дка
Колобър	2	4	III-IV	2	1	45 лв/дка
Межден	2	79	III-IV	2	2	50 лв/дка
Окорш	14	788	III-IV	14	7	60 лв/дка
Орешене	1	100	III-IV	1	1	50 лв/дка
П.Таслаково	14	367	III	15	3	45 лв/дка
Паисиево	2	40	III-IV	2	2	45 лв/дка
Поройно	3	30	III-IV	2	2	55 лв/дка
Правда	2	13	III-IV	2	2	60 лв/дка
Прохлада	4	73	III-IV	5	3	55 лв/дка
Раздел	2	91	III-IV	2	2	50 лв/дка
Руйно	1	28	III	1	1	50 лв/дка
Секулово	4	383	III-IV	2	4	70 лв/дка
Скала	13	502	III-IV	13	4	60 лв/дка
Черник	7	38	III-V	7	7	45 лв/дка
Чернолик	14	1030	III-VI	5	5	45 лв/дка
Всичко	101	4903	II-VI	89	56	45-74 лв/дка
Община Кайнарджа						
Войново	10	271	III-VI	10	5	30-50 лв/дка
Голеш	10	297	III-VI	10	3	30-50 лв/дка
Господиново	50	1730	III-VI	45	4	30-50 лв/дка
Давидово	20	1038	III-VI	17	2	30-50 лв/дка
Добруджанка	10	306	III-VI	8	2	30-50 лв/дка
Зарник	9	660	III-VI	9	7	30-50 лв/дка
Кайнарджа	30	1925	III-VI	27	20	30-50 лв/дка
Каменци	16	451	III-VI	12	6	30-50 лв/дка
Краново	21	1023	III-VI	18	3	30-50 лв/дка
П.Чолаково	10	180	III-VI	7	4	30-50 лв/дка
Поп Русаново	20	356	III-VI	18	2	30-50 лв/дка
Посев	40	2840	III-VI	34	2	30-50 лв/дка
Светослав	20	350	III-VI	15	4	30-50 лв/дка
Средище	12	1020	III-VI	12	6	30-50 лв/дка
Стрелково	15	422	III-VI	13	2	30-50 лв/дка
Всичко	293	12869	III-VI	255	72	30-50 лв/дка

1	2	3	4	5	6	7
Община Силистра						
Айдемир	386	2404	III-VI	386	21	50 лв/дка
Бабук	69	1480	III-VI	69	2	30 лв/дка
Богорово	25	636	III-VI	25	6	50 лв/дка
Брадвари	32	695	III-V	32	7	70 лв/дка
Българка	4	99	III-VII	4	2	28 лв/дка
Ветрен	98	1314	II-V	98	12	70 лв/дка
Главан	11	97	III-VI	11	1	60 лв/дка
Йорданово	37	468	III-VI	37	7	25 лв/дка
Ишириково	154	1418	III-VI	154	7	40 лв/дка
Казимир	9	232	III-VI	9	5	25 лв/дка
Калипетрово	48	457	III-VI	48	7	25 лв/дка
Ламбриново	175	1481	III-IV	175	7	28 лв/дка
Поп Кралево	18	197	III-VI	18	2	30 лв/дка
Силистра	22	400	III-V	22	6	40 лв/дка
Смилец	987	9606	III-VI	987	11	80 лв/дка
Срацимир	7	57	III-V	7	2	45 лв/дка
Сребърна	115	1194	III-VI	115	8	65 лв/дка
Сърпово	36	474	III-VI	36	4	50 лв/дка
Ценович	17	494	III-V	17	2	30 лв/дка
Всичко	2250	23203	III-VII	2250	119	25-80 лв/дка
Община Ситово						
Босна	1	45	I-V	1	1	40 лв./дка
Гарван	221	6314	I-V	221	4	60 лв/дка
Ирник	8	90	I-V	8	2	60 лв/дка
Искра	9	171	I-V	9	8	60 лв/дка
Н.Попина	10	249	I-V	10	4	50 лв/дка
Поляна	11	215	I-V	11	9	50 лв/дка
Попина	42	1423	I-VII	42	5	50 лв/дка
Ситово	21	447	I-V	21	8	60 лв/дка
Слатина	4	228	I-V	4	4	50 лв/дка
Ястребна	2	45	I-V	2	1	50 лв/дка
Всичко	329	9227	I-VII	329	46	40-60 лв/дка
Община Тутракан						
Антимово	43	8275	IV-V	70	10	9 лв/дка
Белица	870	18422	III-V	890	20	15 лв/дка
Бреница	22	3612	IV-V	35	12	24 лв/дка
Варненци	592	10916	IV-VI	600	13	18 лв/дка
Дунавец	358	6170	II-IV	310	5	11 лв/дка
Нова Черна	101	4710	III-VI	90	31	21 лв/дка
Пожарево	331	6195	III-IV	300	15	22 лв/дка
Преславци	161	3421	III	120	14	19 лв/дка
Старо село	206	5532	III-V	150	29	22 лв/дка
Сяново	86	4070	IV-V	80	17	30 лв/дка
Тутракан	206	23412	н/д	200	16	19 лв/дка
Търновци	92	3972	III-IV	75	25	18 лв/дка
Цар Самуил	53	3460	II-III;V	39	26	26 лв/дка
Царев дол	351	5318	I-IV	340	7	9 лв/дка
Шуменци	55	3024	IV-VI	48	20	36 лв/дка
Всичко	3527	110509	I-VI	3347	260	9-36 лв/дка
ВСИЧКО ЗА ОБЛАСТТА	6835	172289	I-VII	6609	632	9-165 лв/дка

4.3. СЕВЕРОИЗТОЧЕН РАЙОН

За 2013 година в Североизточният район на страната се отчита спад, както на сключените договори за наем, така и за наетата земя.

За 2013 година са сключени 42 109 договора за 973 511 дка земеделска земя. Сключените договори в сравнение с 2012 година са по-малко с 25 на сто, а наетата земя със 17 на сто.

ВАРНА

През 2013 година в област Варна наемните отношения са активни. Сключени са 5 933 договора за 108 958 дка земеделска земя. Земята дадена под аренда е с 10 на сто по-малко спрямо равнището през 2012 година.

Налице са големи колебания в размера на рентните плащания. Паричната рента е в диапазон от 10 лв/дка в община Долни Чифлик до 120 лв/дка в община Вълчи дол. Натуралната рента за областта възлиза на 20-30% от средния добив.

ДОБРИЧ

През 2013 година се наблюдава спад на сключените договори и наетата земя в област Добрич. Сключени са 4 412 договора за 123 850 дка земеделска земя. В сравнение с 2012 година наетата земя е почти два пъти по-малко. Равнището на рентните плащания е с високи стойности.

Най-активни са наемните отношения в община Балчик. Сключени са 1 501 договора за 29 638 дка земеделска земя. В общината рентата е парична и е в диапазона 45-60 лв/дка.

За област Добрич преобладава паричната рента и варира от 20 до 100 лв/дка годишно. Натуралната рента е от 30 до 35% от общата продукция.

ТЪРГОВИЩЕ

В област Търговище се отчита стабилност в наемните отношения през 2013 година. Сключени са 24 023 договора, което е с 14 на сто по-малко от равнището за 2012 година. Наетата земя е 602 730 дка, което е с 15 на сто повече спрямо предходната година.

Най-много договори за наем са сключени в общините Попово и Опака - 21 637 договора за 526 227 дка земеделска земя.

Паричната рента за областта варира от 8 до 48 лв/дка, а натуралната от 40 до 100 кг/дка.

ШУМЕН

През 2013 година в наемните отношения в област Шумен не се наблюдава голяма промяна. Сключени са 7 741 договора за 137 973 дка земеделска земя. Наетата земя е с 59 на сто по-малко от равнището за 2012 година.

Най-много договори за наем са сключени в община Смядово - 3 611 за 17 835 дка земя.

Рентата за областта е предимно парична и е в диапазона 10-156 лв/дка годишно. Натуралната рента е фиксирана - 10-15% от средния добив.

ОБЛАСТ ВАРНА

ОБЩИНА землище	Брой на аренд- ните договори	Размер на земята под аренда декари	Категория на земята	Брой на собствениците на земята	Брой на арендаторите	Размер на договореното рентно плащане
<u>1</u>	<u>2</u>	<u>3</u>	<u>4</u>	<u>5</u>	<u>6</u>	<u>7</u>

ОБЛАСТ ВАРНА

Община Аврен

Аврен	7	271	IV-VII	7	6	25 лв/дка
Бенковски	1	30	VII	1	1	25 лв/дка
Близнаци	1	43	V	1	1	15 лв/дка
Болярци	20	557	II-VII	20	2	15 лв/дка
Дъбравино	32	960	III-IV	32	3	18 лв/дка
Здравец	2	356	VI-VII	2	2	20 лв/дка
Казашка река	4	58	III-IV	4	2	28 лв/дка
Китка	14	183	V-VII	14	3	15 лв/дка
Круша	11	326	VI-IX	11	2	15 лв/дка
Приселци	2	50	IV-V	2	2	15 лв/дка
Равна гора	28	608	IV-VI	28	2	15 лв/дка
Садово	5	319	V-VI	5	2	15 лв/дка
Синдел	2	33	V-VIII	2	2	28 лв/дка
Тръстиково	2	55	X	2	2	28 лв/дка
Царевци	5	123	II-IV	5	1	40 лв/дка
Юнак	23	509	III-V	23	2	18 лв/дка
Всичко	159	4481	III-X	159	35	15-40 лв/дка

Община Аксаково

Аксаково	1	3	VIII	1	1	35 лв/дка
Ботево	152	825	III-X	167	6	40 лв/дка
Водица	71	523	IV	124	2	35 лв/дка
Въглен	4	176	III-IV	4	1	35 лв/дка
Ген.Кантарджиево	4	30	V-IX	4	1	40 лв/дка
Доброглед	4	300	III-IX	4	2	30 лв/дка
Долище	2	24	VII-X	2	1	20 лв/дка
Засмяно	9	147	III-IX	21	2	35 лв/дка
Зорница	2	20	IV-V	2	1	25 лв/дка
Игнатиево	8	107	IV	8	3	27 лв/дка
Изворско	19	85	III-VII	25	3	30 лв/дка
Кичево	4	37	III-IX	4	2	35 лв/дка
Климентово	465	11833	IV-VII	545	1	30 лв/дка
Крумово	224	426	III	244	4	30 лв/дка
Куманово	24	1377	III-VII	6	3	35 лв/дка
Л.Каравелово	135	3603	III	143	4	35 лв/дка
Новаково	96	727	III-IV	108	6	27 лв/дка
Орешак	7	174	III-V	7	1	35 лв/дка
Осеново	1	3	III	1	1	20 лв/дка
Припек	1	40	IV	1	1	25 лв/дка
Радево	134	525	III-IX	165	3	35 лв/дка
Слънчево	1	68	IV	1	1	20 лв/дка

<u>1</u>	<u>2</u>	<u>3</u>	<u>4</u>	<u>5</u>	<u>6</u>	<u>7</u>
Яребична	2	14	III	2	1	40 лв/дка
Всичко	1370	21067	III-X	1589	51	20-40 лв/дка
Община Бяла						
Горица	3	33	IV-VII	3	2	12 лв/дка
Господиново	22	213	V-VI	22	4	13 лв/дка
Дюлино	107	2791	III-VI	107	2	13 лв/дка
Попович	87	1981	III-VI	87	2	13 лв/дка
Самотино	4	110	V-VII	4	1	12 лв/дка
Всичко	223	5128	III-VII	223	11	12-13 лв/дка
Община Белослав						
Белослав	4	45	IV-V	6	1	22 лв/дка
Всичко	4	45	IV-V	6	1	22 лв/дка
Община Варна						
Константиново	13	82	IV-V	15	3	20 лв/дка
Каменар	47	1038	IV-V	56	3	35 лв/дка
Тополи	25	474	III-V	31	3	20 лв/дка
Всичко	85	1594	III-V	102	9	20-35 лв/дка
Община Ветрино						
Белоградец	56	629	II-V	35	18	35 лв/дка
Ветрино	222	3568	II-V	58	18	45 лв/дка
Габърница	10	103	II-V	5	2	45 лв/дка
Доброплодно	90	899	II-V	45	22	35 лв/дка
Млада Гвардия	129	1765	II-V	48	9	35 лв/дка
Момчилово	66	670	II-V	20	8	30 лв/дка
Невша	126	1045	II-V	30	13	35 лв/дка
Неофит Рилски	34	403	II-V	12	14	30 лв/дка
Средно село	42	640	II-V	25	10	35 лв/дка
Ягнило	13	145	II-V	11	9	30 лв/дка
Всичко	788	9867	II-V	289	123	30-45 лв/дка
Община Вълчи дол						
Бояна	24	543	III-V	27	5	32-100 лв/дка
Брестак	13	140	II-IV	13	7	25-30% от ср.добив; 61-103 лв/дка
Войводино	145	3111	III-X	146	9	20-30% от ср.добив; 30-60 лв/дка
Вълчи дол	102	1314	III-IV	103	6	20-30% от ср.добив; 30-50 лв/дка
Ген.Киселово	4	118	III-IV	4	3	30-89 лв/дка
Ген.Колево	2	223	II-III	2	2	76-103 лв/дка
Добротич	2	18	III	2	2	47 лв/дка
Есеница	8	122	III-IV	8	5	25% от ср.добив; 45-66 лв/дка
Звънец	8	307	IV-V	8	3	30% от ср.добив; 30-70 лв/дка
Изворник	2	27	III	2	2	61-68 лв/дка
Искър	20	466	III-IV	20	5	50-70 лв/дка
Калоян	5	42	III-IV	5	5	55-78 лв/дка
Караманите	2	297	III-V	2	2	42-120 лв/дка
Кракра	2	26	III-IV	2	1	40 лв/дка
Михалич	4	65	III	4	3	20-60 лв/дка
Оборище	13	317	III-IX	15	4	75-109 лв/дка

1	2	3	4	5	6	7
Радан войвода	7	310	III	7	4	30% от ср.добив; 81-120 лв/дка
Стефан Караджа	1	90	III	1	1	120 лв/дка
Страхил	35	595	III-IX	35	4	50-89 лв/дка
Червенци	14	2386	II-VI	13	9	20-25% от ср.добив; 45-120 лв/дка
Щипско	89	2527	II-V	92	13	20-30% от ср.добив; 30-70 лв/дка
Всичко	502	13044	II-IX	511	95	20-120 лв/дка; 20-30% от средния добив
Община Девня						
Девня	1	10	н/д	1	1	50 лв/дка
Падина	50	1096	IV-V	50	50	18-52 лв/дка
Всичко	51	1106	III-VIII	51	51	30-60 лв/дка
Община Д. Чифлик						
Булаир	12	877	IV-IX	12	2	19 лв/дка
Бърдарево	7	245	IV-X	7	3	15 лв/дка
Венелин	82	2217	III-VIII	82	4	14 лв/дка
Голица	11	1664	IV-IX	11	1	13 лв/дка
Горен чифлик	290	7596	III-VI	290	2	12 лв/дка
Гроздъво	552	8252	III-VI	552	5	13 лв/дка
Долни чифлик	23	889	III-VII	23	7	16 лв/дка
Нова Шипка	30	2146	III-VI	30	1	21 лв/дка
Ново Оряхово	4	219	X	4	3	18 лв/дка
Пчелник	208	2135	III-VI	208	3	10 лв/дка
Рудник	4	110	III-VI	4	3	11 лв/дка
Солник	152	2213	IV-IX	152	3	11 лв/дка
Старо Оряхово	9	579	III-VII	9	3	18 лв/дка
Шкорпиловци	4	38	III-V	4	3	14 лв/дка
Юнец	3	29	IV	3	1	10 лв/дка
Всичко	1391	29209	III-X	1391	44	10-21 лв/дка
Община Дългопол						
Арковна	1	15	VII	1	1	18 лв/дка
Аспарухово	13	538	VII	13	4	29 лв/дка
Боряна	30	688	III	30	7	27 лв/дка
Величково	1	15	III	1	1	28 лв/дка
Дебелец	3	22	V	3	3	32 лв/дка
Камен дял	1	30	III	1	1	30 лв/дка
Комунари	1	10	IV	1	1	30 лв/дка
Лопушна	2	37	V	2	2	21 лв/дка
Медовец	1	15	VI	1	1	21 лв/дка
Партизани	1	68	VII	1	1	28 лв/дка
Поляците	1	32	VII	1	1	21 лв/дка
Рояк	2	204	V	2	2	28 лв/дка
Сладка вода	1	3	V	1	1	26 лв/дка
Цонево	45	1035	V	45	4	32 лв/дка
Всичко	103	2712	III-VII	103	30	18-32 лв/дка
Община Провадия						
Блъсково	32	620	III-IV	34	4	38 лв/дка
Бозвелийско	52	485	III-IV	52	3	38 лв/дка
Бързица	8	62	IV	9	1	35 лв/дка

1	2	3	4	5	6	7
Венчан	11	240	IV-VI	12	1	32 лв/дка
Градинарово	9	71	III-IV	10	1	30 лв/дка
Добриня	52	239	III-IV	53	2	30 лв/дка
Житница	8	362	III-IV	9	1	35 лв/дка
Златина	15	168	III-IV	15	2	32 лв/дка
Китен	2	21	III-IV	2	1	25 лв/дка
Комарево	22	142	III-VI	22	3	30 лв/дка
Кривня	40	560	III-VI	40	3	32 лв/дка
Манастир	32	850	IV-V	33	3	32 лв/дка
Неново	2	15	III-IV	2	1	30 лв/дка
Овчага	75	630	III-IV	76	3	35 лв/дка
Петров дол	6	270	III-IV	7	2	35 лв/дка
Провадия	35	750	III-IV	36	3	38 лв/дка
Равна	3	201	IV-V	3	1	25 лв/дка
Славейково	10	98	IV-VI	11	2	30 лв/дка
Снежина	27	660	III-IV	27	2	30 лв/дка
Староселец	2	15	V-VI	2	1	30 лв/дка
Тутраканци	2	45	III-IV	3	1	30 лв/дка
Храброво	211	1150	III-IV	212	3	35 лв/дка
Чайка	6	48	V-VI	7	2	30 лв/дка
Черковна	22	215	III-IV	24	3	35 лв/дка
Черноок	2	25	III-IV	3	1	30 лв/дка
Всичко	686	7942	III-VI	704	50	25-38 лв/дка
Община Суворово						
Баново	12	338	II-VII	11	5	50 лв/дка
Дръндар	21	378	III	18	3	30-70 лв/дка
Изгрев	259	6404	II-V	242	3	50 лв/дка
Калиманци	15	160	II-III	19	3	50 лв/дка
Левски	15	285	II-VII	14	2	30-65 лв/дка
Николаевка	47	1321	II-IX	44	3	25-70 лв/дка
Просечен	5	53	III-IV	5	2	50 лв/дка
Суворово	21	479	III-V	19	6	30-70 лв/дка
Чернево	176	3345	III-VI	170	6	30-60 лв/дка
Всичко	571	12763	II-IX	542	33	25-70 лв/дка
ВСИЧКО ЗА ОБЛАСТТА	5933	108958	II-X	5670	533	10-120 лв/дка; 20-30% от ср.добив

ОБЛАСТ ДОБРИЧ

ОБЩИНА землище	Брой на аренд- ните договори	Размер на земята под аренда декари	Категория на земята	Брой на собствениците на земята	Брой на арендаторите	Размер на договореното рентно плащане
1	2	3	4	5	6	7
ОБЛАСТ ДОБРИЧ						
Община Балчик						
Балчик	4	113	III	5	1	60 лв/дка
Бездовица	36	2322	III	47	18	60 лв/дка

1	2	3	4	5	6	7
Бобовец	25	820	III	28	4	60 лв/дка
Гурково	44	1627	III	53	23	60 лв/дка
Дропла	35	455	III	37	15	60 лв/дка
Дъбрава	14	108	III	17	7	60 лв/дка
Змеево	608	12911	III	730	7	60 лв/дка
Карвуна	44	1741	III	49	5	60 лв/дка
Ляхово	64	543	III	66	2	60 лв/дка
Преспа	36	356	III	43	8	60 лв/дка
Рогачево	30	270	III	34	1	45 лв/дка
Сенокос	8	510	III	11	11	60 лв/дка
Соколово	5	191	III	5	3	60 лв/дка
Стражица	40	450	н/д	49	4	60 лв/дка
Тригорци	25	475	III	29	11	60 лв/дка
Храброво	353	5069	III	376	7	60 лв/дка
Царичино	36	1663	III	43	1	60 лв/дка
Църква	94	14	III	107	2	60 лв/дка
Всичко	1501	29638	III	1729	130	45-60 лв/дка
Община Генерал Тоше-						
во						
Ал.Стамболийски	2	52	III	2	2	30-35% от об.прод.
Балканци	2	71	III	2	2	30-35% от об.прод.
Бежаново	47	1567	III-IV	47	5	30-35% от об.прод.
Великово	6	212	III-IV	6	4	30-35% от об.прод.
Вичово	2	188	II-IV	2	2	30-35% от об.прод.
Ген.Тошево	65	2244	III	65	13	30-35% от об.прод.
Горица	3	104	III-V	3	3	30-35% от об.прод.
Градини	13	280	III	13	6	30-35% от об.прод.
Дъбовик	9	481	III-IV	9	6	30-35% от об.прод.
Житен	44	1531	III-IV	44	20	30-35% от об.прод.
Зограф	3	95	III-IV	3	3	30-35% от об.прод.
Изворово	35	764	III-IV	35	13	30-35% от об.прод.
Йовково	4	118	III	4	1	30-35% от об.прод.
Кардам	30	2070	II-IV	30	11	30-35% от об.прод.
Конаре	13	389	III-IV	13	7	30-35% от об.прод.
Краище	19	424	III-IV	19	11	30-35% от об.прод.
Красен	51	1709	III-IV	51	11	30-35% от об.прод.
Къпиново	11	503	III-IV	11	5	30-35% от об.прод.
Лозница	16	1450	III-IV	16	11	30-35% от об.прод.
Люляково	12	485	III	12	4	30-35% от об.прод.
Малина	4	216	III	4	3	30-35% от об.прод.
Огражден	14	1634	III-IV	14	9	30-35% от об.прод.
Петлешково	28	970	III	28	4	30-35% от об.прод.
Писарово	8	293	III	8	6	30-35% от об.прод.
Пленимир	2	221	III	2	2	30-35% от об.прод.
Преселенци	13	584	III-IV	13	9	30-35% от об.прод.
Пчеларово	107	2389	III-IV	107	5	30-35% от об.прод.
Равнец	7	412	III	7	6	30-35% от об.прод.
Рогозина	8	349	III-IV	8	3	30-35% от об.прод.
Росен	19	438	III-IV	19	6	30-35% от об.прод.
Росица	64	1846	III-IV	64	17	30-35% от об.прод.
Сираково	5	130	III	5	3	30-35% от об.прод.
Сноп	16	411	III-IV	16	8	30-35% от об.прод.

1	2	3	4	5	6	7
Снягово	17	1075	III-IV	17	6	30-35% от об.прод.
Спасово	8	239	II-IV	8	6	30-35% от об.прод.
Сърнино	1	1224	III-IV	1	1	30-35% от об.прод.
Узово	1	9	III-IV	1	1	30-35% от об.прод.
Чернооково	3	212	III	3	2	30-35% от об.прод.
Всичко	712	27389	III-IV	712	237	30-35% от об.прод.
Община Добричка						
Батово	13	130	IV	13	5	39 лв/дка
Бдинци	3	258	III-IV	3	3	56 лв/дка
Бенковски	7	123	III-IV	7	6	62 лв/дка
Богдан	6	152	IV	6	3	86 лв/дка
Божурово	80	1800	III-IV	85	3	86 лв/дка
Бранище	1	30	III	1	1	71 лв/дка
Ведрина	7	139	III	8	6	55 лв/дка
Владимирово	36	1105	III-V	43	7	85 лв/дка
Вратарите	5	231	III-IV	5	3	50 лв/дка
Врачанци	10	320	III-V	15	5	69 лв/дка
Генерал Колево	15	454	III-IV	13	8	69 лв/дка
Гешаново	8	142	III-V	8	5	51 лв/дка
Дебрене	53	1075	III-X	52	11	64 лв/дка
Добрич	48	1331	III-IV	48	29	68 лв/дка
Долина	5	62	III	6	5	52 лв/дка
Дончево	6	83	III-IV	6	2	88 лв/дка
Драганово	14	358	III	14	6	61 лв/дка
Дряновец	10	207	III-IV	11	3	65 лв/дка
Енево	5	44	III	7	3	57 лв/дка
Житница	5	566	III-VI	4	3	52 лв/дка
Златия	14	405	I-III	15	5	57 лв/дка
Карапелит	149	3718	III-V	157	5	46 лв/дка
Козлодуйци	10	782	III-IV	9	6	76 лв/дка
Котленци	44	1464	III-IV	42	9	57 лв/дка
Крагулево	12	564	III-IV	11	7	65 лв/дка
Ловчанци	4	54	III-V	4	3	79 лв/дка
Ломница	1	4	III	1	1	89 лв/дка
Лясково	3	106	III	3	3	78 лв/дка
М.Смолница	7	327	III-IV	11	4	79 лв/дка
Медово	7	246	III-IV	7	3	72 лв/дка
Методиево	7	322	II-III	7	4	97 лв/дка
Миладиновци	20	510	III-V	20	8	64 лв/дка
Овчарово	6	175	III-IV	6	2	84 лв/дка
Одринци	3	48	III-VI	3	3	64 лв/дка
Одърци	18	280	III	13	4	43 лв/дка
Опанец	3	64	III-IV	3	3	74 лв/дка
Орлова Могила	19	640	III-IV	18	3	60 лв/дка
Паскалево	33	722	III-IV	34	6	74 лв/дка
Плачи дол	42	1268	III-IV	39	8	60 лв/дка
Победа	39	1051	III-IV	38	3	79 лв/дка
Подслон	25	619	III-IV	25	6	61 лв/дка
Полк.Минково	135	2626	III-IV	135	3	71 лв/дка
Полк.Свещарово	25	666	III-IV	14	3	68 лв/дка
Поп Григорово	27	920	III-IV	27	9	51 лв/дка
Приморци	136	2974	III-IV	147	3	82 лв/дка

1	2	3	4	5	6	7
Пчелино	14	487	III-IV	16	7	65 лв/дка
Пчелник	2	48	IV-VI	2	2	67 лв/дка
Росеново	19	609	III-IV	21	5	68 лв/дка
Самуилово	5	62	III	5	4	70 лв/дка
Свобода	9	318	III	10	9	88 лв/дка
Славеево	26	712	III	27	5	68 лв/дка
Сливенци	4	95	III	4	2	87 лв/дка
Соколник	21	288	III	20	6	60 лв/дка
Стефан Караджа	17	427	III	19	8	76 лв/дка
Стефаново	5	122	III	6	4	75 лв/дка
Стожер	100	2867	III	102	11	71 лв/дка
Тянево	11	228	III-IV	11	4	57 лв/дка
Ф.Дянково	11	269	III-IV	11	6	55 лв/дка
Хитово	4	46	IV	4	3	55 лв/дка
Царевец	27	1789	III-V	30	8	76 лв/дка
Черна	14	563	III-VI	14	8	70 лв/дка
Всичко	1415	38095	III-VI	1446	323	39-97 лв/дка
Община Каварна						
Белгун	8	408	III	8	8	30% от год.печалба
Било	2	80	III	2	2	30% от год.печалба
Божурец	5	148	III	5	5	30% от год.печалба
Българево	18	309	III	15	4	30% от год.печалба
Видно	7	566	III	7	5	30% от год.печалба
Вранино	1	45	III	1	1	30% от год.печалба
Каварна	9	181	III	9	9	30% от год.печалба
Иречек	4	127	III	4	2	30% от год.печалба
Могилище	2	22	III	2	1	30% от год.печалба
Селце	6	143	III	5	6	30% от год.печалба
Септемврийци	4	121	III	4	4	30% от год.печалба
Топола	2	45	III	2	2	30% от год.печалба
Травник	5	70	III	1	1	30% от год.печалба
Всичко	73	2265	III	65	50	30% от год.печалба
Община Крушари						
Абрит	8	486	III-V	8	6	20-60 лв/дка
Александрия	34	1308	III-V	35	13	20-60 лв/дка
Бистрец	7	196	III-V	6	2	20-60 лв/дка
Габер	10	371	III-V	10	4	20-60 лв/дка
Добрин	32	1316	III-V	32	14	20-60 лв/дка
Ефр.Бакалово	3	360	III-V	6	4	20-60 лв/дка
Загорци	28	1028	III-IV	28	9	20-60 лв/дка
Земенци	8	291	III-IV	7	5	20-60 лв/дка
Зимница	3	228	III-V	3	2	20-60 лв/дка
Кап.Димитрово	7	1485	III-V	7	4	20-60 лв/дка
Коритен	1	540	III-VI	1	1	20-60 лв/дка
Крушари	15	510	III-IV	14	10	20-60 лв/дка
Лозенец	28	1149	III-IV	29	7	20-60 лв/дка
Огняново	12	708	III-V	12	4	20-60 лв/дка
Полк.Дяково	44	1542	III-V	46	11	20-60 лв/дка
Пор.Кърджиево	38	3250	III-IV	37	9	20-60 лв/дка
Северняк	2	284	III-IV	2	2	20-60 лв/дка
Северци	7	125	IV-VI	8	2	20-60 лв/дка

<u>1</u>	<u>2</u>	<u>3</u>	<u>4</u>	<u>5</u>	<u>6</u>	<u>7</u>
Телеринг	20	355	III-V	20	9	20-60 лв/дка
Всичко	307	15532	III-VI	311	118	20-60 лв/дка
Община Тервел						
Ангеларий	2	65	III-IV	2	2	88 лв/дка
Балик	4	63	III-IV	4	2	30 лв/дка
Безмер	75	1530	III-V	83	4	40 лв/дка
Божан	1	48	IV	1	1	40 лв/дка
Бонево	3	96	III-V	3	3	35 лв/дка
Брестница	5	551	III-IV	5	4	40 лв/дка
Войниково	7	268	III-IV	7	5	45 лв/дка
Главанци	3	50	IV	3	3	32 лв/дка
Градница	7	169	III-IV	7	3	40 лв/дка
Гуслар	13	183	III-IV	13	1	40 лв/дка
Жегларци	10	265	III-IV	5	5	40 лв/дка
Зърнево	29	723	II-III	29	8	42 лв/дка
Каблешково	3	61	III	3	3	50 лв/дка
Кладенци	26	692	III-V	26	3	40 лв/дка
Коларци	2	48	III	2	1	50 лв/дка
Кочмар	51	1233	III-V	55	3	41 лв/дка
М.Извор	16	341	III-IV	16	2	40 лв/дка
Н.Камена	8	292	III-V	8	5	38 лв/дка
Оногур	1	10	IV	1	1	40 лв/дка
Орляк	31	806	II-IV	34	6	40 лв/дка
П.Груево	7	364	III-V	7	4	60 лв/дка
П.Златарски	3	115	III-IV	3	3	40 лв/дка
П.Савово	2	96	IV	2	2	43 лв/дка
Сърнец	9	114	III-IV	9	3	45 лв/дка
Тервел	11	148	III-V	11	6	40 лв/дка
Честименско	17	347	III-V	19	4	44 лв/дка
Всичко	346	8678	II-V	358	87	30-88 лв/дка
Община Шабла						
Божаново	2	48	н/д	2	1	50 лв/дка
Ваклино	9	284	н/д	12	2	50-60 лв/дка
Граничар	1	45	н/д	2	1	100 лв/дка
Езерец	2	30	н/д	2	2	50 лв/дка
Захари Стояново	7	469	н/д	7	1	50-100 лв/дка
Крапец	2	92	н/д	2	1	60 лв/дка
Пролез	2	106	н/д	3	1	25 лв/дка
Смин	4	125	н/д	6	2	50 лв/дка
Стаевци	4	99	н/д	4	2	50 лв/дка
Твърдица	1	169	н/д	4	2	40-50 лв/дка
Тюленово	1	10	н/д	1	1	25 лв/дка
Черноморци	1	312	н/д	5	1	35 лв/дка
Шабла	22	464	н/д	33	3	25-35 лв/дка
Всичко	58	2253	н/д	83	20	25-100 лв/дка
ВСИЧКО ЗА ОБЛАСТТА	4412	123850	II-VI	4704	965	20-100 лв/дка; 30-35% от об.прод.; 30% от год.печалба

ОБЛАСТ ТЪРГОВИЩЕ

ОБЩИНА землище	Брой на аренд- ните договори	Размер на земята под аренда декари	Категория на земята	Брой на собствениците на земята	Брой на арендаторите	Размер на договореното рентно плащане
1	2	3	4	5	6	7

ОБЛАСТ ТЪРГОВИЩЕ

Община Антоново

Антоново	51	1440	IV-IX	55	11	15 лв/дка
Банковец	2	113	VI-IX	2	3	18 лв/дка
Букак	2	86	VI-IX	2	1	14 лв/дка
Велево	10	330	IV-IX	13	4	19 лв/дка
Великовци	2	171	IV-IX	2	2	16 лв/дка
Глашатай	3	166	IV-VII	4	3	15 лв/дка
Горна Златица	14	283	IV-IX	15	7	15 лв/дка
Девино	8	206	IV-IX	10	5	23 лв/дка
Длъжка поляна	3	108	IV-IX	3	3	16 лв/дка
Добротица	26	479	IV-IX	26	7	14 лв/дка
Долна Златица	15	479	IV-IX	17	5	13 лв/дка
Дъбравица	3	60	VI-IX	3	2	9 лв/дка
Изворово	32	730	IV-IX	32	6	12 лв/дка
Китино	38	857	IV-IX	40	6	16 лв/дка
Коноп	13	307	IV-IX	13	5	20 лв/дка
Къпинец	1	56	VI-IX	1	1	9 лв/дка
Кьосевци	14	398	IV-IX	18	7	16 лв/дка
Любичево	38	663	III-IX	38	5	21 лв/дка
Малка черковна	7	102	VI-IX	6	4	9 лв/дка
Малоградец	10	224	IV-IX	12	4	14 лв/дка
Мечево	1	20	IV-IX	1	2	16 лв/дка
Милино	1	29	VI-IX	1	3	11 лв/дка
Моравица	17	410	IV-IX	20	7	14 лв/дка
Моравка	24	401	III-VI	24	7	18 лв/дка
Орач	14	421	III-VI	22	4	10 лв/дка
Пиринец	13	335	IV-IX	13	4	14 лв/дка
Поройно	12	298	IV-IX	12	6	16 лв/дка
Присойна	13	155	IV-IX	15	5	13 лв/дка
Пчелно	8	265	IV-IX	8	5	12 лв/дка
Разделци	14	267	IV-IX	17	8	20 лв/дка
Свободица	3	167	IV-IX	3	2	13 лв/дка
Семерци	16	534	IV-IX	16	6	13 лв/дка
Старчище	1	26	IV-IX	1	2	12 лв/дка
Стеврек	3	175	VI-IX	3	2	12 лв/дка
Стойново	3	114	VI-IX	3	3	15 лв/дка
Таймище	6	303	VI-IX	6	3	15 лв/дка
Тиховец	1	34	VI-IX	1	1	12 лв/дка
Трескавец	20	187	III-VI	20	4	17 лв/дка
Халваджийско	6	96	V-VII	7	2	15 лв/дка
Черни бряг	20	355	IV-IX	22	7	20 лв/дка
Шишковица	11	236	IV-IX	11	4	16 лв/дка

1	2	3	4	5	6	7
Язовец	4	39	IV-IX	5	5	18 лв/дка
Яребично	1	63	VI-IX	1	1	9 лв/дка
Ястребино	20	605	IV-IX	22	8	17 лв/дка
Всичко	524	12793	III-IX	566	192	9-21 лв/дка
Община Омуртаг						
Беломорци	27	1233	IV-VIII	19	10	26 лв/дка
Българаново	1	36	IV-VIII	1	1	12 лв/дка
Величка	3	156	IV-VIII	3	3	20 лв/дка
Веренци	15	595	IV-IX	14	5	23 лв/дка
Веселец	2	71	IV-VIII	2	2	8 лв/дка
Врани кон	130	2382	IV-VIII	89	7	32 лв/дка
Голямо Църквище	4	104	IV-VIII	3	3	15 лв/дка
Горна Хубавка	18	567	IV-VIII	19	5	22 лв/дка
Горно Козарево	1	3	IV-VIII	1	1	15 лв/дка
Горно Новково	8	340	IV-VIII	6	2	32 лв/дка
Долна Хубавка	6	165	IV-VIII	7	2	15 лв/дка
Долно Козарево	2	782	IV-VIII	1	2	14 лв/дка
Долно Новково	10	562	IV-VIII	10	4	37 лв/дка
Железари	8	391	VI-VIII	7	3	20 лв/дка
Звездица	23	636	IV	15	2	20 лв/дка
Зелена Морава	6	840	IV-VIII	2	3	20 лв/дка
Змейно	11	269	IV-VIII	13	6	25 лв/дка
Илийно	32	1283	IV-VIII	32	6	24 лв/дка
Камбурово	27	1164	IV-VIII	24	5	19 лв/дка
Кестеново	7	263	IV-VIII	4	5	28 лв/дка
Козма Презвитер	26	573	IV-VIII	22	4	30 лв/дка
Красноцелци	4	154	IV-VIII	4	4	32 лв/дка
Могилец	4	100	IV-VIII	4	3	20 лв/дка
Обител	4	239	II-VIII	3	2	48 лв/дка
Панайот Хитово	15	334	IV-VIII	11	2	26 лв/дка
Паничино	8	893	VIII	8	5	34 лв/дка
Петрино	8	576	IV-VIII	6	2	29 лв/дка
Плъстина	19	1244	III-VIII	17	3	16 лв/дка
Птичево	2	76	VIII	2	2	16 лв/дка
Пъдарино	2	215	IV-VIII	2	2	29 лв/дка
Първан	3	386	IV-VIII	3	2	16 лв/дка
Росица	3	57	VI-VIII	3	2	17 лв/дка
Рътлина	5	171	IV-VIII	3	3	33 лв/дка
Станец	3	335	IV-VIII	2	2	14 лв/дка
Тъпчелищево	15	512	IV-VIII	16	4	24 лв/дка
Угледно	8	422	IV-VIII	8	3	26 лв/дка
Царевци	33	979	IV-VIII	18	5	21 лв/дка
Церовище	20	529	II-IV	21	2	33 лв/дка
Чернокапци	2	101	IV	1	1	14 лв/дка
Всичко	525	19738	II-IX	426	130	8-48 лв/дка
Община Попово и Община Опака						
Априлово	267	7305	III-V	624	8	19 лв/дка
Баба Тонка	105	3846	III-VII	216	11	16 лв/дка
Берковски	241	6189	III-VII	254	13	16 лв/дка
Бракница	237	7030	III-VI	407	7	17 лв/дка
Водица	867	22530	III-VI	960	18	19 лв/дка
Гагово	785	10950	II-VII	823	19	26 лв/дка

1	2	3	4	5	6	7
Глогинка	308	13180	III-VI	532	9	22 лв/дка
Голямо Градище	218	4320	IV-IX	708	7	31 лв/дка
Горица	194	10163	III-VI	345	9	16 лв/дка
Горско-Албаново	887	17400	III-VII	1084	9	24 лв/дка
Гърчиново	513	9200	II-IX	645	11	20 лв/дка
Долец	185	4099	III-VII	411	10	16 лв/дка
Долна Кабда	66	2150	III-V	319	5	20 лв/дка
Дриново	570	13893	III-VII	681	6	24 лв/дка
Еленово	210	11512	II-VII	460	13	25 лв/дка
Заветно	102	2812	III-VI	203	6	19 лв/дка
Зараево	542	19295	III-VII	948	30	23 лв/дка
Захари - Стояново	365	7110	III-VII	480	7	23 лв/дка
Звезда	265	6872	III-VI	430	11	22 лв/дка
Иванча	125	3464	III-V	220	10	16 лв/дка
Кардам	892	18819	II-V	1501	18	29 лв/дка
Ковачевец	881	18326	III-VII	1567	16	23 лв/дка
Козица	241	5352	III-VII	295	22	22 лв/дка
Конак	176	12764	III-VI	307	8	19 лв/дка
Крепча	215	3617	III-VII	576	11	24 лв/дка
Ломци	551	51542	III-V	772	12	26 лв/дка
Люблен	762	10626	III-VII	720	5	21 лв/дка
Манастирица	65	1717	IV-VI	220	5	18 лв/дка
Марчино	181	6080	III-VI	205	13	17 лв/дка
Медовина	753	16910	III-IV	1367	20	28 лв/дка
Опака	1770	24754	III-IX	2206	23	24 лв/дка
Осиково	392	14673	III-VI	491	9	22 лв/дка
Паламарца	1108	31084	II-IX	1350	43	23 лв/дка
Помощица	259	7770	III-VI	325	11	21 лв/дка
Попово	1588	10861	II-VII	н/д	46	29 лв/дка
Посабина	447	12490	III-VII	507	25	23 лв/дка
Садина	1579	28820	III-VII	1580	13	25 лв/дка
Светлен	1266	27076	III-VII	1064	26	22 лв/дка
Славяново	554	10575	III-VII	816	14	23 лв/дка
Тръстика	263	11961	III-VII	375	15	23 лв/дка
Цар Асен	642	17090	III-VI	642	9	25 лв/дка
Всичко	21637	526227	II-IX	27636	583	16-31 лв/дка
Община Търговище						
Алваново	19	476	III-VI	19	7	80-90 кг/дка
Александрово	29	1445	III-VII	29	3	60-80 кг/дка
Баячево	18	343	III-VII	18	6	50-60 кг/дка
Бистра	16	371	II-VII	16	3	70-80 кг/дка
Божурка	7	112	II-VII	7	2	50-60 кг/дка
Братово	10	167	II-VII	10	3	50-60 кг/дка
Буйново	61	1571	II-VI	61	4	70-80 кг/дка
Буховци	56	2053	II-VI	56	7	70-80 кг/дка
Вардун	22	2909	III-VI	22	8	50-70 кг/дка
Васил Левски	10	924	III-VII	10	4	60-80 кг/дка
Голямо Ново	35	1874	III-VII	35	9	40-60 кг/дка
Голямо Соколово	22	808	III-VI	22	7	70-80 кг/дка
Горна Кабда	4	130	IV-VII	4	3	40-60 кг/дка
Давидово	12	447	III-VI	12	2	60-80 кг/дка
Драгановец	14	797	III-VII	14	7	40-60 кг/дка

1	2	3	4	5	6	7
Дралфа	39	1312	III-VII	39	5	40-60 кг/дка
Дългач	102	2185	III-VII	102	6	60-80 кг/дка
Здравец	39	810	III-VII	39	3	60-100 кг/дка
Копрец	23	521	III-VII	23	9	40-60 кг/дка
Кошничари	20	1213	III-VII	20	7	60-100 кг/дка
Кралево	6	141	III-VII	6	2	40-60 кг/дка
Кръшно	44	1740	III-VI	44	6	40-60 кг/дка
Лиляк	31	517	III-VII	31	4	60-80 кг/дка
Ловец	13	337	III-VII	13	4	50-80 кг/дка
Макариополско	55	2814	III-VI	55	6	80-90 кг/дка
Маково	24	1030	III-VI	24	7	60-80 кг/дка
Миладиновци	12	280	III-VI	12	5	60-80 кг/дка
Мировец	8	536	II-VI	8	4	60-80 кг/дка
Момино	19	415	II-VI	19	3	60-100 кг/дка
Надарево	46	1013	III-VII	46	5	60-80 кг/дка
Овчарево	38	523	III-VII	38	7	40-60 кг/дка
Осен	20	561	III-VII	20	5	60-80 кг/дка
Острец	22	652	III-VI	22	2	60-80 кг/дка
Пайдушко	32	614	III-VII	32	4	40-60 кг/дка
Певец	12	165	III-VII	12	8	40-60 кг/дка
Подгорица	63	1413	III-VII	63	9	50-100 кг/дка
Преселец	4	243	III-VII	4	2	40-60 кг/дка
Пресиян	8	405	III-VII	8	3	60-80 кг/дка
Пресяк	24	484	II-VI	24	3	60-80 кг/дка
Пробуда	30	653	III-VI	30	6	80-90 кг/дка
Пролаз	21	431	III-VII	21	4	40-60 кг/дка
Ралица	4	651	III-VI	4	6	70-80 кг/дка
Росина	10	1010	III-VII	10	6	60-80 кг/дка
Руец	32	954	III-VII	32	5	60-80 кг/дка
Стража	10	340	III-VII	10	3	40-60 кг/дка
Съединение	26	855	III-VI	26	6	60-80 кг/дка
Твърдинци	20	794	III-VII	20	5	60-80 кг/дка
Търговище	45	1384	III-VI	45	10	80-90 кг/дка
Търновица	57	1835	III-VII	57	10	40-60 кг/дка
Цветница	6	297	III-VII	6	2	40-60 кг/дка
Черковна	37	417	III-VII	37	6	40-60 кг/дка
Всичко	1337	43972	II-VII	1337	263	40-100 кг/дка
ВСИЧКО ЗА ОБЛАСТТА	24023	602730	II-IX	29965	1168	8-48 лв/дка 40-100 кг/дка

ОБЛАСТ ШУМЕН

ОБЩИНА землище	Брой на аренд- ните договори	Размер на земята под аренда декари	Категория на земята	Брой на собствениците на земята	Брой на арендаторите	Размер на договореното рентно плащане
1	2	3	4	5	6	7

ОБЛАСТ ШУМЕН

Община Велики Преслав

В. Преслав	64	1203	III-X	71	9	26 лв/дка
Драгоево	79	2169	III-VII	91	11	32 лв/дка
Златар	81	2912	III-VII	73	11	22 лв/дка
Имренчово	9	446	III-IV	9	5	33 лв/дка
Кочово	55	1139	III-IX	61	4	23 лв/дка
Миланово	17	299	III-VI	20	5	30 лв/дка
Мокреш	24	214	III-VII	23	4	31 лв/дка
Мостич	5	72	III-VI	6	2	33 лв/дка
Осмар	40	461	III-X	42	6	21 лв/дка
Суха река	14	515	III-VII	10	9	23 лв/дка
Троица	32	456	III-VIII	33	7	20 лв/дка
Хан Крум	8	128	III-VII	7	6	23 лв/дка
Всичко	428	10014	III-VII	446	79	18-32 лв/дка

Община Венец

Борци	6	265	III-V	9	6	10-30 лв/дка
Боян	5	606	III-VIII	4	3	15-55 лв/дка
Буйновица	4	245	III	8	2	20-25 лв/дка
Венец	3	97	III-V	4	2	20-50 лв/дка
Габрица	4	66	III-VI	6	4	10-32 лв/дка
Деница	1	22	IV	1	1	10 лв/дка
Дренци	1	39	III-IV	1	1	76 лв/дка
Изтрев	3	278	III-V	4	3	20-66 лв/дка
Капитан Петко	4	114	III-IV	4	3	10-32 лв/дка
Осеновец	2	30	III	2	2	30 лв/дка
Страхилица	1	173	III-VI	1	1	30 лв/дка
Черноглавци	3	63	III-IV	3	2	20-35 лв/дка
Ясенково	5	176	III-V	6	2	10-15 лв/дка
Всичко	42	2174	III-VIII	53	32	10-76 лв/дка

Община Върбица

Божурово	1	714	IV-V	1	1	10-15% от ср.добив
Бяла река	8	627	III-VIII	8	6	10-15% от ср.добив
Виница	4	145	IV-IX	4	3	10-15% от ср.добив
Върбица	11	333	IV-VIII	11	7	10-15% от ср.добив
Иваново	27	750	III-VI	27	8	10-15% от ср.добив
Конево	8	296	IV-VI	8	4	10-15% от ср.добив
Кьолмен	2	103	IV-V	2	2	10-15% от ср.добив
Ловец	83	2037	IV-VI	83	3	10-15% от ср.добив
Маломир	4	362	III-VIII	4	2	10-15% от ср.добив
Менгишево	13	244	IV-VI	13	3	10-15% от ср.добив
Методиево	16	755	IV-VIII	16	5	10-15% от ср.добив

1	2	3	4	5	6	7
Нова Бяла река	5	383	IV-VI	5	4	10-15% от ср.добив
Староселка	5	131	III-VI	5	2	10-15% от ср.добив
Сушина	8	213	V-VII	8	2	10-15% от ср.добив
Тушовица	75	2101	III-VIII	75	4	10-15% от ср.добив
Чернооково	47	737	IV-VI	47	1	10-15% от ср.добив
Всичко	317	9931	III-IX	317	57	10-15% от ср.добив
Община Каолиново						
Браничево	6	360	III-IV	6	6	35 лв/дка
Гусла	2	32	IV	2	2	20 лв/дка
Долина	2	14	IV-V	2	2	20 лв/дка
Загориче	2	15	III	2	2	49 лв/дка
Каолиново	2	23	III-IV	2	2	35 лв/дка
Климент	22	1100	III-IV	22	5	27 лв/дка
Лиси връх	5	80	IV-VII	5	3	21 лв/дка
Лятно	1	125	III-IV	1	1	30 лв/дка
Наум	3	126	IV	3	2	34 лв/дка
Пристое	8	180	III	8	8	27 лв/дка
Сини вир	16	380	III-IV	16	12	42 лв/дка
Средковец	5	52	III-IV	5	5	32 лв/дка
Т.Икономово	3	66	III	3	3	45 лв/дка
Тъкач	7	155	III-IV	7	7	34 лв/дка
Всичко	84	2708	III-VII	84	60	20-49 лв/дка
Община Каспичан						
Върбяне	49	2337	III-VII	49	11	38 лв/дка
Златна нива	126	4307	III-VII	126	8	38 лв/дка
Каспичан	465	7837	III-IX	465	14	35 лв/дка
Косово	310	7752	III-VII	310	10	35 лв/дка
Кюлевча	585	15181	III-VIII	585	10	40 лв/дка
Марково	409	15953	III-IX	409	21	30 лв/дка
Могила	37	1445	III-IX	37	8	35 лв/дка
Плиска	361	10525	III-V	361	18	40 лв/дка
Всичко	2342	65337	III-IX	2342	100	30-40 лв/дка
Община Нови Пазар						
Беджене	1	28	III	1	1	35 лв/дка
Войвода	5	207	III-VIII	3	5	32 лв/дка
Енево	2	214	V-VI	1	2	30 лв/дка
Жилино	2	13	IV	2	2	30 лв/дка
Зайчено ореше	5	238	III-V	3	4	35 лв/дка
Избул	1	7	V	1	1	30 лв/дка
Мировци	11	256	III-VII	10	7	35 лв/дка
Нови пазар	10	422	III-V	8	8	33 лв/дка
Памукчи	7	520	III-IX	6	7	32 лв/дка
Писарево	3	52	III-VII	3	3	33 лв/дка
Правенци	3	153	IV-V	3	3	35 лв/дка
Преселка	3	188	III-VII	3	3	32 лв/дка
Сечище	6	229	III-VIII	4	5	30 лв/дка
Стан	12	205	III-IX	11	2	30 лв/дка
Ст.Михайловски	6	262	III-IV	5	3	32 лв/дка
Тръница	16	317	III-IX	16	3	35 лв/дка
Всичко	93	3311	III-IX	80	59	30-35 лв/дка

1	2	3	4	5	6	7
Община Никола Козлево						
Векилски	9	310	III	10	7	38 лв/дка
Вълнари	9	597	III	7	5	31 лв/дка
Каравелово	14	321	III-V	12	9	35 лв/дка
Красен дол	17	739	III-VI	16	7	33 лв/дка
Крива река	1	52	III-VI	1	1	43 лв/дка
Никола Козлево	14	397	III-IV	16	4	43 лв/дка
Пет могили	28	1462	II-III	26	10	36 лв/дка
Ружица	1	182	III-VI	1	1	32 лв/дка
Хърсово	3	79	III-IV	3	3	33 лв/дка
Цани Гинчево	40	1304	III-IV	70	3	35 лв/дка
Църквица	5	61	IV-VI	5	3	27 лв/дка
Всичко	141	5504	II-VI	167	53	27-43 лв/дка
Община Смядово						
Александрово	59	576	V-VIII	189	2	12 лв/дка
Бял бряг	421	2522	III-IV	358	3	20 лв/дка
Веселиново	242	2766	VI-VIII	300	3	15 лв/дка
Жельд	120	675	III-X	140	1	18 лв/дка
Кълново	354	2848	IV-VI	357	3	23 лв/дка
Ново Янково	362	2021	III-V	162	2	16 лв/дка
Риш	656	3446	III-VIII	499	5	18 лв/дка
Черни връх	127	781	III-X	167	3	17 лв/дка
Янково	1270	2200	III-IX	645	3	18 лв/дка
Всичко	3611	17835	III-X	2817	25	12-23 лв/дка
Община Хитрино						
Байково	6	131	III-VII	6	2	30-41 лв/дка
Близнаци	3	226	III-V	3	1	45-105 лв/дка
Висока поляна	6	217	IV	6	2	25-30 лв/дка
Върбак	9	463	III-V	9	3	30-76 лв/дка
Д.Войниково	17	848	III-V	17	3	23-35 лв/дка
Длъжко	1	86	III-VI	1	1	30 лв/дка
Единаковци	12	421	III-VI	12	2	30-35 лв/дка
Живково	21	955	III-VI	21	2	33 лв/дка
Иглика	7	215	III-IX	7	2	27-29 лв/дка
Калино	2	226	III-IV	2	1	30-46 лв/дка
Каменяк	15	1188	III-VI	15	4	30-156 лв/дка
Развигорово	9	343	III-V	9	3	30-76 лв/дка
Сливак	4	203	III-IV	4	1	20-70 лв/дка
Становец	2	70	III-VI	2	1	36 лв/дка
Студеница	5	306	IV-VII	5	1	30 лв/дка
Тервел	4	241	III-VI	4	2	33 лв/дка
Тимарево	6	148	III-V	6	2	30-83 лв/дка
Трем	28	1057	III-VII	28	1	23-30 лв/дка
Всичко	157	7344	III-IX	157	34	20-156 лв/дка
Община Шумен						
Белокопитово	2	153	IV	2	1	30 лв/дка
Васил Друмев	3	34	III	3	3	35 лв/дка
Велино	4	170	III	4	4	36 лв/дка
Ветрище	8	1155	III-IV	6	5	43 лв/дка
Вехтово	1	88	IV	1	1	45 лв/дка
Градище	7	890	III-IV	6	4	27 лв/дка
Дибич	2	20	III	2	1	42 лв/дка

<u>1</u>	<u>2</u>	<u>3</u>	<u>4</u>	<u>5</u>	<u>6</u>	<u>7</u>
Друмевево	3	138	III-IV	2	3	42 лв/дка
Ивански	12	698	III-IV	12	4	30 лв/дка
Илия Блъсково	4	55	III	4	3	31 лв/дка
Кладенец	2	29	III	2	2	20 лв/дка
Костена река	2	38	IV	2	2	28 лв/дка
Лозево	2	54	IV	2	1	29 лв/дка
Мадара	8	113	III	6	5	32 лв/дка
Мараш	154	2978	III-V	154	4	25 лв/дка
Новосел	2	47	IV	2	1	28 лв/дка
Овчарово	8	175	IV-V	7	3	29 лв/дка
Панайот Волово	30	1037	III-IV	29	1	28 лв/дка
Радко Димитриево	1	48	III	1	1	40 лв/дка
Салманово	45	1182	III-IV	37	8	35 лв/дка
Средня	141	2382	III-V	144	3	30 лв/дка
Струйно	8	336	III-IV	7	3	36 лв/дка
Царев брод	6	202	III	5	3	34 лв/дка
Черенча	56	1360	III-V	55	3	30 лв/дка
Шумен	15	433	III-IV	12	12	32 лв/дка
Всичко	526	13815	III-V	507	81	20-45 лв/дка
ВСИЧКО ЗА ОБЛАСТТА	7741	137973	II-X	6970	580	10-156 лв/дка 10-15% от ср.добив



4.4. ЮГОИЗТОЧЕН РАЙОН

През 2013 година в Югоизточният район на България не се отбелязват големи промени в наемните отношения. Сключени са 14 824 договора или с 1 на сто по-малко от равнището за 2012 година. Наетата земя през 2013 година за областта е 271 653 дка или с 12 на сто повече, спрямо предходната година.

БУРГАС

В Бургаска област през 2013 година е отчетен лек спад в наемните отношения. Сключени са 2 396 договора за 53 725 дка земеделска земя. В сравнение с 2012 година наетата земя е с 30 на сто по-малко.

Най-много земя е наета в община Сунгурларе. Сключени са 899 договора за 14 253 дка земя. Паричната рента варира от 11 до 17 лв/дка.

За област Бургас паричната рента е в широк диапазон - 2-100 лв/дка, а натуралната рента е фиксирана - 10-80 кг/дка и 10% от средния добив.

СЛИВЕН

В община Сливен, за поредна година, наемните отношения са много слабо застъпени. През 2013 година са сключени едва 271 договора за 6 905 дка земеделска земя. В сравнение с 2012 година се забелязва спад в наемните отношения. Сключените договори са с 11 на сто по-малко, а наетата земя е с 43 на сто по-малко.

В общините Сливен и Котел е наета най-много земеделска земя. В община Сливен са сключени 141 договора за 3 464 дка земя. Преобладава натуралната рента за общината. В община Котел са сключени 45 договора за 1 717 дка земя. И в тази община преобладава натуралната рента.

За област Сливен паричната рента варира от 10 до 2 190 лв/дка годишно, а натуралната от 10 до 100 кг/дка зърно.

СТАРА ЗАГОРА

В област Стара Загора през 2013 година е отчетено леко повишение в наемните отношения. Сключени са 4 327 договора за 88 249 дка земеделска земя. Наетата земя е с 9 на сто повече спрямо равнището за 2012 година.

Най-много земя е наета в община Раднево. Сключени са 658 договора за 19 262 дка земя. Рентата за общината е натурална и е в размер от 60 до 80 кг/дка.

За област Стара Загора паричната рента е от 4 до 120 лв/дка, а натуралната от 4 до 100 кг/дка.

ЯМБОЛ

Повишение в наемните отношения през 2013 година е регистрирано в област Ямбол. Сключени са 7 830 договора за 122 774 дка земеделска земя. В сравнение с 2012 година наетата земя е с 51 на сто повече, а сключените договори с 30 на сто повече.

За втора поредна година най-много договори за наем на земя са сключени в община Тунджа - 6 527 за 72 209 дка земя. Рентата, която се изплаща е в диапазона 20-43 лв/дка.

За област Ямбол преобладава натуралната рента и тя възлиза в размер на 20-80 кг/дка или 10-20% от средния добив. Паричната рента е от 20 до 80 лв/дка.

ОБЛАСТ БУРГАС

ОБЩИНА землище	Брой на аренд- ните договори	Размер на земята под аренда декари	Категория на земята	Брой на собствениците на земята	Брой на арендаторите	Размер на договореното рентно плащане
<u>1</u>	<u>2</u>	<u>3</u>	<u>4</u>	<u>5</u>	<u>6</u>	<u>7</u>
ОБЛАСТ БУРГАС						
Община Айтос						
Айтос	57	550	III-V	63	12	24 лв/дка
Дрянковец	3	124	III-IX	3	3	21 лв/дка
Карагеоргиево	10	133	IV-X	10	4	17 лв/дка
Караново	28	413	III-IX	33	9	24 лв/дка
Лясково	1	177	VII-X	1	1	15 лв/дка
Малка Поляна	3	47	III-VII	3	3	18 лв/дка
Мъглен	15	1203	III-X	15	1	21 лв/дка
Пещерско	22	351	IV-X	30	2	18 лв/дка
Пирне	4	56	III-V	5	3	23 лв/дка
Поляново	1	22	V-VII	1	1	19 лв/дка
Съдиево	16	235	III-VIII	20	3	25 лв/дка
Тополица	17	431	III-X	18	6	15 лв/дка
Черноград	6	78	III-IX	6	2	20 лв/дка
Чукарка	31	1531	III-IX	34	2	24 лв/дка
Всичко	214	5351	III-X	242	52	15-25 лв/дка
Община Бургас						
Брястовец	3	98	III-IX	6	3	4-15 лв/дка
Бургас	2	63	III	5	2	6-22 лв/дка
Българово	4	75	III-IX	4	3	5-50 лв/дка
Ветрен	3	19	IV	3	3	5 лв/дка
Димчево	1	4	V	1	1	40 лв/дка
Маринка	1	3	III	2	1	10 лв/дка
Рудник	2	80	III-V	3	2	36-86 лв/дка
Твърдица	2	112	IV-VII	5	2	30 лв/дка
Всичко	18	454	III-IX	29	17	5-86 лв/дка
Община Карнобат						
Аспарухово	2	35	III	н/д	1	25 лв/дка
Венец	29	360	II-VII	н/д	3	18 лв/дка
Глумче	3	35	II-X	н/д	3	25 лв/дка
Деветак	69	1240	III-V	н/д	4	25 лв/дка
Деветинци	12	515	III-V	н/д	6	21 лв/дка
Детелина	15	270	III-VII	н/д	3	21 лв/дка
Добриново	1	483	III-IX	н/д	1	22 лв/дка
Драганци	23	280	III-VIII	н/д	2	18 лв/дка
Драгово	6	75	III	н/д	2	24 лв/дка
Екзарх Антимово	1	79	III-IV	н/д	1	28 лв/дка
Житосвят	43	1032	III-VII	н/д	2	22 лв/дка
Зимен	2	122	III-X	н/д	2	19 лв/дка
Искра	75	1550	II-X	н/д	5	18 лв/дка
Карнобат	59	1293	II-X	н/д	4	23 лв/дка
Кликач	2	27	III	н/д	2	22 лв/дка

1	2	3	4	5	6	7
Кр. Градище	5	96	II-V	н/д	4	20 лв/дка
Крушево	11	359	III-IX	н/д	1	25 лв/дка
Невестино	27	280	III-VIII	н/д	2	21 лв/дка
Огнен	19	187	III-IX	н/д	6	18 лв/дка
Раклица	13	126	III-X	н/д	2	20 лв/дка
Сан Стефано	32	589	III-V	н/д	2	17 лв/дка
Сигмен	13	177	III-X	н/д	1	22 лв/дка
Смолник	56	917	III-VII	н/д	3	21 лв/дка
Соколово	1	15	III	н/д	1	26 лв/дка
Сърнево	1	13	III	н/д	1	29 лв/дка
Хаджиите	2	50	III	н/д	1	29 лв/дка
Церковски	2	100	III-VII	н/д	1	24 лв/дка
Черково	3	94	III-V	н/д	1	28 лв/дка
Всичко	527	10399	II-X	н/д	67	17-29 лв/дка
Община Камено						
Винарско	3	70	III-IV	3	3	30 лв/дка
Желязово	3	18	III-IV	3	3	35 лв/дка
Камено	8	20	III-IV	8	8	40-60 лв/дка
Кръстина	4	30	III-IV	4	4	30 лв/дка
Ливада	3	110	III-V	3	2	33 лв/дка
Полски извор	55	1600	III-V	55	5	33 лв/дка
Трояново	7	168	III-IV	7	4	35 лв/дка
Русокастро	1	8	IV	1	1	35 лв/дка
Черни връх	9	378	III-IV	9	4	33 лв/дка
Всичко	93	2402	III-V	93	34	30-60 лв/дка
Община Малко Търново						
Близнак	5	2024	III-X	3	3	11 лв/дка
Бръшлян	1	13	III-X	1	н/д	3 лв/дка
Бяла вода	5	403	III-X	3	3	3 лв/дка
Визица	3	619	III-X	1	3	3 лв/дка
Граматиново	9	634	III-X	8	2	3 лв/дка
Евренозово	5	2056	III-X	1	5	2 лв/дка
Забернево	124	3539	III-X	126	2	4 лв/дка
Звездец	66	1631	III-X	69	6	3 лв/дка
Калово	3	290	III-X	3	1	3 лв/дка
Малко Търново	5	523	III-X	4	1	3 лв/дка
Младежко	1	76	III-X	1	1	3 лв/дка
Сливарово	3	431	III-X	3	2	3 лв/дка
Стоилово	3	1153	III-X	3	4	3 лв/дка
Всичко	233	13392	III-X	226	33	2-11 лв/дка
Община Поморие						
Габерово	1	10	VII	2	1	35 лв/дка
Горица	2	11	III-V	2	1	15 лв/дка
Гълъбец	4	64	IV	4	1	20 лв/дка
Дъбник	5	49	IV-X	6	5	4-20 лв/дка
Каменар	1	7	IV	1	1	21 лв/дка
Каблешково	1	15	X	1	1	10 лв/дка
Поморие	6	82	III-IV	7	4	6-16 лв/дка
Страцин	7	125	III-VI	8	5	15-40 лв/дка
Всичко	27	363	III-X	31	19	4-40 лв/дка
Община Руен						
Дъскотна	1	6	VI	1	1	10 лв/дка

1	2	3	4	5	6	7
Листец	1	8	V	1	1	14 лв/дка
Планиница	7	135	IV-VIII	2	5	9 лв/дка
Преображенци	2	18	III-VII	2	2	9 лв/дка
Просеник	3	32	III-V	2	2	15 лв/дка
Разбойна	46	280	III-VIII	33	21	13 лв/дка
Руен	3	20	IV	2	2	9 лв/дка
Рудина	4	11	VI	1	1	4 лв/дка
Рупча	1	11	VI	1	1	15 лв/дка
Ръжица	7	49	III-V	5	5	13 лв/дка
Топчийско	1	56	VI	1	1	5 лв/дка
Череша	6	30	V-VI	1	1	9 лв/дка
Ябълчево	1	9	IV	1	1	10 лв/дка
Всичко	83	665	III-VIII	53	44	9-15 лв/дка
Община Созопол						
Габър	42	253	III-IX	53	1	22 лв/дка
Индже войвода	3	19	IX	3	1	5 лв/дка
Крушевец	1	8	IX	1	1	100 лв/дка
Равадиново	1	6	V	1	1	100 лв/дка
Всичко	47	286	III-IX	58	4	5-100 лв/дка
Община Средец						
Белеврен	1	11	V	1	1	10 кг/дка
Бистрец	2	29	VII	4	2	10 кг/дка
Вълчаново	2	48	V-IX	2	1	12 лв/дка
Гранитец	4	216	V-VIII	4	1	30-40 кг/дка
Дебелт	1	91	IV-VII	1	1	18 лв/дка
Драка	6	148	III-IX	12	3	15 лв/дка; 30 кг/дка; 10% от ср.добив
Драчево	159	2111	III-IX	160	3	40 кг/дка
Дюлево	1	17	VI	1	1	20 лв/дка
Зорница	3	187	IV-V	5	3	10-30 лв/дка
Кубадин	5	93	III-VII	6	1	20 лв/дка
Малина	27	980	III-IX	26	3	30 лв/дка; 80 кг/дка
Момина църква	2	112	V-VII	3	2	10 лв/дка; 20 кг/дка
Орлинци	10	913	III-IX	13	3	12 лв/дка; 80 кг/дка
Проход	1	35	III-VII	4	1	20 лв/дка
Пънчево	4	99	VI-IX	4	2	8 лв/дка
Светлина	11	248	III-IX	16	1	50 кг/дка
Сливово	13	745	IV-IX	39	1	25-50 кг/дка
Средец	1	3	IV	1	1	15 лв/дка
Факия	1	61	VI	1	1	30 лв/дка
Всичко	254	6147	III-IX	303	32	8-30 лв/дка 10-80 кг/дка 10% от ср.добив
Община Сунгурларе						
Бероново	15	195	IV-VI	14	2	12 лв/дка
Ведрово	2	50	V-VII	2	1	13 лв/дка
Везенково	100	1294	III-VIII	86	1	12 лв/дка
Вълчин	6	110	III-VIII	5	3	14 лв/дка
Горово	39	1278	III-IX	43	3	16 лв/дка
Грозден	2	13	V-VII	2	2	11 лв/дка
Дъбовица	6	578	IV-VI	5	2	13 лв/дка
Есен	10	165	IV-VIII	10	4	11 лв/дка

<u>1</u>	<u>2</u>	<u>3</u>	<u>4</u>	<u>5</u>	<u>6</u>	<u>7</u>
Завет	13	436	IV-VII	12	2	13 лв/дка
Климаш	9	101	III-IX	18	2	14 лв/дка
Костен	10	209	III-VIII	12	4	17 лв/дка
Лозарево	26	652	III-V	39	4	16 лв/дка
Лозица	3	25	IV-VI	3	1	12 лв/дка
Подвис	6	72	III-VIII	4	2	14 лв/дка
Прилеп	5	63	III-V	6	1	14 лв/дка
Садово	52	664	IV-VII	51	2	12 лв/дка
Славянци	3	30	V-VI	2	2	13 лв/дка
Съединение	5	136	III-IX	8	1	12 лв/дка
Сунгурларе	85	1740	IV-IX	92	6	15 лв/дка
Терзийско	63	1186	IV-IX	91	2	16 лв/дка
Черница	437	5210	III-IX	447	4	14 лв/дка
Чубра	2	46	IV-V	2	2	15 лв/дка
Всичко	899	14253	III-IX	954	53	11-17 лв/дка
Община Царево						
Ахтопол	1	13	VII	3	1	40 лв/дка
Всичко	1	13	VII	3	1	40 лв/дка
ВСИЧКО ЗА ОБЛАСТТА	2396	53725	II-X	1992	356	2-100 лв/дка 10-80 кг/дка 10% от ср.добив

ОБЛАСТ СЛИВЕН

ОБЩИНА землище	Брой на аренд- ните договори	Размер на земята под аренда декари	Категория на земята	Брой на собствениците на земята	Брой на арендаторите	Размер на договореното рентно плащане
<u>1</u>	<u>2</u>	<u>3</u>	<u>4</u>	<u>5</u>	<u>6</u>	<u>7</u>

ОБЛАСТ СЛИВЕН

Община Котел						
Медвен	32	1584	IV-IX	34	2	50 кг/дка; 10% от ср.добив
Нейково	4	45	IV-IX	2	3	50 лв/дка
Орлово	1	12	VIII-IX	1	1	30 лв/дка
Пъдарево	4	51	IV-IX	4	3	50 лв/дка
Тича	1	12	VI-IX	1	1	30 лв/дка
Филаретово	3	13	VI-IX	1	3	30 лв/дка
Всичко	45	1717	IV-IX	43	13	50 кг/дка; 10% от ср.добив; 30-50 лв/дка
Община Нова Загора						
Езеро	1	12	VI	2	1	80 кг/дка
Еленово	3	174	IV-V	4	2	100 кг/дка
Крива круша	1	17	IV	1	1	60 кг/дка
Млекарево	1	9	IV	1	1	37 лв/дка
Нова Загора	21	149	III-VI	37	1	90 кг/дка
Новоселец	1	3	III	1	1	37 лв/дка
Пет могили	1	13	III	1	1	40 лв/дка
Радево	42	640	IV-V	76	1	90 кг/дка
Радецки	1	11	III	1	1	41 лв/дка

<u>1</u>	<u>2</u>	<u>3</u>	<u>4</u>	<u>5</u>	<u>6</u>	<u>7</u>
Събрано	4	65	III-IV	2	2	37 лв/дка; 90 кг/дка
Всичко	76	1093	III-VI	126	12	37-41 лв/дка; 80-100 кг/дка
Община Сливен						
Блатец	1	1	IV	1	1	50 лв/дка
Божевци	1	8	IX	1	1	10 лв/дка
Гавраилово	1	6	III	1	1	60 кг/дка череша
Глуфишево	2	49	III	2	1	20 лв/дка
Глушник	12	83	IV-VII	23	3	30 кг/дка зърно; 40-100 кг/дка; грозде; 30 лв/дка
Драгоданово	49	931	III-X	56	2	80-100 кг/дка зърно; 100 кг/дка пшеница
Ж. войвода	4	106	III-IV	6	2	80-90 кг/дка; 20-25% от ср.добив
Злати войвода	3	224	IV-IX	4	3	50 кг/дка зърно; 10% от ср.добив; 5 лв/дка
Изгрев	1	11	IX	1	1	10 лв/дка
Камен	5	135	III-IV	7	5	8 лв/дка; 10% от ср.добив
Кермен	2	70	III-IV	2	2	2190 лв/дка; 100 кг/дка зърно
Ковачите	7	46	III-IV	7	5	20 лв/дка; 10-30% от ср.добив
Малко Чочовени	2	53	IX	2	2	20 лв/дка
Младово	1	13	IV	1	1	100 кг/дка
Николаево	10	164	III-IV	21	4	10-50 кг/дка; 20% от ср.добив
Панаретовци	3	32	III-IV	3	3	20 кг/дка; 20% от ср.добив
Раково	1	6	IX	1	1	20% от ср.добив
Самуилово	1	24	IV	1	1	250 лв/дка; 50 кг/дка
Селиминово	1	3	III	1	1	20 лв/дка
Скобелево	1	18	IV	1	1	10 кг/дка зърно
Сливен	16	1383	III-IX	29	14	30 кг/дка; 5-1670 лв/дка; 5-10% от ср.добив
Старо село	2	44	III-V	2	2	10% от ср.добив; 5 лв/дка
Тополчане	12	21	III-V	6	4	5-393 лв/дка; 20% от ср.добив; 20 кг/дка
Трапоклово	1	7	IV	1	1	10% от ср.добив
Чокоба	2	26	III-IV	2	2	50 лв/дка; 100 кг/дка зърно
Всичко	141	3464	III-X	182	64	10-100 кг/дка зърно 10-30% от ср. добив 100 кг/дка пшеница 60 кг/дка череша 10-2190 лв/годишно
Община Твърдица						
Оризари	1	23	VIII	1	1	10 лв/дка
Твърдица	4	97	V-VIII	4	4	20% от ср.добив
Червенаково	3	242	IX	3	3	25-564 лв/дка; 10 кг/дка

<u>1</u>	<u>2</u>	<u>3</u>	<u>4</u>	<u>5</u>	<u>6</u>	<u>7</u>
Шивачево	1	269	IV-V	1	1	15 лв/дка
Всичко	9	631	IV-IX	9	9	10-564 лв/дка годишно 10 кг/дка 20% от ср.добив
ВСИЧКО ЗА ОБЛАСТТА	271	6905	III-X	360	98	10-100 кг/дка зърно 10-2190 лв/годишно 10-100 кг/дка 100 кг/дка пшеница 60 кг/дка череша 10-30% от добива

ОБЛАСТ СТАРА ЗАГОРА

ОБЩИНА землище	Брой на аренд- ните договори	Размер на земята под аренда декари	Категория на земята	Брой на собствениците на земята	Брой на арендаторите	Размер на договореното рентно плащане
<u>1</u>	<u>2</u>	<u>3</u>	<u>4</u>	<u>5</u>	<u>6</u>	<u>7</u>

ОБЛАСТ СТАРА ЗАГОРА

Община Братя Даскалови

Братя Даскалови	3	60	III-IX	3	2	25 лв/дка
Голям Дол	1	14	IV	1	1	15 лв/дка
Горно Белево	13	260	II-IX	38	1	30 лв/дка
Гранит	1	7	III	1	1	30 лв/дка
Долно Ново село	1	32	III-V	1	1	10 лв/дка
Колю Мариново	10	2600	III-VIII	10	2	17 лв/дка
Малко Дряново	12	800	IV-V	12	2	12 лв/дка
Мирово	1	32	III-VI	1	1	15 лв/дка
Опълченец	12	170	III-VI	12	1	21 лв/дка
Оризovo	12	180	IV-V	12	1	27 лв/дка
Партизанин	4	160	IV-VI	4	3	25 лв/дка
Плодовитово	25	800	III-VI	25	2	27 лв/дка
Православ	40	2200	III-VIII	40	3	27 лв/дка
Славянин	1	604	н/д	1	1	4 лв/дка
Съединение	48	800	IV-X	48	2	12 лв/дка
Сърневец	55	1100	IV-VIII	55	2	12 лв/дка
Черна гора	55	6100	III-VI	55	2	30 лв/дка
Всичко	294	15919	III-X	319	28	4-30 лв/дка

Община Гълъбово

Априлово	89	2227	III-X	270	3	25-38 лв/дка
Великово	31	793	III-VII	80	3	30-43 лв/дка
Главан	2	420	VI-VII	2	2	27-32 лв/дка
Гълъбово	25	686	III-VI	75	12	22-43 лв/дка
Искрица	1	19	V	1	1	6 лв/дка
Мусачево	42	1190	IV-VI	130	3	6-43 лв/дка
Мъдрец	5	47	V	15	3	21-39 лв/дка
Обручище	6	99	IV-VI	20	2	21-25 лв/дка
Помощник	1	7	VIII	1	1	9 лв/дка

<u>1</u>	<u>2</u>	<u>3</u>	<u>4</u>	<u>5</u>	<u>6</u>	<u>7</u>
Разделна	35	929	III-V	100	4	30-43 лв/дка
Всичко	237	6417	III-X	694	34	6-43 лв/дка
Община Казанлък						
Бузовград	3	16	V-VII	3	3	4-50 лв/дка
Голямо Дряново	15	82	VI-VII	15	9	15-40 лв/дка
Горно Изворово	5	31	IV-IX	5	4	4-80 кг/дка
Горно Черковище	8	626	IV-X	8	8	4-50 лв/дка
Долно Изворово	4	20	VI-IX	4	4	4-50 кг/дка
Енина	13	2299	IV-IX	9	9	7-60 лв/дка
Казанлък	16	114	III-VIII	11	11	10-27 лв/дка
Копринка	42	617	III-VI	42	1	80 кг/дка
Крън	12	161	IV-IX	10	10	10-70 лв/дка
Кънчево	46	388	V-IX	40	23	4-20 лв/дка
Овощник	3	26	III-VI	3	2	10 лв/дка
Розово	7	40	IV-VII	7	7	10-20 лв/дка
Ръжена	11	264	IV-IX	11	4	4-20 лв/дка
Средногорово	6	172	IV-X	6	4	4-20 лв/дка
Хаджидимитрово	11	510	IV-X	6	4	6-50 кг/дка
Черганово	11	165	IV-X	10	7	10-20 лв/дка
Шейново	11	1183	III-IX	11	7	7-50 лв/дка
Шипка	12	62	IV-IX	12	10	10-50 лв/дка
Ясеново	21	261	IV-IX	18	8	50-75 кг/дка
Всичко	257	7037	III-X	231	135	4-70 лв/дка; 30-66 кг/дка; 20% от ср.добив 4-80 кг/дка
Община Мъглиж						
Ветрен	12	40	VI	12	4	50 кг/дка зърно; 10-120 лв/дка
Дъбово	2	3	IV-VI	2	2	29-62 лв/дка
Зимница	18	333	V-VI	18	4	70 кг/дка зърно; 4-50 лв/дка
Мъглиж	10	32	IV-VI	10	7	70 кг/дка зърно; 4-39 лв/дка
Тулово	3	24	IV	2	3	4-19 лв/дка
Шаново	4	17	IV-VI	2	4	4-20 лв/дка
Юлиево	3	49	IV-VI	2	3	8-33 лв/дка
Ягода	1	4	IV	1	1	80 кг/дка
Всичко	53	502	IV-VI	49	28	50-80 кг/дка зърно 4-120 лв/дка
Община Опан						
Бащино	7	150	IV-V	7	3	80 кг/дка
Бял извор	49	920	IV-VI	49	2	80 кг/дка
Бяло поле	64	3487	IV	64	6	100 кг/дка
Васил Левски	41	960	IV-V	41	3	100 кг/дка
Венец	1	469	IV	1	1	80 кг/дка
Княжевско	1	243	IV-V	1	1	80 кг/дка
Кравино	13	450	IV	13	2	80 кг/дка
Опан	47	1855	III-IV	47	4	100 кг/дка
Пъстрен	1	43	III-IV	1	1	80 кг/дка
Средец	1	196	IV-V	1	1	75 кг/дка
Столетово	23	1072	IV	23	3	100 кг/дка

<u>1</u>	<u>2</u>	<u>3</u>	<u>4</u>	<u>5</u>	<u>6</u>	<u>7</u>
Тракия	2	428	IV-X	2	2	80 кг/дка
Ястребово	11	243	IV	11	3	75 кг/дка
Всичко	261	10516	III-X	261	32	75-100 кг/дка;
Община Павел баня						
Александрово	14	295	V-IX	16	3	50 кг/дка
Асен	1	10	VII	1	1	100 кг/дка
Виден	19	143	V-VII	19	1	50 кг/дка
Габарево	91	642	IV-IX	99	8	70 кг/дка
Горно Сахране	55	797	VI-IX	72	6	70 кг/дка
Долно Сахране	7	27	IV-VI	7	2	50 кг/дка
Манолово	16	98	V-VII	18	3	50 кг/дка
Осетеново	98	275	VI-VIII	105	1	50 кг/дка
Скобелево	86	670	VIII-IX	116	6	100 кг/дка
Турия	68	384	VI-VII	75	5	80 кг/дка
Тъжа	207	1352	V-X	227	4	45 кг/дка
Търничени	64	393	V-IX	69	9	80 кг/дка
Всичко	726	5086	IV-X	824	49	45-100 кг/дка
Община Раднево						
Бели бряг	59	1262	IV-V	114	1	70 кг/дка
Боздуганово	175	5273	IV-V	263	2	70 кг/дка
Даскал Атанасово	2	91	IV	3	2	70 кг/дка
Землен	25	663	IV-V	40	2	80 кг/дка
Знаменосец	5	161	IV-V	5	4	70 кг/дка
Ковач	1	10	IV	1	1	70 кг/дка
Ковачево	2	134	IV-VI	2	2	60 кг/дка
Коларово	38	1175	IV-V	50	3	60 кг/дка
Константиновец	43	1373	V	68	2	80 кг/дка
Любеново	1	23	V-VI	1	1	60 кг/дка
Полски градец	5	170	IV-VIII	6	2	50 кг/дка
Рисиманово	63	1628	IV-V	82	1	80 кг/дка
Свободен	12	455	IV-V	13	2	80 кг/дка
Сърнево	86	2266	IV-VI	91	4	60 кг/дка
Тополяне	11	424	IV-V	14	1	75 кг/дка
Трояново	39	541	IV-V	54	2	60 кг/дка
Трънково	91	3613	III-V	122	4	80 кг/дка
Всичко	658	19262	III-VIII	929	36	60-80 кг/дка
Община Стара Загора						
Арнаутито	4	37	III-V	7	4	32 лв/дка
Богомилово	61	631	IV	24	2	33 лв/дка
Бенковски	1	13	III	1	1	30 лв/дка
Братя Кунчеви	2	16	IV	1	1	28 лв/дка
Горно Ботево	2	51	III-IV	2	2	32 лв/дка
Дълбоки	3	33	III-IV	3	3	29 лв/дка
Елхово	2	8	VIII	2	1	43 лв/дка
Загоре	2	12	IV	2	2	30 лв/дка
Калитиново	14	239	IV-VII	20	5	30 лв/дка
Калояновец	24	84	IV-V	20	1	28 лв/дка
Кирилово	42	1022	VI-X	52	2	34 лв/дка
Козаревец	41	804	IV-VI	63	6	30 лв/дка
Колена	5	54	V-VI	12	1	29 лв/дка
Ловец	3	7	III-V	10	3	30 лв/дка
Лясково	3	22	VIII-X	3	3	28 лв/дка

1	2	3	4	5	6	7
Маджерито	3	134	IV-V	3	1	30 лв/дка
Малко кадиево	9	111	V-VI	15	3	43 лв/дка
Могила	17	294	IV-V	17	5	43 лв/дка
Оряховица	36	796	V	42	15	45 лв/дка
Памукчии	2	22	IV-V	2	1	32 лв/дка
Петрово	4	46	III-V	7	2	30 лв/дка
Подслон	1	56	III-VI	3	1	17 лв/дка
Полска могила	1	5	IV	2	1	38 лв/дка
Преславен	10	247	VI	20	3	42 лв/дка
Пряпорец	1	68	VIII	1	1	50 лв/дка
Пшеничево	6	65	IV-VII	7	2	30 лв/дка
Ракитница	4	145	III-IX	11	4	30 лв/дка
Сладък кладенец	2	13	X	2	1	25 лв/дка
Стара Загора	102	800	III-V	113	9	38 лв/дка
Стрелец	1	3	IV	1	1	30 лв/дка
Християново	5	41	III-V	5	5	33 лв/дка
Хрищени	2	17	III-IV	2	2	33 лв/дка
Всичко	415	5896	III-X	475	94	17-45 лв/дка
Община Чирпан						
Гита	453	3900	II-V	500	5	70 кг/дка
Димитриево	41	1800	III-V	62	5	90 кг/дка
Държава	15	150	II-V	25	1	80 кг/дка
Зетьово	315	4200	III-VI	350	10	80 кг/дка
Зл.ливада	45	510	III-V	65	2	70 кг/дка
Изворово	36	580	IV-IX	45	1	50 кг/дка
Могилово	4	20	IV-VII	12	3	90 кг/дка
Осларка	18	590	V	18	2	100 кг/дка
Рупките	1	10	IV-X	1	1	70 кг/дка
Свобода	2	15	IV-V	3	2	80 кг/дка
Спасово	231	2100	IV-IX	239	3	80 кг/дка
Ст. Заимово	6	30	IV-VI	10	2	50 кг/дка
Ценово	58	1200	III-V	67	3	90 кг/дка
Чирпан	57	709	III-VIII	65	10	95 кг/дка
Яздач	144	1800	IV-VI	160	3	100 кг/дка
Всичко	1426	17614	II-X	1622	53	50-100 кг/дка /пшеница/ 4-120 лв/дка
ВСИЧКО ЗА ОБЛАСТТА	4327	88249	II-X	5404	489	4-100 кг/дка 50-80 кг/дка зърно 50-100 кг/дка пшеница

ОБЛАСТ ЯМБОЛ

ОБЩИНА землище	Брой на аренд- ните договори	Размер на земята под аренда декари	Категория на земята	Брой на собствениците на земята	Брой на арендаторите	Размер на договореното рентно плащане
1	2	3	4	5	6	7

ОБЛАСТ ЯМБОЛ

Община Болярово

Болярово	67	1989	III-VIII	67	2	50 кг/дка
Воден	34	1472	III-IX	34	6	40 кг/дка; 20% от ср.добив
Вълчи извор	33	2382	III-VI	33	2	15 лв/дка
Голямо Крушево	234	7063	V-IX	234	3	25-40 кг/дка; 10 лв/дка; 15-35% от ср.добив
Горска поляна	25	2076	V-IX	25	4	8 лв/дка
Денница	27	2614	III-VIII	27	1	40 кг/дка; 25 лв/дка
Дъбово	2	540	III-VI	2	1	40 кг/дка; 20% от ср.добив
Златиница	1	47	III-VI	1	1	60 кг/дка
Камен връх	1	23	IV-VI	1	1	40 кг/дка
Крайново	4	429	V-IX	4	1	6 лв/дка
Малко Шарково	18	653	V-VIII	18	2	30 кг/дка
Мамарчево	67	896	III-VIII	67	3	50 кг/дка
Оман	3	185	V-IX	3	1	40 кг/дка
Попово	9	662	V-IX	9	3	25 лв/дка
Ружица	1	568	IX	1	1	10 лв/дка
Стефан Караджово	3	105	IV-VII	3	1	12 лв/дка
Странджа	1	20	VI	1	1	6 лв/дка
Шарково	4	168	V-VII	4	1	20 кг/дка; 10% от ср.добив

Всичко

534

21892

III-IX

534

35

**6-25 лв/дка; 20-50 кг/дка;
10-20% от средния добив**

Община Елхово

Борисово	8	221	III-VI	8	2	50 кг/дка
Бояново	22	832	III-VI	22	3	30 лв/дка; 20% от ср.добив
В.Поляна	5	290	V-IX	5	2	8-15 лв/дка
Г.Дервент	5	220	V-IX	3	2	15 лв/дка
Гранитово	6	114	III-VII	6	8	25 лв/дка
Добрич	6	362	III-VI	7	3	40 кг/дка; 20% от ср.добив
Елхово	94	3743	III-VI	52	3	25 лв/дка; 15% от ср.добив
Жребино	2	187	III-VI	2	2	60 кг/дка
Изгрев	18	1827	IV-VI	20	9	80 кг/дка; 20 лв/дка
Кирилово	18	842	IV-VI	10	7	40 кг/дка; 25 лв/дка
Лалково	66	4166	V-IX	64	3	40 кг/дка; 20 лв/дка
М.Кирилово	1	39	V	1	1	22 лв/дка
Маломирово	3	152	III-VIII	3	2	80 кг/дка
М.манастир	34	1360	V-IX	31	3	40 кг/дка
Пчела	7	305	V-IX	4	3	20 кг/дка
Раздел	8	531	V-IX	8	3	40 кг/дка
Славейково	1	373	V-VII	5	1	20% от ср.добив
Стройно	26	523	IV-VI	26	1	50 кг/дка; 20% от ср.добив

<u>1</u>	<u>2</u>	<u>3</u>	<u>4</u>	<u>5</u>	<u>6</u>	<u>7</u>
Трънково	7	374	IV-VII	7	2	40 кг/дка; 36 лв/дка
Чернозем	4	187	V-VII	4	1	20 кг/дка; 10% от ср.добив
Всичко	341	16648	III-IX	288	61	8-30 лв/дка; 10-20% на дка от ср.добив 20-80 кг/дка
Община Стралджа						
Александрово	4	310	VI	4	3	16 лв/дка
Атолово	1	42	III-VIII	1	1	28 лв/дка
Богорово	2	9	VII	2	1	25 лв/дка
Воденичане	11	256	IV	13	1	29 лв/дка
Войника	7	181	IV	7	1	29 лв/дка
Джинот	15	929	VII	15	2	29 лв/дка
Зимница	3	117	III	5	3	37 лв/дка
Иречеково	88	2245	IV	89	8	19 лв/дка
Каменец	5	282	III-VII	5	3	27 лв/дка
Люлин	45	1688	VI	51	4	23 лв/дка
Маленово	58	1296	IV	61	2	32 лв/дка
Недялско	4	390	V	4	3	36 лв/дка
Палаузово	4	285	VII	4	3	25 лв/дка
Поляна	2	386	VI	3	2	12 лв/дка
Правдино	34	358	VI	37	3	20 лв/дка
Първенец	44	1264	V	45	6	20 лв/дка
Стралджа	8	461	III-VII	7	6	33 лв/дка
Тамарино	15	910	VI	15	5	34 лв/дка
Всичко	350	11409	III-VIII	368	57	12-37 лв/дка
Община Тунджа						
Асеново	280	3470	III-IV	60	2	36 лв/дка
Безмер	5	80	III-IV	4	4	33 лв/дка
Болярско	188	2198	III-IV	100	9	43 лв/дка
Ботево	19	220	III-IV	9	2	38 лв/дка
Бояджик	200	1831	III-V	15	5	40 лв/дка
Веселиново	116	1499	III-IV	20	6	33 лв/дка
Видинци	16	245	III-V	11	2	39 лв/дка
Г.Инзово	157	1193	III-V	50	13	37 лв/дка
Г.Тошево	211	2514	III-IX	30	8	38 лв/дка
Гол.Манастир	74	897	III-IX	21	5	20 лв/дка
Гълъбинци	320	4412	III-VI	70	8	28 лв/дка
Дражево	64	917	IV-V	32	19	34 лв/дка
Драма	47	274	III-IX	13	3	24 лв/дка
Дряново	38	511	III-IX	7	3	24 лв/дка
Завой	8	220	III-IV	6	6	22 лв/дка
Златари	509	4717	IV-VI	103	9	35 лв/дка
Кабиле	20	356	III-V	18	7	30 лв/дка
Калчево	38	401	III-VI	16	1	18 лв/дка
Каравелово	47	372	III-IX	11	7	31 лв/дка
Козарево	9	190	II-III	9	7	20 лв/дка
Коневец	20	145	III-VI	8	5	27 лв/дка
Крумово	117	1621	III-V	40	18	24 лв/дка
Кукорево	37	41	III-IV	19	9	33 лв/дка
М.кладенец	223	2317	III-VI	60	4	40 лв/дка
Маломир	201	2142	III-VII	60	7	28 лв/дка
Межда	73	481	IV-X	30	5	40 лв/дка

<u>1</u>	<u>2</u>	<u>3</u>	<u>4</u>	<u>5</u>	<u>6</u>	<u>7</u>
Миладиновци	246	2541	III-IX	57	7	32 лв/дка
Могила	22	250	III-V	7	3	30 лв/дка
Овчи кладенец	301	1721	III-IX	65	9	30 лв/дка
Окоп	48	702	III-IV	73	8	35 лв/дка
Победа	13	101	IV-X	7	7	28 лв/дка
Робово	45	555	IV-X	9	5	32 лв/дка
Роза	1121	11497	III-IV	350	11	40 лв/дка
Савино	424	5634	IV-IX	95	7	40 лв/дка
Симеоново	305	3938	III-IV	86	7	32 лв/дка
Скалица	26	253	III-VI	12	4	35 лв/дка
Сламино	80	1804	IV-X	52	8	32 лв/дка
Стара Река	6	130	II-III	5	2	24 лв/дка
Тенево	540	5194	III-IV	190	11	35 лв/дка
Търнава	26	373	III-IV	8	4	24 лв/дка
Хаджидимитрово	61	1556	IV-VI	41	4	28 лв/дка
Ханово	86	1060	III-IV	31	9	30 лв/дка
Чарган	19	94	III-IV	12	5	24 лв/дка
Челник	121	1542	III-IV	48	6	24 лв/дка
Всичко	6527	72209	II-X	1970	291	20-43 лв/дка
Община Ямбол						
Ямбол	78	616	III-VI	25	3	24 лв/дка
Всичко	78	616	III-VI	25	3	24 лв/дка
ВСИЧКО ЗА ОБЛАСТТА	7830	122774	II-X	3185	447	20-80 кг/дка 10-20% от средния добив 6-43 лв/дка

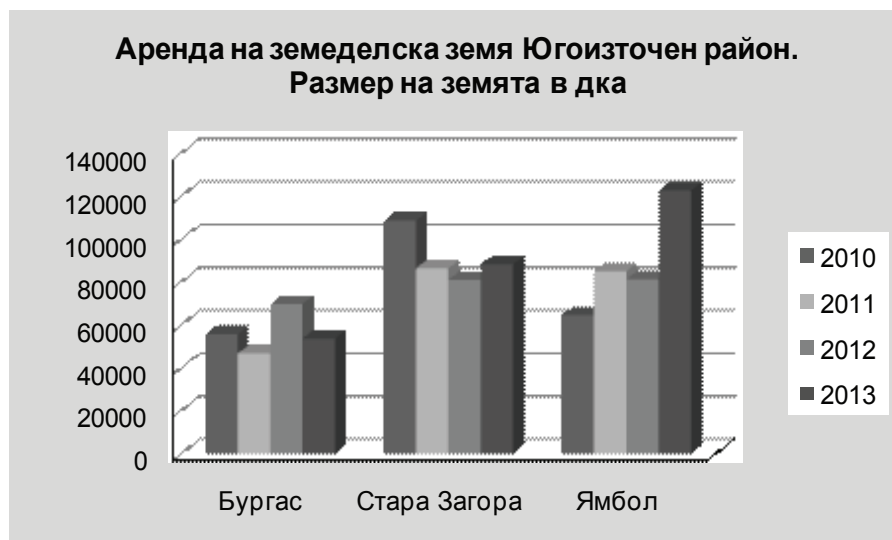

4.5. ЮГОЗАПАДЕН РАЙОН

През 2013 година се отчита леко активизиране в наемните отношения в Югозападния район на страната. Сключени са 4 275 договора за 65 001 дка земеделска земя. Наетата земя е с 9 на сто повече спрямо равнището за 2012 година.

БЛАГОЕВГРАД

През 2013 година се регистрира спад на наемните отношения в област Благоевград. Сключени са 1 028 договора, което е с 19 на сто по-малко от равнището за 2012 година. Наетата земя възлиза на 6 601 дка или два пъти по-малко спрямо предходната година. Най-много договори за наем са сключени в общините Гърмен и Сандански. В община Гърмен са сключени 349 договора за 1 510 дка земя с парична рента до 50 лв/дка. В община Сандански са сключени същия брой договори за същата земя и с парична рента отново до 50 лв/дка. За област Благоевград преобладава паричната рента и тя е между 10 и 2400 лв/дка годишно.

КЮСТЕНДИЛ

За поредна година в област Кюстендил се наблюдава слаб наемен пазар. Бележи се спад спрямо 2012 година. Сключените договори са 291 или два пъти по-малко спрямо предходната година. Наетата земя е 3 029 дка или почти два пъти по-малко от равнището за 2012 година. Най-активен е бил пазарът в община Кюстендил. Сключени са 185 договора за 2 233 дка земеделска земя, а паричната рента достига до 45 лв/дка. За област Кюстендил преобладава паричната рента и е в диапазона 1-200 лв/дка годишно. Натуралната рента е фиксирана - 15-70 кг/дка зърно.

ПЕРНИК

За втора поредна година в област Перник се наблюдава интензивност в пазара на наемните отношения. Сключени са 994 договора за 20 789 дка земеделска земя. Наетата земя е близо два пъти повече, спрямо равнището за 2012 година. Най-голяма активност в наемните отношения е отчетена в община Брезник. Сключени са 455 договора за 12 485 дка земя. Рентата е парична и фиксирана - 15 лв/дка. За област Перник преобладава паричната рента и тя е в диапазона 10-60 лв/дка.

СОФИЯ - ГРАД

През 2013 година се наблюдава интензивност в пазара на наемните отношения за област София-град. Сключени са 211 договора за 6 391 дка земеделска земя. Наетата земя е близо три пъти повече от равнището за 2012 година. Договори за наем са сключени единствено в община Панчарево - 211 за 6 391 дка. За областта е характерна парична рента - от 13 до 50 лв/дка.

СОФИЯ - ОБЛАСТ

През 2013 година се наблюдава леко активизиране на пазара на наемни отношения в София-област. Сключени са 560 договора за 28 191 дка земя. Наетата земя е с 4 на сто повече, спрямо равнището за 2012 година. Най-много земя е наета в община Ихтиман. Сключени са 250 договора за 13 828 дка земя. Рентата достига до 20 лв/дка. За Софийска област паричната рента е в широк диапазон - 1-100 лв/дка, а натуралната от 20 до 100 кг/дка картофи.

ОБЛАСТ БЛАГОЕВГРАД

ОБЩИНА землище	Брой на аренд- ните договори	Размер на земята под аренда декари	Категория на земята	Брой на собствениците на земята	Брой на арендаторите	Размер на договореното рентно плащане
1	2	3	4	5	6	7

ОБЛАСТ БЛАГОЕВГРАД

Община Банско

Банско	22	79	VI-IX	39	22	20 лв/дка
Добринище	2	8	VII-IX	2	2	6 лв/дка
Кремен	1	5	IX	3	1	4 лв/дка
Обидим	3	5	VI;X	3	3	40 лв/дка
Осеново	1	10	IX	1	1	3 лв/дка
Филипово	2	4	VI;IX-X	7	2	32 лв/дка
Всичко	31	111	VI-X	55	31	3-40 лв/дка

Община Белица

Белица	12	30	VI-VIII	14	10	2400 лв/год
Краище	4	8	VI-VIII	6	4	640 лв/год
Орцево	1	1	VI-VIII	3	1	20 лв/год
Черешово	1	7	VI-VIII	4	1	140 лв/год
Всичко	18	46	VI-VIII	27	16	20-2400 лв/дка

Община Благоевград

Бело поле	3	6	VIII-V	н/д	3	20-50 лв/дка
Бистрица	1	9	X	н/д	1	20-50 лв/дка
Благоевград	18	87	VI-IX	н/д	18	20-50 лв/дка
Българчево	6	18	IX-X	н/д	6	20-50 лв/дка
Г.Хърсово	1	5	VIII-X	н/д	1	20-50 лв/дка
Габрово	2	3	IX-X	н/д	2	20-50 лв/дка
Делвино	1	3	VIII-X	н/д	1	20-50 лв/дка
Дъбрава	1	4	IX-X	н/д	1	20-50 лв/дка
Лешко	1	6	VIII-X	н/д	1	20-50 лв/дка
Логодаж	5	9	VIII-X	н/д	5	20-50 лв/дка
Мощанец	3	12	VIII-X	н/д	3	20-50 лв/дка
Падеш	2	6	X	н/д	2	20-50 лв/дка
Покровник	2	8	VIII-X	н/д	2	20-50 лв/дка
Рилци	3	3	X	н/д	3	20-50 лв/дка
Церово	6	18	VIII-X	н/д	6	20-50 лв/дка
Всичко	55	197	VI-X	н/д	55	20-50 лв/дка

Община Гоце Делчев

Баничан	15	56	V-X	15	15	11 лв/дка
Борово	11	76	VI-X	11	11	16 лв/дка
Брезница	25	106	VI-X	25	25	11 лв/дка
Буково	2	6	V-X	2	2	13 лв/дка
Господинци	10	23	VI-X	10	10	14 лв/дка
Гоце Делчев	19	62	V-X	19	19	20 лв/дка
Корница	2	7	VI-X	2	2	8 лв/дка
Лъжница	4	12	VI-X	4	4	5 лв/дка
Мосомище	47	555	V-X	10	10	14 лв/дка
Всичко	135	903	V-X	98	98	5-20 лв/дка

1	2	3	4	5	6	7
Община Гърмен						
Балдево	9	108	V-X	9	6	10 лв/дка
Горно Дряново	5	9	V-X	4	4	10 лв/дка
Гърмен	112	394	V, VI	106	70	50 лв/дка
Дебрен	101	371	V-VII	64	78	40 лв/дка
Долно Дряново	17	78	V-X	10	12	10 лв/дка
Дъбница	25	108	V-VIII	21	20	30 лв/дка
Крушево	2	16	IX	2	2	10 лв/дка
Марчево	9	64	V-X	9	9	5 лв/дка
Огняново	37	184	V-X	30	25	20 лв/дка
Ореше	9	48	V-X	7	8	50 лв/дка
Осиково	23	130	V-X	13	18	10 лв/дка
Всичко	349	1510	V-X	275	252	5-50 лв/дка
Община Кресна						
Будилци	1	15	VII	2	1	1000 лв/дка
Влахи	1	12	IX	7	1	100 лв/дка
Горна Бреница	1	2	VI	5	1	5 лв/дка
Кресна	2	7	VI-X	6	2	10 лв/дка
Сливница	1	7	X	4	1	10 лв/дка
Всичко	6	43	VI-X	24	6	5-1000 лв/дка
Община Петрич						
Беласица	3	4	V,VII-VIII	3	2	100 лв/год
Богородица	2	23	IX	3	1	200 лв/год
Г.Тодоров	2	10	V	1	1	35 лв/год
Габрене	2	3	V-VI	4	2	10 лв/дка
Дреново	1	6	IX	2	2	10 лв/дка
Камена	5	16	IV-VI	7	5	25 лв/год
Капатово	1	10	V	2	1	15 лв/дка
Ключ	1	5	V	1	1	10 лв/год
Коларово	2	7	IV-V	3	2	60 лв/год
Кромидово	2	37	VIII-IX	4	2	40 лв/год
Кулата	2	3	V	2	1	100 лв/год
Кърналово	3	12	V-IX	4	3	30 лв/дка
Мендово	1	4	V	2	1	10 лв/год
Митино	2	97	VI	3	1	100 лв/год
Михнево	2	20	V-VII	4	3	10 лв/год
Петрич	10	72	V-VII	17	10	55 лв/дка
Първомай	4	17	V-VII	6	4	70 лв/год
Рибник	1	5	V	2	1	10 лв/год
Рупите	6	32	V-VII	9	6	10 лв/год
Сануилово	1	2	V	1	1	11 лв/год
Скрът	4	29	V-VIII	6	4	60 лв/год
Старчево	2	92	V-IX	4	1	100 лв/год
Струмешница	2	5	VIII	2	1	10 лв/год
Тополница	1	8	V	2	1	100 лв/год
Яворница	8	42	V	32	9	40 лв/дка
Всичко	70	561	IV-IX	126	66	10-55 лв/дка 10-200 лв/год
Община Разлог						
Баня	7	50	VI	19	7	19 лв/дка
Бачево	5	14	VI	14	5	10 лв/дка
Годлево	5	24	IX	19	5	9 лв/дка

1	2	3	4	5	6	7
Долно Драглище	4	13	IX	9	4	12 лв/дка
Елешница	6	13	VI	16	6	14 лв/дка
Разлог	27	109	IX	71	27	12 лв/дка
Всичко	54	223	IV-IX	148	54	9-19 лв/дка
Община Сандански						
Виногради	2	61	V-VII	1	1	5 лв/дка
Г.Спанчево	2	7	V-VI	4	1	натура
Дамянци	1	22	X	1	1	26 лв/дка
Джигирово	4	135	V-IX	4	4	20-100 лв/дка
Златолист	1	6	V	1	1	10 лв/дка
Лебница	3	10	X	4	3	50 лв/дка
Лешница	7	76	IV-VI	11	7	50-300 лв/дка
Лиляново	1	1	X	2	1	10 лв/дка
Ново Делчево	4	22	IV-VI	6	4	10-50 лв/дка
Ново Ходжово	2	13	V	6	2	30-180 лв/год
Петрово	5	22	IV-V	8	5	30-100 лв/год
Плоски	4	14	V	4	4	20-50 лв/год
Поленица	5	22	V-VIII	7	5	50-100 лв/год
Рожен	3	12	V	2	3	10 лв/дка
Сандански	1	11	н/д	1	1	10 лв/дка
Склавe	1	11	VI	1	1	10 лв/дка
Струма	1	5	VI	4	1	натура
Хърсово	1	97	VIII	1	1	100 лв/дка
Всичко	48	547	IV-IX	68	46	5-300 лв/дка натура 20-180 лв/год
Община Сатовча						
Кочан	15	37	VII-IX	20	15	9 лв/дка
Долен	4	21	IX	6	4	9 лв/дка
Ваклиново	3	11	VII-IX	5	3	10 лв/дка
Осина	1	6	X	1	1	5 лв/дка
Вълкосел	6	25	VI-IX	9	6	10 лв/дка
Слащен	1	4	VIII	1	1	5 лв/дка
Плетена	2	4	IX	2	2	10 лв/дка
Сатовча	11	48	IV-X	17	11	10 лв/дка
Всичко	43	156	IV-X	61	43	5-50 лв/дка
Община Симитли						
Брежани	3	55	IV-IX	1	1	2-20 лв/дка
Градево	10	34	IV-X	1	1	2-63 лв/дка
Д.Осеново	9	69	V-IX-X	2	1	1-24 лв/дка
Железница	9	51	IX-X	2	1	2-29 лв/дка
Крупник	5	14	IV-VIII	1	1	8-108 лв/дка
Мечкул	3	197	IX	1	1	6-25 лв/дка
Полена	4	10	IV-IX	1	1	5-24 лв/дка
Полето	1	6	IV	1	1	3 лв/дка
Ракитна	7	18	VIII-IX	1	1	2-41 лв/дка
Сенокос	1	8	VIII	1	1	3 лв/дка
Симитли	18	48	IV-V	1	1	2-155 лв/дка
Сухострел	2	16	X	1	1	24-28 лв/дка
Сушица	2	566	X	1	1	1 лв/дка
Всичко	74	1092	IV-X	15	13	1-155 лв/дка

1	2	3	4	5	6	7
Община Струмяни						
Велювец	2	27	IX	1	1	16 лв/дка
Горна Крушица	2	293	VI	2	2	26 лв/дка
Драката	2	88	VII	8	2	21 лв/дка
Илинденци	9	40	V-VII	3	3	10-20 лв/дка
Кърпелово	1	16	IX-X	н/д	н/д	20 лв/дка
Махалата	2	69	IX	1	1	17 лв/дка
Микрево	4	19	V-VII	6	4	4-13 лв/дка
Палат	5	48	IX	1	1	16 лв/дка
Раздол	1	11	X	2	1	1 лв/дка
Седелец	4	100	IX	1	1	17 лв/дка
Всичко	32	711	IV-X	25	16	1-27 лв/дка
Община Хаджидимово						
Абланица	18	93	VII-X	25	18	5-100 лв/дка
Беслен	4	9	IX	1	4	10 лв/дка
Блатска	4	28	VI-VII	4	4	10 лв/дка
Илинден	2	16	X	4	2	15 лв/дка
Копривлен	9	66	IV-X	11	9	5-50 лв/дка
Лъки	4	11	IV-X	4	4	10 лв/дка
Ново Лески	1	6	V	2	1	100 лв/дка
Петрелик	1	2	V	3	1	10 лв/дка
Садово	4	9	VIII	4	3	15 лв/дка
Теплен	2	7	IX	2	2	10 лв/дка
Тешево	1	1	X	2	1	10 лв/дка
Хаджидимово	7	38	V-VI	11	7	10-80 лв/дка
Всичко	57	286	IV-X	73	56	5-100 лв/дка
Община Якоруда						
Бел Камен	1	1	X	н/д	1	20-50 лв/дка
Бунцево	17	59	X	н/д	16	20-50 лв/дка
Конарско	6	12	IX-X	н/д	5	20-50 лв/дка
Черна Места	1	1	IX	н/д	1	20-50 лв/дка
Юруково	10	15	VIII-X	н/д	9	20-50 лв/дка
Якоруда	21	127	VIII-X	н/д	21	20-50 лв/дка
Всичко	56	215	VIII-X	н/д	53	20-50 лв/дка
ВСИЧКО ЗА ОБЛАСТТА	1028	6601	IV-X	995	805	1-2400 лв/дка 10-200 лв/год натура

ОБЛАСТ КЮСТЕНДИЛ

ОБЩИНА землище	Брой на аренд- ните договори	Размер на земята под аренда Декари	Категория на земята	Брой на собствениците на земята	Брой на арендаторите	Размер на договореното рентно плащане
1	2	3	4	5	6	7
ОБЛАСТ КЮСТЕНДИЛ						
Община Бобов дол						
Бабинска река	1	7	IV-VI	1	1	50 лв/год.
Голем Върбовник	1	6	VII	1	1	10 лв/дка

<u>1</u>	<u>2</u>	<u>3</u>	<u>4</u>	<u>5</u>	<u>6</u>	<u>7</u>
Големо село	2	34	IV-VI	3	2	50 кг. зърно/дка; 5 лв/дка
Горна Козница	2	8	V	2	2	5-20% от произв. прод-я
Коркина	1	12	VII	1	1	10 лв/дка
Шатрово	1	2	VII	1	1	10 лв/дка
Всичко	8	69	IV-VII	9	8	5-50 лв/дка 50 кг/дка зърно 5-20% от произв. прод-я
Община Бобошево						
Блажиево	2	4	IV-VI	2	2	10-14 лв/дка
Бобошево	5	28	V-VIII	1	1	1-25 лв/дка
Вуково	1	26	IX	6	6	8 лв/дка
Слатино	3	13	VI	3	3	1-59 лв/дка
Усойка	1	1	IV	1	1	20 лв/дка
Всичко	12	72	IV-IX	13	13	1-59 лв/дка
Община Дупница						
Баланово	1	6	VII	3	1	10лв/дка
Грамаде	1	10	IV	1	1	10 лв/дка
Делян	5	116	IV-X	5	5	70 кг зърно/дка
Джерман	4	21	VI-VIII	4	4	10-30 лв/дка
Крайници	1	3	IV	1	1	10 лв/дка
Палатово	7	44	III-VII	10	7	9-50 лв/дка 15 кг зърно/дка
Червен брег	3	15	VI-IX	9	3	50кг зърно/дка
Яхиново	1	2	II	1	1	10лв/дка
Всичко	23	217	II-X	34	23	9-50лв/дка 15-70 кг зърно/дка
Община Кюстендил						
Багреници	10	43	III-VI	13	10	22 лв/дка
Берсин	5	36	III-VI	7	5	18 лв/дка
Блатец	1	11	IX-X	1	1	10% от произв. прод-я
Вратца	3	25	IV-VIII	2	3	32 лв/дка
Г. Гращица	2	18	VIII	1	1	10 лв/дка
Гирчевци	5	25	III	4	5	34 год/дка
Горановци	1	1	V	1	1	10 лв/дка
Граница	8	29	III-V	10	8	18 лв/дка
Гърляно	8	32	V-VI	6	4	35 лв/дка
Гюешево	1	3	IX	1	1	10 лв/дка
Д.Гращица	1	7	III	1	1	14 лв/дка
Дворище	10	25	IV-V	8	6	28 лв/дка
Дождевца	1	7	X	2	1	1% от произв. прод-я
Долно село	12	73	VIII-X	8	5	16 лв/дка
Драговищица	14	69	V-VII	15	12	21 лв/дка
Жабокрът	4	34	IV-V	5	3	25 лв/дка
Жиленици	3	13	V	3	3	10 лв/дка
Катрище	2	3	IX	2	2	5 лв/дка
Коняво	9	6	IV-VIII	8	7	28 лв/дка
Копеловци	3	7	V	4	3	29 лв/дка
Кутугерци	2	6	VI-X	1	2	20 лв/дка
Лелинци	1	13	X	1	1	10 лв/дка
Лозно	2	8	III-V	2	2	8 лв/дка
Мазарачево	3	25	VI-X	4	3	20 лв/дка

1	2	3	4	5	6	7
Николичевци	2	13	IV-X	2	2	28 лв/дка
Нов Чифлик	6	27	III-IV;VI-VII	5	3	13 лв/дка
Пиперков Чифлик	5	16	V-VI	5	4	15 лв/дка
Преколница	9	1280	VI-X	3	3	3-7 % от произв.прод-я
Раждавица	1	4	VI	1	1	24 лв/дка
Раненци	15	63	V-VIII	17	8	15 лв/дка
Ръсово	1	4	VI	1	1	19 лв/дка
Скриняно	3	22	IV-X	3	3	34 лв/дка
Слокощица	7	30	IV-VI	9	6	22 лв/дка
Соволяно	10	84	III-VII	11	7	28 лв/дка
Стенско	3	27	IV-VII	4	3	11 лв/дка
Таваличево	5	73	IV-IX	5	4	11 лв/дка
Търновлаг	1	14	III	1	1	16 лв/дка
Церовица	1	36	X	2	2	1% от произв.прод-я
Шишковци	3	17	III-IV	4	3	45 лв/дка
Ябълково	2	4	V	2	2	22 лв/дка
Всичко	185	2233	III-X	185	143	1-10% от произв. прод-я 5-45 лв/дка
Община Невестино						
Ваксево	1	6	VI-IX	1	1	30 кг/дка
Друмохар	3	30	IV-X	3	3	1-10% получ. прод-я
Еремия	4	23	IV-X	4	4	1-3% получ.прод-я
Згурово	7	46	IV-V	8	7	3-10% получ.прод-я
Илия	4	27	V-X	4	4	1%от получ.прод-я
Лиляч	5	42	IV-X	5	5	5% получ.прод-я;10 лв/дка
Мърводол	1	6	VI	1	1	1%от получ.прод-я
Невестино	1	2	IV	1	1	3%от получ.прод-я
Неделкова Гращица	4	9	IV-X	4	4	3-5% получ.прод-я
Пелатиково	5	49	IV-X	5	5	1-10% получ.прод-я; 10 лв/дка
Раково	1	7	VI	1	1	1% от получ.прод-я
Рашка Гращица	2	9	IV-X	2	2	10% от получ.прод-я; 10 лв/дка
Църварица	1	6	VI	1	1	1% от получ.прод-я
Четрици	11	38	IV-X	11	11	1-10%получ.прод-я; 200 лв/дка
Всичко	50	300	IV-X	51	50	10-200 лв/дка; 30 кг/дка 1-10% в лв. от получ. прод-я
Община Сапарева баня						
Овчарци	2	9	VI-IX	1	2	10 лв/дка
Ресилово	2	14	VI	1	2	50 кг/год
Сапарева Баня	9	31	V-IX	7	9	50-60 лв/год; 20-35 кг/год
Сапарево	4	14	VI	2	4	30-60лв/год
Всичко	17	68	V-IX	11	17	10-60 лв/год 10 лв/дка 20-50 кг/год
Община Трекляно						
Брест	1	2	VI	1	1	н/д
Злогош	4	59	V-VI	4	4	н/д

<u>1</u>	<u>2</u>	<u>3</u>	<u>4</u>	<u>5</u>	<u>6</u>	<u>7</u>
Уши	2	9	VIII	2	1	5 лв/дка
Всичко	7	70	V-VI;VIII	7	6	5 лв/дка
ВСИЧКО ЗА ОБЛАСТТА	291	3029	II-X	310	260	1-200 лв/дка 1-20% в лв. от получ. прод-я; 15-70 кг зърно/ дка; 20-50 кг/год

ОБЛАСТ ПЕРНИК

ОБЩИНА землище	Брой на аренд- ните договори	Размер на земята под аренда декари	Категория на земята	Брой на собствениците на земята	Брой на арендаторите	Размер на договореното рентно плащане
<u>1</u>	<u>2</u>	<u>3</u>	<u>4</u>	<u>5</u>	<u>6</u>	<u>7</u>

ОБЛАСТ ПЕРНИК

Община Брезник

Бабица	10	625	V-IX	10	4	15 лв/дка
Бегуновци	201	4094	V-VII	201	4	15 лв/дка
Бр. Извор	31	1155	V-IX	31	7	15 лв/дка
Брезник	5	287	V-IX	5	2	15 лв/дка
Велковци	5	102	V-IX	5	1	15 лв/дка
Видрица	13	355	V-IX	13	4	15 лв/дка
Г. Романци	4	88	V-IX	4	4	15 лв/дка
Гигинци	40	1045	V-IX	40	6	15 лв/дка
Гоз	2	40	V-IX	2	1	15 лв/дка
Гърло	3	134	V-IX	3	1	15 лв/дка
Долни Романци	6	169	V-IX	6	6	15 лв/дка
Душинци	1	6	IX	1	1	15 лв/дка
Конска	23	1079	V-IX	23	11	15 лв/дка
Кошарево	4	36	V-IX	4	4	15 лв/дка
Красава	1	16	V-IX	1	1	15 лв/дка
Муртинци	2	49	V-IX	2	1	15 лв/дка
Непразненци	19	561	V-IX	19	2	15 лв/дка
Ноевци	23	208	V-IX	12	7	15 лв/дка
Ребро	1	56	V-IX	1	1	15 лв/дка
Режанци	20	778	V-IX	20	5	15 лв/дка
Садовик	12	305	V-IX	12	5	15 лв/дка
Славковци	11	342	V-IX	11	5	15 лв/дка
Сопица	11	714	V-IX	11	5	15 лв/дка
Станьовци	5	48	V-IX	11	5	15 лв/дка
Ярославица	2	193	V-IX	2	1	15 лв/дка
Всичко	455	12485	V-IX	450	94	15 лв/дка

Община Земен

Габров дол	38	89	IV-IX	3	2	10-15 лв/дка
Дивля	5	13	V	4	4	10 лв/дка
Жаблано	3	6	VI-VI	1	1	30 кг/дка картофи
Земен	18	24	IV-IX	4	3	10-60 лв/дка

<u>1</u>	<u>2</u>	<u>3</u>	<u>4</u>	<u>5</u>	<u>6</u>	<u>7</u>
Пещера	4	3	IV	1	1	10 лв/дка
Всичко	68	135	IV-IX	13	11	10-60 лв/дка 30кг/дка картофи
Община Ковачевци						
Егълница	19	499	III-VI	19	19	10 лв/дка
Калище	2	13	III-X	2	2	20 лв/дка
Ковачевци	2	3	III-VII	2	2	10 лв/дка
Косача	5	36	III-VII	5	5	10 лв/дка
Ракиловци	4	563	III-VI	32	32	10 лв/дка
Всичко	32	1114	III-IX	60	60	10-20 лв/дка
Община Перник						
Батановци	7	10	IV-VI	7	3	15 лв/дка
Вискяр	1	35	V	1	1	10 лв/дка
Витановци	3	120	IV-IX	7	3	10 лв/дка
Г. Бучино	1	4	VIII	1	1	20 лв/дка
Дивотино	3	11	IV-VII	3	1	30 лв/дка
Кладница	1	6	V-X	1	1	10 лв/дка
Лесковец	2	78	IV-X	3	1	30кг/произ.продукция
Мещица	3	29	IV-X	3	3	10 лв/дка
Перник	1	4	V	2	1	10 лв/дка
Ярджиловци	1	5	IV	1	1	20 лв/дка
Всичко	23	302	IV-X	29	16	10-30 лв/дка 30кг/произ.продукция
Община Радомир						
Байкалско	1	7	IV-VI	1	1	10-15 лв/дка, 10% ср.добив
Бобарци	1	80	V	1	1	10-15 лв/дка, 10% ср.добив
Владимир	4	209	IV-X	2	2	8-10 лв/дка, 10% ср.добив
Горна Диканя	1	6	VII	1	1	12 лв/дка, 10% ср.добив
Гълъбник	6	71	III;VIII	5	4	8-10 лв/дка, 10% ср.добив
Друган	1	23	IX	1	1	10-13 лв/дка, 12% ср.добив
Извор	3	59	III-VI	3	2	8-10 лв/дка, 10% ср.добив
Кондофрей	1	117	V	1	1	10-43 лв/дка, 10% ср.добив
Поцърненци	3	583	IX-X	2	2	10-20 лв/дка, 10% ср.добив
Радибош	1	3	VII	1	1	10 лв/дка, 10% ср.добив
Радомир	2	12	III-IV	1	1	10-12 лв/дка, 10% ср.добив
Стефаново	10	119	V-IX	10	2	10-12 лв/дка, 10% ср.добив
Всичко	34	1289	III-X	29	19	10-43 лв/дка, 10% ср.доб.
Община Трън						
Бераинци	2	1	VI	2	2	50 кг.продукция; 20 лв/дка
Велиново	1	19	VI-IX	1	1	50 кг.продукция; 20 лв/дка
Врабча	1	14	X	1	1	50 кг.продукция; 20 лв/дка
Главановци	48	649	VI-IX	48	48	50 кг.продукция; 20 лв/дка
Джинчовци	7	60	VI-IX	7	7	50 кг.продукция; 20 лв/дка
Ездмирци	7	59	V-IX	7	7	50 кг.продукция; 20 лв/дка
Забел	15	246	V-IX	15	15	50 кг.продукция; 20 лв/дка
Зелениград	43	501	V-VI	43	43	50 кг.продукция; 20 лв/дка
Лева река	3	4	VI	3	3	50 кг.продукция; 20 лв/дка
Лялинци	12	443	V-X	12	12	50 кг.продукция; 20 лв/дка
Милославци	12	207	V-IX	12	12	50 кг.продукция; 20 лв/дка
Насалевци	68	762	VI-IX	68	68	50 кг.продукция; 20 лв/дка
Неделково	8	270	V-X	8	8	50 кг.продукция; 20 лв/дка
Пенкьовци	2	18	V-X	2	2	50 кг.продукция; 20 лв/дка

1	2	3	4	5	6	7
Рани Луг	12	150	VI	12	12	50 кг.продукция; 20 лв/дка
Реяновци	8	115	VI-X	8	8	50 кг.продукция; 20 лв/дка
Слишовци	24	431	VI	24	24	50 кг.продукция; 20 лв/дка
Стрезимировци	2	16	VI	2	2	50 кг.продукция; 20 лв/дка
Студен извор	1	20	IX	1	1	50 кг.продукция; 20 лв/дка
Трън	12	123	V-IX	12	12	50 кг.продукция; 20 лв/дка
Турковци	49	719	V-IX	49	49	50 кг.продукция; 20 лв/дка
Цегриловци	19	462	VI	19	19	50 кг.продукция; 20 лв/дка
Ярловци	26	175	V-IX	26	26	50 кг.продукция; 20 лв/дка
Всичко	382	5464	V-X	382	382	50 кг.продукция; 20лв/дка
ВСИЧКО ЗА ОБЛАСТТА	994	20789	III-X	963	582	10-60 лв/дка; 30-50 кг/дка произ.продукция 30 кг/дка картофи 10% ср.добив

ОБЛАСТ СОФИЯ-ГРАД

ОБЩИНА землище	Брой на аренд- ните договори	Размер на земята под аренда декари	Категория на земята	Брой на собствениците на земята	Брой на арендаторите	Размер на договореното рентно плащане
1	2	3	4	5	6	7
ОБЛАСТ СОФИЯ-ГРАД						
ОСЗ Панчарево						
Ботунец	7	94	III-X	7	1	18 лв/дка
Бухово	66	989	III-IX	66	1	22 лв/дка
Железница	1	35	IV-X	5	1	23 лв/дка
Горни Богров	9	129	IV-X	9	1	27 лв/дка
Долни Лозен	1	5	III-X	1	1	25 лв/дка
Желява	12	171	III-X	12	1	20 лв/дка
Кремиковци	40	248	IV-IX	40	1	21 лв/дка
Челопечене	3	4033	III-IX	1306	3	13 лв/дка
Панчарево	1	29	V-X	1	1	30 лв/дка
Сеславци	48	430	IV-IX	48	1	21 лв/дка
яз. Искър	1	10	VII-X	1	1	50 лв/дка
Яна	22	218	IV-VII	22	1	20 лв/дка
Всичко	211	6391	III-X	1518	14	13-50лв/дка
ВСИЧКО ЗА ОБЛАСТТА	211	6391	III-X	1518	14	13-50лв/дка

ОБЛАСТ СОФИЯ-ОБЛАСТ

ОБЩИНА землище	Брой на аренд- ните договори	Размер на земя- та подаренда декари	Категория на земята	Брой на собствениците на земята	Брой на арендаторите	Размер на договореното рентно плащане
1	2	3	4	5	6	7
ОБЛАСТ СОФИЯ-ОБЛАСТ						
Община Ботевград						
Литаково	1	11	IV-VI	1	1	20 лв/дка
Всичко	1	11	IV-VI	1	1	20 лв/дка
Община Божурище						
Пожарево	2	5	X	2	2	100 лв/дка
М.Раковица	1	6	VIII	1	1	20 лв/дка
Всичко	3	11	VIII-X	3	3	20-100 лв/дка
Община Годеч						
Букоровци	1	57	X	1	1	6 лв/дка
Годеч	1	407	VIII-X	1	1	6 лв/дка
Голеш	1	31	V	1	1	6 лв/дка
Губеш	1	39	VII	1	1	3 лв/дка
Комщица	2	1710	X	1	1	9 лв/дка
Равна	1	60	VII	1	1	7 лв/дка
Разбоище	1	195	X	1	1	6 лв/дка
Ропот	1	91	X	1	1	6 лв/дка
Туден	1	8	X	1	1	6 лв/дка
Шума	1	302	X	1	1	6 лв/дка
Всичко	11	2900	V-X	10	10	3-7 лв/дка
Община Горна Малина						
Априлово	2	8	н/д	2	2	20 лв/дка
Гайтаново	2	60	IV-IX	2	2	24 лв/дка
Горно Камарци	1	60	IX	1	1	6 лв/дка
Долна Малина	1	21	IV-VI	1	1	20 лв/дка
Долни Камарци	1	178	IX	1	1	6 лв/дка
Макоцево	1	98	VI-IX	1	1	6 лв/дка
Стъргел	1	76	X	1	1	6 лв/дка
Всичко	9	501	IV-X	9	9	6-24 лв/дка
Община Драгоман						
Големо Малово	1	167	V-X	2	1	35 кг зърно/дка
Раяновци	1	13	V-X	1	1	н/д
Чорул	1	80	V-IX	1	1	10 кг зърно/дка
Всичко	3	260	V-X	4	3	10-35 кг/дка зърно
Община Елин Пелин						
Г.Раковица	1	6	X	1	1	18 лв/дка
Григорево	1	3	V	1	1	50 лв/дка
Еелешница	25	311	IV-VIII	25	1	18 лв/дка
Елин Пелин	1	5	III	1	1	36 лв/дка
Огняново	3	8	V	3	1	25 лв/дка
Петково	1	1	IV	1	1	20 лв/дка
Потоп	64	1277	IV-VIII	64	1	18 лв/дка

1	2	3	4	5	6	7
Равно поле	1	32	IV	1	1	36 лв/дка
Столник	8	793	III-IX	8	2	29 лв/дка
Чурек	1	6	IX	1	1	6 лв/дка
Всичко	106	2442	III-X	106	11	6-50 лв/дка
Община Етрополе						
Бойковец	2	167	VII-IX	1	2	н/д
Брусен	2	167	VII-IX	1	2	н/д
Етрополе	3	1031	VII-IX	1	2	н/д
Лопян	3	172	VII-IX	1	3	н/д
Лъга	3	189	VII	2	3	н/д
Рибарица	1	272	VII	1	1	н/д
Ямна	2	571	V	1	2	н/д
Всичко	16	2569	V-IX	8	15	н/д
Община Златица						
Златица	14	140	IV-X	14	3	10-15 лв/дка
Петрич	15	179	IV-X	15	3	10-15 лв/дка
Всичко	29	319	IV-X	29	6	10-15 лв/дка
Община Ихтиман						
Белица	1	80	VI	1	1	5 лв/дка
Боерица	48	403	V-VII	50	2	20 лв/дка
Борика	3	347	VII	1	1	12 лв/дка
Бузяковци	1	2753	IX-X	1	1	5 лв/дка
Вакарел	3	5336	VIII-IX	3	3	5 лв/дка
Венковец	15	243	VI	17	1	10 лв/дка
Веринско	3	20	V-VI	3	3	12 лв/дка
Живково	42	635	V-VII	45	19	20 лв/дка
Ихтиман	22	505	V-VII	20	9	12 лв/дка
Мухово	3	72	IX-X	3	1	6 лв/дка
Пауново	2	952	V-VI	2	2	5 лв/дка
Полянци	9	402	V	8	6	10 лв/дка
Черньово	98	2080	V	98	11	10 лв/дка
Всичко	250	13828	V-X	252	60	5-20 лв/дка
Община Копривщица						
Копривщица	20	373	VII-VIII	25	9	15 лв/дка
Всичко	20	373	VII-VIII	25	9	15 лв/дка
Община Костенец						
Горна Василица	3	17	VI	7	3	50 лв/дка; 20 кг/дка картофи
Долна Василица	2	10	IX	2	2	12 лв/дка
Костенец	3	41	V-VI	3	3	2-25 лв/дка
Очуша	5	64	VII-X	5	5	1-20 лв/дка
Подгорие	2	35	X	2	2	3 лв/дка
Пчелин	6	50	VI-VII	10	6	1-60 лв/дка; 20 кг/дка картофи
Всичко	21	217	V-X	29	21	20 кг/дка картофи 1-60 лв/дка
Община Костинброд						
Костинброд	3	18	IV	2	2	50 лв/дка
Опицвет	4	25	VIII	4	3	35 лв/дка
Понор	1	12	X	2	1	28 лв/дка
Всичко	8	55	IV-X	8	6	28-50 лв/дка
Община Мирково						
Бенковски	2	39	IV-V	1	1	60 кг царевица/дка 60 кг зърно/дка

<u>1</u>	<u>2</u>	<u>3</u>	<u>4</u>	<u>5</u>	<u>6</u>	<u>7</u>
Буново	3	13	V	4	3	20-25 лв/дка
Мирково	1	5	X	1	1	20 кг/дка картофи
Всичко	6	57	IV-X	6	5	20-25 лв/дка 60 кг царевица/дка 60 кг зърно/дка 20 кг/дка картофи
Община Пирдоп						
Пирдоп	1	5	IV	1	1	15 лв/дка
Душанци	1	23	IV-X	1	1	50 лв/дка; 40 кг зърно/дка;
Всичко	2	28	IV-X	2	2	15-50 лв/дка
Община Правец						
Правец	4	1560	V	16	1	8 лв/дка
Всичко	4	1560	V	16	1	8 лв/дка
Община Самоков						
Алино	11	76	VII-X	11	8	100 кг/дка картофи
Белчин	10	29	X	10	3	100 кг/дка картофи
Ковачевци	3	64	VII-VIII	6	3	1 лв/дка
Поповяне	1	86	VII-VIII	1	1	28 лв/дка
Рельово	3	112	IX	3	2	5 лв/дка
Широки дол	1	21	VII	1	1	20 лв/дка
Всичко	29	388	VII-X	32	18	1-28 лв/дка 100 кг/дка картофи
Община Своге						
Батуля	1	18	X	1	1	5 лв/дка
Бов	1	8	X	1	1	7 лв/дка
Буковец	1	473	X	1	1	5 лв/дка
Заногe	1	944	X	1	1	11 лв/дка
Зимевица	2	18	VI-VIII	2	2	10 лв/дка
Искрец	1	2	IX	1	1	20 лв/дка
Миланово	2	499	VIII-X	2	2	6 лв/дка
Всичко	9	1962	V-X	9	9	5-20 лв/дка
Община Сливница						
Алдомировци	5	44	VI-VIII	5	3	40 кг/дка зърно
Гълъбовци	2	6	V-IX	2	2	40 кг/дка зърно
Драготинци	1	42	VIII-X	1	1	10 кг/дка зърно
Сливница	17	267	V-IX	17	5	40 кг/дка зърно
Всичко	25	359	V-X	25	11	10-40 кг/дка зърно
Община Чавдар						
Чавдар	4	29	IV-X	7	3	30-42 лв/дка
Всичко	4	29	IV-X	7	3	30-42 лв/дка
Община Челопеч						
Челопеч	4	322	IV-IX	4	3	11 лв/дка
Всичко	4	322	IV-IX	4	3	11 лв/дка
ВСИЧКО ЗА ОБЛАСТТА	560	28191	III-X	585	206	1-100 лв/дка 20-100 кг/дка картофи 60 кг царевица/дка 10-60 кг/дка зърно

4.6. ЮЖЕН ЦЕНТРАЛЕН РАЙОН

През 2013 година в Южният Централен район на страната се наблюдават стабилни наемни отношения. Сключени са 4 275 договора или с 8 на сто повече от равнището за 2012 година. Наетата земя е 117 218 дка или с 28 на сто по-малко от равнището за предходната година.

КЪРДЖАЛИ

В област Кърджали през 2013 година се отчита повишение в договорните и наемните отношения. Сключени са 408 договора за 7 565 дка земеделска земя. Най-много договори са сключени в община Кирково - 214 на брой за 1 284 дка земя. Рентата е парична и е в диапазона 10-20 лв/дка.

Общината с най-високи парични ренти е Момчилград - до 120 лв/дка. За 2013 година не се отчита натурална рента в област Кърджали.

ПАЗАРДЖИК

В област Пазарджик през 2013 година се наблюдава повишение в договорните и наемните отношения. Сключени са 556 договора за 9 784 дка земеделска земя. Най-активен е бил пазарът в община Пазарджик. Сключени са 106 договора за 3 492 дка земя. Рентата е парична и е между 5 и 35 лв/дка. За област Пазарджик преобладава паричната рента и е в диапазона 3-50 лв/дка. Натуралната рента фиксирана и възлиза на 50 кг/дка зърно.

ПЛОВДИВ

През 2013 година в област Пловдив се наблюдава раздвижване на наемните отношения. Сключени са 1 587 договора или с 9 на сто повече от предходната година. Наетата земя е с 15 на сто повече - 56 340 дка. Най-много земя е наета в общините Брезово и Хисаря. В община Брезово са сключени 255 договора за 13 004 дка земеделска земя, а в община Хисаря - 144 договора за 15 637 дка земя.

За област Пловдив преобладава натуралната рента. Най-често нейното равнище е до 150 кг/дка. Паричната рента достига до 200 лв/дка.

СМОЛЯН

В област Смолян традиционно наемните отношения са слабо развити. През 2013 година се бележи увеличение в броя на сключените договори за наем. Регистрирани са 201 договора за 1 223 дка земеделска земя. Най-много договори са сключени в общините Смолян и Мадан. В община Смолян са сключени 48 договора за 332 дка земя, а в община Мадан - 47 договора за 289 дка земеделска земя. За област Смолян паричната рента е в широки граници и се движи от 5 до 674 лв/дка по договаряне.

ХАСКОВО

В област Хасково през 2013 година се наблюдава спад на договорните и наемните отношения. Сключени са 1 523 договора или с 11 на сто по-малко от предходната година. Наетата земя е 42 306 дка или почти два пъти по-малко от равнището за 2012 година. Най-много договори за наем са сключени в община Свиленград - 862 за 16 206 дка земеделска земя. В общината паричната рента достига до 60 лв/дка, а натуралната до 77 кг/дка. За област Хасково е характерна паричната рента и тя варира от 1 до 80 лв/дка. Натуралната е от 5 до 80 кг/дка пшеница и грозде.

ОБЛАСТ КЪРДЖАЛИ

ОБЩИНА землище	Брой на аренд- ните договори	Размер на земята под аренда декари	Категория на земята	Брой на собствениците на земята	Брой на арендаторите	Размер на договореното рентно плащане
<u>1</u>	<u>2</u>	<u>3</u>	<u>4</u>	<u>5</u>	<u>6</u>	<u>7</u>

ОБЛАСТ КЪРДЖАЛИ

Община Ардино

Боровица	1	118	IX	1	1	590 лв/дка
Бял извор	1	9	IX	1	1	5 лв/дка
Главник	1	8	IX	1	1	10 лв/дка
Жълтуша	1	3	IX	1	1	30 лв/дка
Правдолюб	2	25	IX	1	1	25 лв/дка
Ябълковец	2	58	IX	1	2	51 лв/дка

Всичко	8	221	IX	6	7	5-590 лв/дка по договаряне
---------------	----------	------------	-----------	----------	----------	---------------------------------------

Община Джебел

Великденче	1	78	IX	1	1	7 лв/дка
Купците	1	20	IX	1	1	6 лв/дка
Плазище	3	82	VI-IX	3	3	2-6 лв/дка
Рогозари	1	7	VII	1	1	20 лв/дка
Слънчоглед	1	2	VI	1	1	10 лв/дка
Софийци	1	103	VIII-IX	1	1	6 лв/дка
Устрен	1	8	IX	1	1	10 лв/дка
Чакалци	1	19	IX	1	1	8 лв/дка

Всичко	10	319	VI-IX	10	10	2-20 лв/дка
---------------	-----------	------------	--------------	-----------	-----------	--------------------

Община Кирково

Априлци	10	35	IX	10	10	20 лв/дка
Вълчанка	3	20	X	3	3	10 лв/дка
Върбен	5	68	V	5	5	20 лв/дка
Горно Кирково	17	65	IX	17	17	20 лв/дка
Горно Къпиново	1	20	IX	1	1	10 лв/дка
Дедец	1	10	IV	1	1	10 лв/дка
Делвино	13	10	IX	13	13	10 лв/дка
Джерово	7	25	IX	7	7	10 лв/дка
Долно Къпиново	2	35	IX	2	2	10 лв/дка
Домище	7	43	IX	7	7	15 лв/дка
Дрангово	2	15	IX	2	2	10 лв/дка
Дюлици	1	31	IX	1	1	10 лв/дка
Завоя	2	43	IX	2	2	15 лв/дка
Кирково	4	30	IX	4	4	15 лв/дка
Китна	1	15	IX	1	1	10 лв/дка
Кран	13	25	IX	13	13	10 лв/дка
Кремен	5	55	IX	5	5	10 лв/дка
Крилатница	5	48	V	5	5	20 лв/дка
Кукуряк	4	34	IX	4	4	10 лв/дка
Лозенградци	1	15	IX	1	1	10 лв/дка
Малкоч	2	20	IX	2	2	10 лв/дка
Медевци	7	22	IX	7	7	10 лв/дка

1	2	3	4	5	6	7
Орлица	4	20	V	4	4	10 лв/дка
Осровец	1	20	IV	1	1	15 лв/дка
Пловка	4	15	VIII	4	4	15 лв/дка
Подкова	1	20	IV	1	1	10 лв/дка
Пресека	1	7	IX	1	1	10 лв/дка
Първица	4	30	IV	4	4	20 лв/дка
Самодива	1	15	VIII	1	1	15 лв/дка
Самокирка	2	10	IX	2	2	10 лв/дка
Секирка	2	20	X	2	2	10 лв/дка
Средско	4	27	X	4	4	10 лв/дка
Старейшино	1	45	IX	1	1	10 лв/дка
Старово	2	22	IX	2	2	15 лв/дка
Стоманци	1	10	IX	1	1	15 лв/дка
Стрижба	3	22	IX	3	3	10 лв/дка
Тихомир	4	40	IX	4	4	10 лв/дка
Фотиново	5	100	IX	5	5	10 лв/дка
Царино	3	20	X	3	3	10 лв/дка
Чакаларово	34	45	IX	34	34	15 лв/дка
Чорбаджийско	14	45	VIII	14	14	15 лв/дка
Шопци	4	35	IV	4	4	20 лв/дка
Шумнатица	6	32	IX	6	6	15 лв/дка
Всичко	214	1284	IV-X	214	214	10-20 лв/дка
Община Крумовград						
Аврел	2	336	VIII-IX	2	2	5-7 лв/дка
Багрилци	4	141	VIII-X	4	4	6-28 лв/дка
Бараци	5	243	VII-X	5	5	5-17 лв/дка
Бойник	1	195	X	1	1	8 лв/дка
Бряговец	1	62	IX-X	1	1	6 лв/дка
Бук	4	26	IX	4	4	7-10 лв/дка
Вранско	3	25	IV-V	3	3	10-20 лв/дка
Голямо Каменяне	1	8	IX-X	4	4	3-10 лв/дка
Горна Кула	2	15	IV	2	2	7-10 лв/дка
Гривка	4	25	IX	4	4	10 лв/дка
Гулийка	1	10	V	1	1	32 лв/дка
Девесилица	3	45	IX	3	3	6-9 лв/дка
Девесигово	2	27	IX-X	2	2	4-6 лв/дка
Доборско	6	238	VIII-IX	6	6	6-26 лв/дка
Егрек	1	80	X	1	1	8 лв/дка
Звънарка	1	43	IX-X	1	1	6 лв/дка
Котлари	1	14	V	1	1	5 лв/дка
Красино	1	101	IV-V	1	1	26 лв/дка
Крумовград	1	19	IX	1	1	6 лв/дка
Луличка	1	27	IX	1	1	6 лв/дка
Малък Девесил	1	6	VIII	1	1	9 лв/дка
Морянци	3	42	IV-IX	3	3	12-18 лв/дка
Пелин	4	119	VIII-X	4	4	6-22 лв/дка
Перуника	8	289	IV-IX	8	8	8-32 лв/дка
Подрумче	2	24	V	2	2	22 лв/дка
Полковник Желязово	1	10	VIII	1	1	4 лв/дка
Поточница	3	67	III-IX	3	3	16-22 лв/дка
Рогач	1	12	IX	1	1	2 лв/дка
Сбор	3	775	IX-X	3	3	1-16 лв/дка

1	2	3	4	5	6	7
Сливарка	2	14	V	2	2	16-22 лв/дка
Стари Чал	2	679	IV-X	2	2	8-18 лв/дка
Странджеве	2	48	IX-X	2	2	6-17 лв/дка
Токачка	1	10	IX	1	1	10 лв/дка
Чал	1	143	IX-X	1	1	1 лв/дка
Чернооки	2	52	VIII-X	2	2	15-17 лв/дка
Всичко	81	3970	IV-X	84	84	1-32 лв/дка
Община Кърджали						
Бели пласт	1	42	VII	1	1	5 лв/дка
Болярци	6	285	VIII	1	1	25 лв/дка
Бяла поляна	2	45	VI	1	1	10 лв/дка
Бялка	1	9	IX	1	1	15 лв/дка
Гняздово	1	16	VI	1	1	10 лв/дка
Гъсково	1	21	VI	1	1	35 лв/дка
Енчец	2	4	VIII	1	1	5 лв/дка
Звезделина	1	8	IV	1	1	10 лв/дка
Звиница	1	21	IV	1	1	35 лв/дка
Звънче	1	1	IX	1	1	10 лв/дка
Костино	3	13	VII	1	1	15 лв/дка
Миладиново	2	185	VI	1	1	20 лв/дка
Мургово	1	14	V	1	1	5 лв/дка
Мъдрец	1	9	V	1	1	60 лв/дка
Орешница	2	17	VIII	1	1	30 лв/дка
Перперек	3	20	VI	1	1	10 лв/дка
Рудина	1	39	VI	1	1	55 лв/дка
Соколяне	2	36	VI	1	1	10 лв/дка
Чеганци	1	2	VII	1	1	10 лв/дка
Широко поле	1	5	V	1	1	40 лв/дка
Всичко	34	792	V-IX	20	20	5-60 лв/дка
Община Момчилград						
Ауста	1	19	IX	1	1	10 лв/дка
Багрянка	1	3	IV	1	1	10 лв/дка
Балабаново	2	16	IX	2	2	10 лв/дка
Биволяне	1	5	IX	1	1	10 лв/дка
Върхари	2	47	IV-IX	2	2	10 лв/дка
Груево	4	18	IV	4	4	60-120 лв/дка
Звездел	1	26	IX	1	1	31 лв/дка
Карамфил	1	14	IX	2	2	10 лв/дка
Кос	1	14	IX	2	2	10 лв/дка
Лале	1	16	IX	1	1	21 лв/дка
Летовник	3	32	IX	3	3	20-50 лв/дка
Момчилград	5	63	IV-V	5	5	10-70 лв/дка
Неановица	4	55	V-VI	4	4	7-35 лв/дка
Неофит-Бозвелиево	5	66	VIII-X	6	5	10-30 лв/дка
Постник	4	45	VIII	4	4	10-100 лв/дка
Птичар	1	6	IV	1	1	25 лв/дка
Равен	1	9	IX	1	1	10 лв/дка
Садовица	2	80	IX	2	2	10 лв/дка
Свобода	1	9	X	2	1	10 лв/дка
Седлари	1	12	IV	1	1	10 лв/дка
Чуково	1	36	VIII	1	1	30 лв/дка
Всичко	43	591	IV-X	47	45	10-120 лв/дка

<u>1</u>	<u>2</u>	<u>3</u>	<u>4</u>	<u>5</u>	<u>6</u>	<u>7</u>
Община Черноочене						
Бели вир	1	142	VIII	1	1	6 лв/дка
Водач	1	38	VIII	1	1	7 лв/дка
Габрово	1	2	VIII	1	1	30 лв/дка
Даскалово	3	20	VIII-IX	3	3	5-30 лв/дка
Дядовско	1	1	VIII	1	1	5 лв/дка
Железник	1	75	VIII	1	1	6 лв/дка
Каблешково	1	8	VIII	1	1	6 лв/дка
Каняк	1	54	IX	1	1	31 лв/дка
Минзухар	1	8	VII	1	1	13 лв/дка
Паничково	1	28	IX	1	1	10 лв/дка
Пчеларово	6	12	V-VII	6	6	5-30 лв/дка
Всичко	18	388	V-IX	18	18	5-31 лв/дка
ВСИЧКО ЗА ОБЛАСТТА	408	7565	IV-X	399	398	1-590 лв/дка по договаряне

ОБЛАСТ ПАЗАРДЖИК

ОБЩИНА землище	Брой на аренд- ните договори	Размер на земята под аренда декари	Категория на земята	Брой на собствениците на земята	Брой на арендаторите	Размер на договореното рентно плащане
<u>1</u>	<u>2</u>	<u>3</u>	<u>4</u>	<u>5</u>	<u>6</u>	<u>7</u>

ОБЛАСТ ПАЗАРДЖИК

Община Батак						
Фотиново	2	11	X	2	2	10 лв/дка
Всичко	2	11	X	2	2	10 лв/дка
Община Белово						
Аканджиево	4	43	IV-VI	9	5	10-34 лв/дка
Белово	3	7	н/д	6	3	10-41 лв/дка
Мененкьово	1	5	V-VIII	2	1	10 лв/дка
Всичко	8	55	IV-VIII	17	9	10-41 лв/дка
Община Брацигово						
Бяга	4	30	IV-VIII	6	4	6 лв/дка
Исперихово	5	770	IV-X	5	5	23 лв/дка
Козарско	14	80	IV-VIII	17	14	15 лв/дка
Равногор	6	38	VIII-X	6	6	7 лв/дка
Всичко	29	918	IV-X	34	29	6-23 лв/дка
Община Велинград						
Бутрева	1	10	X	1	1	5 лв/дка
Велинград	21	79	VI-X	15	28	3-86 лв/дка
Кръстава	4	41	IX-X	н/д	6	10-25 лв/дка
Пашово	1	4	IX	н/д	1	10 лв/дка
Света Петка	3	21	VII-X	н/д	3	5-10 лв/дка
Сърница	3	7	VIII-X	н/д	5	20-33 лв/дка
Всичко	33	162	VI-X	16	44	3-86 лв/дка
Община Лесичово						
Динката	2	9	V	2	1	20 лв/дка

1	2	3	4	5	6	7
Лесичово	10	48	VII	10	2	10 лв/дка
Памидово	1	63	IV	1	1	50 лв/дка
Щърково	2	5	VI-VII	2	1	23 лв/дка
Всичко	15	125	IV-VII	15	5	10-50 лв/дка
Община Пазарджик						
Ал.Константиново	10	176	IV	12	10	15 лв/дка
Братаница	7	96	V	7	7	35 лв/дка
Величково	3	27	V	4	5	15 лв/дка
Гелеменово	1	24	VI	1	1	10 лв/дка
Говедаре	3	31	IV	3	3	10 лв/дка
Добровница	3	38	IV	3	3	35 лв/дка
Драгор	3	69	IV	3	2	30 лв/дка
Звъничево	3	22	V	3	6	34 лв/дка
Ивайло	7	38	III-IV	5	9	31 лв/дка
Крали Марко	1	53	V	1	1	21 лв/дка
Ляхово	1	2	V	1	1	25 лв/дка
Мало Конаре	5	60	III-IV	4	5	30 лв/дка
Мирянци	1	3	IV	1	1	5 лв/дка
Мокрище	4	56	IV	4	4	30 лв/дка
Овчеполци	8	239	IV-VIII	20	9	30 лв/дка
Паталеница	1	7	VI	1	1	15 лв/дка
Пищогово	7	135	III-V	7	7	35 лв/дка
Росен	6	154	IV-X	19	1	30 лв/дка
Сарая	4	74	IV-V	4	4	10 лв/дка
Синитово	1	5	VII	1	1	20 лв/дка
Тополи дол	2	15	IV-X	2	2	10 лв/дка
Хаджиево	2	14	IV	1	1	10 лв/дка
Цар Асен	11	2027	III-VIII	66	3	30 лв/дка
Црънча	2	22	VI	2	2	15 лв/дка
Черногорово	3	61	IV-VI	3	3	25 лв/дка
Юнаците	7	44	IV-X	7	7	30 лв/дка
Всичко	106	3492	III-X	185	99	5-35 лв/дка
Община Панагюрище						
Баня	287	3289	VIII-IX	409	2	50 кг/дка зърно
Бъта	4	17	VIII	5	1	50 кг/дка зърно
Елшица	1	5	IX	1	1	12 лв/дка
Панагюрище	11	138	IV-IX	14	5	6-24 лв/дка
Поибрене	4	85	IX	4	2	25 лв/дка
Всичко	307	3534	IV-IX	433	11	6-25 лв/дка 50 кг/дка зърно
Община Пещера						
Капитан Димитриево	1	10	V	1	2	10 лв/дка
Радилово	9	45	IV-IX	9	11	12-26 лв/дка
Всичко	10	55	IV-IX	10	13	10-26 лв/дка
Община Ракитово						
Дорково	1	3	X	1	1	20 лв/дка
Ракитово	1	2	IX	1	1	20 лв/дка
Всичко	2	5	IX-X	2	2	20 лв/дка
Община Септември						
Бошуля	1	3	V-IX	2	1	30 лв/дка
Ветрен дол	14	112	IV-VI	18	14	10-1200 лв/дка
Виноградец	6	72	V-VII	10	6	5-43 лв/дка

<u>1</u>	<u>2</u>	<u>3</u>	<u>4</u>	<u>5</u>	<u>6</u>	<u>7</u>
Карабунар	3	15	V-X	3	3	50-208 лв/дка
Ковачево	1	8	VI	1	1	10 лв/дка
Септември	3	16	IV-VIII	3	3	10-20 лв/дка
Симеоновец	2	246	VIII	2	2	15-1381 лв/дка
Всичко	30	472	IV-X	39	30	5-1380 лв/дка по договаряне
Община Стрелча						
Блатница	6	452	V-IX	н/д	6	19 лв/дка
Дюлево	2	106	VI-VIII	н/д	2	10 лв/дка
Свобода	1	146	V-IX	н/д	1	7 лв/дка
Смилец	2	210	V-IX	н/д	2	10 лв/дка
Стрелча	3	41	н/д	н/д	3	9 лв/дка
Всичко	14	955	V-IX	н/д	14	7-19 лв/дка
ВСИЧКО ЗА ОБЛАСТТА	556	9784	III-X	753	258	3-1380 лв/дка по договаряне; 50 кг/дка зърно

ОБЛАСТ ПЛОВДИВ

ОБЩИНА землище	Брой на аренд- ните договори	Размер на земята под аренда Декари	Категория на земята	Брой на собствениците на земята	Брой на арендаторите	Размер на договореното рентно плащане
<u>1</u>	<u>2</u>	<u>3</u>	<u>4</u>	<u>5</u>	<u>6</u>	<u>7</u>

ОБЛАСТ ПЛОВДИВ

Община Асеновград						
Асеновград	11	124	III-IV	12	10	40-180 лв/годишно
Боянци	1	4	V	1	1	80 лв/годишно
Горни Воден	1	4	III	2	1	100 кг/дка
Горнислав	1	4	VII	1	н/д	20 лв/годишно
Долни Воден	5	18	III	10	4	120-180 лв/год.; 100 кг/дка
Златовръх	1	3	V	1	1	10% от ср.добив
Мулдава	2	45	VII-VIII	1	1	30 лв/годишно
Наречен	1	2	н/д	1	1	200 лв/годишно
Нови Извор	1	10	V	1	1	25% от ср.добив
Стоево	1	8	V	1	1	20 кг/дка
Червен	2	12	V-VII	2	1	10% от ср.добив
Всичко	27	234	III-VII	33	22	20-200 лв/дка 20-100 кг/дка 10-25% от ср.добив
Община Брезово						
Бабек	4	86	VI-IX	41	3	30 кг/дка
Борец	5	692	III-VI	47	2	60-80 кг/дка
Брезово	44	2284	III-VI	375	18	80-100 кг/дка
Върбен	11	161	V-VI	17	8	60 кг/дка
Дрангово	10	334	IV-VI	52	7	50 лв/дка
Зелениково	38	3910	IV-IX	257	13	30 кг/дка
Златосел	41	1212	IV-VIII	183	7	50 кг/дка
Отец Кирилово	4	164	III-V	16	1	50 кг/дка

1	2	3	4	5	6	7
Пъдарско	5	250	IV	5	1	40-65 кг/дка
Розовец	43	391	VI-IX	102	1	9 лв/дка
Свежен	2	14	VII-IX	1	1	50 лв/дка
Стрелци	27	1948	III-VI	1 112	9	60 кг/дка
Тюркмен	6	37	III-VI	7	3	60 кг/дка
Чехларе	5	70	V-IX	15	2	50 кг/дка
Чоба	10	1451	III	13	5	80-100 кг/дка
Всичко	255	13004	III-IX	2 243	81	9-50 лв/дка 30-100 кг/дка
Община Калояново						
Бегово	2	25	IV	2	2	50 лв/дка
Главатар	5	344	IV-VI	11	3	50 лв/дка
Горна Махала	3	46	IV-V	3	1	30 лв/дка
Долна Махала	5	31	IV-VI	6	2	20 лв/дка
Дуванлии	3	50	IV-V	3	2	11-25 лв/дка
Дълго поле	10	73	IV-V	14	9	20-45 лв/дка
Житница	17	150	II-V	23	10	8-45 лв/дка
Иван Вазово	1	3	IV	1	1	20 лв/дка
Калояново	24	1227	III-V	272	22	10-40 лв/дка
Отец Паисиево	99	536	IV-VI	90	16	2-34 лв/дка
Ръжево Конаре	1	10	V	1	1	5 лв/дка
Сухозем	5	55	III-V	5	3	7-20 лв/дка
Чернозем	80	1957	III-IX	191	13	20-100 лв/дка
Всичко	255	4507	II-IX	622	85	5-100 лв/дка
Община Карлово						
Бегунци	1	66	IV-VIII	1	1	30 кг/дка
Богдан	3	220	V-VIII	3	3	20 кг/дка
Васил Левски	6	184	V-IX	6	3	30 кг/дка
Горни Домлян	1	27	IV-VIII	1	1	30 кг/дка
Домлян	1	68	IV-VIII	1	1	20 кг/дка
Дъбене	21	329	V-VIII	21	6	30 кг/дка
Иганово	3	152	IV-VII	3	3	20 кг/дка
Калофер	2	41	VII-X	2	1	20 кг/дка
Каравелово	7	895	V-IX	7	6	30 кг/дка
Климент	12	56	IV-VIII	8	2	30 кг/дка
Кърнаре	1	19	V-VII	1	1	40 лв/дка
Московец	1	83	V-IX	1	1	20 кг/дка
Певците	2	183	VI	2	1	20 кг/дка
Розино	1	130	VI-VIII	1	1	30 кг/дка
Слатина	1	8	IV-VII	1	1	15 кг/дка
Соколица	1	6	V-VIII	1	1	30 кг/дка
Столетово	1	3	IV-V	1	1	20 кг/дка
Христо Даново	1	5	VI-VIII	1	1	30 кг/дка
Всичко	66	2475	IV-X	62	35	15-30 кг/дка 40 лв/дка
Община Кричим						
Кричим	2	78	н/д	2	2	50 лв/дка
Всичко	2	78	н/д	2	2	50 лв/дка
Община Куклен						
Добралък	1	3	VIII	1	1	5 лв/дка
Всичко	1	3	VIII	1	1	5 лв/дка

1	2	3	4	5	6	7
Община Марица						
Войводиново	4	123	IV	5	3	27 лв/дка
Войсил	1	17	IV	1	1	43 лв/дка
Граф Игнатиево	4	12	IV-V	5	3	10-15 лв/дка
Динк	1	5	IV	1	1	23 лв/дка
Калековец	4	185	III-IV	3	3	20-48 лв/дка
Крислово	2	10	IV	2	2	50 лв/дка
Маноле	4	57	IV-V	3	4	27-35 лв/дка
Радиново	1	7	IV	1	1	20 лв/дка
Рогош	3	118	IV-V	3	2	24-34 лв/дка
Скутаре	3	19	IV-V	3	3	10-15 лв/дка
Строево	4	78	V	4	4	20 лв/дка
Труд	4	21	V	5	3	15 лв/дка
Царацово	6	20	IV-VI	9	3	10-70 лв/дка
Ясно поле	1	10	V	1	1	21 лв/дка
Всичко	42	682	III-VI	46	34	10-50 лв/дка
Община Перущица						
Перущица	19	121	III-IX	27	19	10-50 лв/дка
Всичко	19	121	III-IX	27	19	10-50 лв/дка
Община Пловдив						
Пловдив	5	32	н/д	1	1	23 лв/дка
Всичко	5	32	н/д	1	1	23 лв/дка
Община Първомай						
Брягово	4	163	IV-V	8	4	50-100 кг/дка; 31 лв/дка
Бяла река	2	9	III-IV	2	2	100 кг/дка
Виница	5	94	III-V	9	5	100 кг/дка; 25-100 лв/дка
Градина	3	123	IV-V	3	3	120 кг/дка; 10-20 лв/дка
Драгойново	1	7	IV	1	1	50 лв/дка
Дълбок извор	111	2350	III-X	243	3	100 кг/дка зърно
Езерово	3	101	IV-VI	7	2	40 кг/дка; 21 лв/дка
Искра	9	61	VI-IX	17	8	200 кг/дка; 10-80 лв/дка
Караджалово	1	7	IV	1	1	150 кг/дка зърно
Православен	1	6	VI	1	1	50 лв/дка
Първомай	12	56	III-IX	16	9	10-100 кг/дка; 25-100 лв/дка
Всичко	152	2977	III-X	308	39	10-100 лв/дка 10-120 кг/дка 100-150 кг/дка зърно
Община Раковски						
Белозем	26	2706	III-X	283	7	90-100 кг/дка
Болярино	11	1205	IV-V	57	3	100 кг/дка
Раковски	110	4681	III-VI	368	32	70-100 кг/дка
Стряма	31	633	IV-X	41	16	50-80 кг/дка
Чалъкови	8	484	III-V	5	7	19-23 лв/дка
Шишманци	6	232	IV-VIII	16	3	80-100 кг/дка
Всичко	192	9941	III-X	770	68	50-100 кг/дка
Община Родопи						
Белащица	2	23	III	6	2	44 лв/дка годишно
Браниполе	10	59	III-VI	4	2	62 лв/дка годишно
Брестник	4	19	III-IV	4	2	12 лв/дка годишно
Брестовица	12	49	III-VII	12	5	30 лв/дка годишно
Златитрап	1	8	IV	1	1	20 лв/дка годишно

1	2	3	4	5	6	7
Крумово	1	40	IV	1	1	33 лв/дка годишно
Марково	1	4	IV	10	1	214 лв/дка годишно
Оризари	1	6	IV	1	1	34 лв/дка годишно
Устина	1	4	IV	1	1	30 лв/дка годишно
Цалапица	76	722	III-X	121	19	22 лв/дка годишно
Ягодово	2	26	IV	2	2	25 лв/дка годишно
Всичко	111	960	III-X	163	37	12-214 лв/дка годишно
Община Садово						
Богданица	103	1242	IV-IX	109	11	30 лв/дка; 70-80 кг/дка пшен.
Болярци	10	97	III-V	11	7	40-62 лв/дка; 100 кг/дка пшен.; 50 лв/дка годишно
Караджово	13	55	IV-VI	13	3	70 кг/дка пшен.
Катуница	9	511	IV-V	5	5	5-30 лв/дка год.; 10% от ср.доб.
Кочево	6	682	IV	4	5	20 лв/дка
Милево	17	115	IV-VI	17	13	10-38 лв/дка; 10% от ср. добив
Моминско	4	139	IV-V	6	2	8 лв/дка
Поповица	2	17	IV-V	2	2	20 лв/дка; 5% от ср.добив
Садово	3	27	IV-IX	5	3	20 лв/дка; 10% от ср.добив
Селци	3	145	IV	3	3	10 кг/дка
Чешнегирово	108	1591	IV-VI	99	18	5-30 лв/дка год.; 50-90 кг/дка пшен.
Всичко	278	4621	III-IX	274	72	10-62 лв/дка 50-300 лв/годишно 5-10% от ср.добив 50-100 кг/дка пшеница
Община Стамболийски						
Йоаким Груево	2	13	V	10	2	15 лв/дка
Куртово Конаре	1	3	VIII	1	1	50 лв/дка
Ново село	1	55	III-V	7	7	10-50 лв/дка
Стамболийски	2	16	IV	2	2	50 лв/дка
Всичко	6	87	III-VIII	20	12	10-50 лв/дка
Община Съединение						
Голям Чардак	5	118	IV-V	5	2	18 лв/дка
Любен	2	227	IV	2	2	18 лв/дка
Малък Чардак	2	33	IV-V	2	2	21 лв/дка
Найден Герово	1	29	IV	1	1	18 лв/дка
Правище	5	137	III-IV	5	5	21 лв/дка
Съединение	16	428	III-V	16	5	22 лв/дка
Церетелево	1	9	IV	1	1	20 лв/дка
Всичко	32	981	III-V	32	18	18-21 лв/дка
Община Хисаря						
Беловица	31	1316	IV-VI	31	1	70 кг/дка зърно
Красново	22	904	V-IX	24	3	7-20 лв/годишно; 30-100 кг/дка зърно
Кръстевич	7	1717	V-IX	7	7	1-140 лв/годишно
Мало Крушево	2	25	IV-VIII	3	2	15 лв/годишно; 60 кг/дка зърно
Михилци	4	384	VI-VIII	4	4	30-466 лв/годишно
Ново Железаре	7	224	IV-VI	11	7	589-1117 лв/годишно; 10-70 кг/дка зърно

<u>1</u>	<u>2</u>	<u>3</u>	<u>4</u>	<u>5</u>	<u>6</u>	<u>7</u>
Паничери	26	881	IV-VIII	73	24	7-100 лв/годишно; 40-50 кг/дка зърно; 30 кг/дка грозде
Старо Железаре	14	2346	IV-VIII	151	14	2-160 лв/годишно; 40-50 кг/дка зърно
Старосел	14	2030	IV-X	143	14	10-3250 лв/годишно; 10-40 кг/дка зърно
Хисаря	8	3367	IV-X	8	8	40-8325 лв/годишно; 25-60 кг/дка зърно
Черничево	9	2443	IV-VII	9	9	5-3931 лв/годишно; 50 кг/дка зърно
Всичко	144	15637	IV-X	464	93	10-100 кг/дка зърно 30 кг/дка грозде 1-8325 лв/годишно
ВСИЧКО ЗА ОБЛАСТТА	1587	56340	II-X	5068	619	1-8325 лв/годишно 5-200 лв/дка 5-25% от ср.добив 30 кг/дка грозде 50-100 кг/дка пшеница 10-150 кг/дка зърно 10-120 кг/дка

ОБЛАСТ СМОЛЯН

ОБЩИНА землище	Брой на аренд- ните договори	Размер на земята под аренда декари	Категория на земята	Брой на собствениците на земята	Брой на арендаторите	Размер на договореното рентно плащане
<u>1</u>	<u>2</u>	<u>3</u>	<u>4</u>	<u>5</u>	<u>6</u>	<u>7</u>

ОБЛАСТ СМОЛЯН

Община Баните						
Баните	2	7	IX	2	2	88 лв/дка
Босилково	1	30	IX	1	1	312 лв/дка
Гълъбово	1	1	IX	1	1	6 лв/дка
Давидково	1	12	IX	1	1	119 лв/дка
Дрянка	2	5	IX	1	2	29 лв/дка
Ореховец	1	2	IX	1	1	17 лв/дка
Всичко	8	57	IX	7	8	6-312 лв/дка по договаряне
Община Борино						
Борино	21	112	VIII-X	31	21	674 лв/дка
Буйново	5	22	X	7	5	184 лв/дка
Ягодина	4	30	IX	5	4	98 лв/дка
Всичко	30	164	VIII-X	43	30	98-674 лв/дка по договаряне
Община Девин						
Беден	1	3	X	1	1	52 лв/дка
Брезе	8	24	X	8	8	198 лв/дка

1	2	3	4	5	6	7
Грохотно	3	25	X	3	3	141 лв/дка
Гьоврен	2	55	VIII-X	2	2	4-655 лв/дка
Девин	6	8	VIII-X	6	6	67-155 лв/дка
Кестен	3	15	VII-X	3	3	5-55 лв/дка
Лясково	9	76	VIII-X	9	9	85-162 лв/дка
Михалково	2	7	X	2	2	60 лв/дка
Триград	2	23	X	2	2	152 лв/дка
Всичко	36	236	VII-X	36	36	5-655 лв/дка по договаряне
Община Доспат						
Барутин	2	8	X	2	2	41 лв/дка
Бръщен	3	6	X	3	2	48 лв/дка
Доспат	6	24	X	6	6	276 лв/дка
Змеица	12	54	X	15	12	660 лв/дка
Късак	3	10	X	3	3	119 лв/дка
Любча	1	3	X	1	1	13 лв/дка
Чавдар	2	6	X	2	2	33 лв/дка
Всичко	21	88	X	24	21	13-660 лв/дка по договаряне
Община Златоград						
Долен	1	9	VIII	1	1	172 лв/дка
Ерма река	1	14	IX	2	1	143 лв/дка
Златоград	1	7	VI	1	1	33 лв/дка
Всичко	3	30	VI-IX	4	3	33-172 лв/дка по договаряне
Община Мадан						
Боровина	4	34	X	9	4	172 лв/дка
Букова поляна	4	20	IX	8	4	102 лв/дка
Буково	3	10	IX	7	3	52 лв/дка
Вехтино	5	29	X	5	5	145 лв/дка
Върбина	6	26	IX	10	1	132 лв/дка
Галище	2	17	X	4	2	84 лв/дка
Леска	9	59	X	25	9	293 лв/дка
Лещак	2	15	X	2	2	75 лв/дка
Ловци	1	5	IX	1	1	27 лв/дка
Мадан	1	7	X	4	1	35 лв/дка
Митовска	1	11	X	5	1	55 лв/дка
Равнил	1	7	X	2	1	35 лв/дка
Равнища	4	24	IX	4	4	122 лв/дка
Средногорци	1	4	VIII	2	1	20 лв/дка
Студена	1	7	IX	1	1	35 лв/дка
Тънкото	1	6	X	1	1	30 лв/дка
Цирка	1	8	X	1	1	40 лв/дка
Всичко	47	289	VIII-X	91	42	20-293 лв/дка по договаряне
Община Неделино						
Неделино	2	8	VIII	6	2	256 лв/дка
Всичко	2	8	VIII	6	2	256 лв/дка по договаряне
Община Смолян						
Арда	2	12	X	4	2	20 лв/дка
Бориково	2	12	X	4	2	122 лв/дка

<u>1</u>	<u>2</u>	<u>3</u>	<u>4</u>	<u>5</u>	<u>6</u>	<u>7</u>
Буката	2	24	X	6	2	80 лв/дка
Букаците	1	5	X	1	1	48 лв/дка
Гела	1	6	X	1	1	6 лв/дка
Катраница	4	44	X	7	4	240 лв/дка
Кутела	1	3	X	3	1	60 лв/дка
Левочево	1	6	X	5	1	60 лв/дка
Могилица	2	19	X	3	2	86 лв/дка
Момчиловци	3	27	X	7	3	255 лв/дка
Полковник Серафимово	3	10	X	4	3	74 лв/дка
Река	3	26	X	3	3	262 лв/дка
Сивино	2	13	X	6	2	20 лв/дка
Смилян	2	8	X	13	2	45 лв/дка
Смолян	8	52	X	13	8	190 лв/дка
Соколовци	1	4	X	3	1	50 лв/дка
Солища	1	6	X	1	1	60 лв/дка
Стойките	1	5	X	2	1	30 лв/дка
Стража	1	6	X	1	1	20 лв/дка
Требище	2	12	X	9	2	117 лв/дка
Турян	1	5	X	2	1	5 лв/дка
Чокманово	2	12	X	4	2	20 лв/дка
Широка лъка	2	15	X	2	2	40 лв/дка
Всичко	48	332	X	104	48	5-262 лв/дка по договаряне
Община Чепеларе						
Орехово	1	1	VIII	2	1	7 лв/дка
Павелско	1	6	VIII	3	1	100 лв/дка
Проглед	2	6	X	6	1	80 лв/дка
Хвойна	2	6	VI-VIII	2	2	100 лв/дка
Всичко	6	19	VI-X	13	5	7-100 лв/дка по договаряне
ВСИЧКО ЗА ОБЛАСТТА	201	1223	VI-X	328	195	5-674 лв/дка по договаряне

ОБЛАСТ ХАСКОВО

ОБЩИНА землище	Брой на аренд- ните договори	Размер на земята под аренда декари	Категория на земята	Брой на собствениците на земята	Брой на арендаторите	Размер на договореното рентно плащане
<u>1</u>	<u>2</u>	<u>3</u>	<u>4</u>	<u>5</u>	<u>6</u>	<u>7</u>
ОБЛАСТ ХАСКОВО						
Община Димитровград						
Бодрово	8	78	III-IX	6	8	25 лв/дка
Брод	11	110	III-V	8	6	24 лв/дка
Бряст	4	103	IV-IX	4	4	24 лв/дка
Великан	2	40	V	2	2	24 лв/дка
Воден	5	39	V	2	2	28 лв/дка
Върбица	2	11	IV-VIII	2	2	30 лв/дка
Голямо Асеново	3	104	IV-VIII	2	2	25 лв/дка

1	2	3	4	5	6	7
Горски извор	13	333	III-VI	12	12	30 лв/дка
Димитровград	9	98	III-VI	9	9	28 лв/дка
Добрич	11	658	III-VI	7	9	80 лв/дка
Долно Белево	14	275	IV-IX	4	3	25 лв/дка
Здравец	4	100	III-VIII	4	3	24 лв/дка
Злато поле	9	141	IV-VII	10	7	25 лв/дка
Каснаково	10	54	IV-VII	13	5	24 лв/дка
Крепост	14	324	IV-VII	11	7	16 лв/дка
Крум	3	83	III-V	3	2	21 лв/дка
Малко Асеново	2	36	III-VIII	2	2	24 лв/дка
Меричлери	4	202	III-VII	4	4	30 лв/дка
Радиево	6	56	III-VIII	4	5	24 лв/дка
Светлина	1	1	VI	1	1	30 лв/дка
Скобелево	4	29	III-VIII	2	4	30 лв/дка
Сталево	6	43	III-VI	2	4	30 лв/дка
Странско	10	192	III-V	5	9	27 лв/дка
Черногорово	3	20	III-VIII	3	2	25 лв/дка
Ябълково	11	41	III-V	15	3	25 лв/дка
Всичко	169	3171	III-IX	137	117	21-80 лв/дка
Община Ивайловград						
Бели дол	2	70	VII	2	2	7-10 лв/дка
Белополци	1	21	VIII	1	1	7 лв/дка
Белополяне	4	110	V-X	4	3	7-12 лв/дка
Ботурче	2	89	VII	2	2	8 лв/дка
Брусино	4	260	VI-IX	4	4	2-9 лв/дка
Вис.Ветрушка	1	197	IX	1	1	7 лв/дка
Вис.Попско	1	85	IX	1	1	8 лв/дка
Гугутка	12	583	IV-IX	8	12	7-20 лв/дка
Дабишна	5	301	IV-IX	3	5	7-13 лв/дка
Долно Луково	1	2	IV	1	1	5 лв/дка
Железино	6	292	VII-IX	5	5	5-16 лв/дка
Железари	4	555	IX	3	3	7-19 лв/дка
Ивайловград	18	710	IV-IX	24	16	5-30 лв/дка
Казак	2	491	VIII-IX	2	2	7-8 лв/дка
Карловско	14	410	IX-X	14	1	10 лв/дка
Кобилино	14	1566	VIII-IX	12	7	7-19 лв/дка
Кондово	6	260	V-X	6	5	7-9 лв/дка
Конници	3	131	IX	2	2	7-10 лв/дка
Костилково	4	380	VIII-IX	6	4	8-10 лв/дка
Ламбух	3	431	V-X	3	3	8-9 лв/дка
Ленско	2	181	VII-IX	2	2	9-19 лв/дка
Меден бук	1	27	IV-IX	2	2	10 лв/дка
Одринци	1	46	IV-VI	1	1	13 лв/дка
Орешино	1	2	V	1	1	35 кг/дка
Планинец	2	212	VIII-IX	2	2	1-7 лв/дка
Плевун	16	1074	VIII-IX	19	14	4-26 лв/дка
Покрован	3	435	VI-IX	3	3	7-8 лв/дка
Попско	2	445	IX	1	1	7 лв/дка
Пъстроок	3	408	VII-X	3	3	7-12 лв/дка
Розино	3	473	VII-VIII	3	3	7-10 лв/дка
Свирачи	5	103	IV-IX	4	1	5-20 лв/дка
Хухла	4	610	V-IX	4	4	7-11 лв/дка

<u>1</u>	<u>2</u>	<u>3</u>	<u>4</u>	<u>5</u>	<u>6</u>	<u>7</u>
Черни рид	4	197	VIII-IX	3	2	11-19 лв/дка
Всичко	154	11157	IV-X	152	119	1-30 лв/дка; 35 кг/дка
Община Любимец						
Белица	27	140	VI	15	15	50 лв/дка
Васково	1	25	X	1	1	50 лв/дка
Георги Добрево	3	15	IV-X	3	3	50 кг/дка
Йерусалимово	3	29	VII-VIII	2	2	50 кг/дка
Лозен	4	5	VII-VIII	4	4	50 кг/дка
Любимец	22	346	V-VI	20	18	50 кг/дка
Малко градище	9	37	VII-VIII	8	8	50 кг/дка
Оряхово	5	375	VII	5	4	50 кг/дка
Всичко	74	972	IV-X	58	55	50 лв/дка 50 кг/дка
Община Маджарово						
Горно поле	3	218	VII-IX	1	3	7-9 лв/дка
Ефрем	2	208	III-VII	1	2	20 лв/дка
Ръженово	5	75	V	1	5	20 лв/дка
Сеноклас	1	295	IV-IX	1	1	7 лв/дка
Всичко	11	796	III-IX	4	11	7-20 лв/дка
Община Минерални бани						
Брястово	2	16	II-IX	2	2	17 лв/дка
Караманци	2	25	VI-IX	4	2	9 лв/дка
Колец	1	1	IV-IX	1	1	9 лв/дка
Сираково	3	18	III-V	4	3	10 лв/дка
Спахиево	1	3	IV-V	1	1	10 лв/дка
Сусам	2	7	IV-IX	6	2	25-30 лв/дка
Татарево	17	248	IV-VIII	26	7	15-25 лв/дка
Всичко	28	318	II-IX	44	18	9-30 лв/дка
Община Свиленград						
Варник	16	429	IV-IX	1	1	3-30 лв/дка
Генералово	64	752	IV-VII	112	2	50-60 кг/дка; 14 лв/дка
Дервишка могила	4	54	VI-VIII	4	4	30 кг/дка; 9-15 лв/дка
Димитровче	8	67	IV-VI	15	3	30-77 кг/дка; 14-29 лв/дка
Капитан Андреево	62	1208	IV-VII	98	7	30-50 кг/дка; 14-48 лв/дка
Костур	7	137	VIII-IX	24	3	25-50 кг/дка
Левка	263	4519	IV-IX	367	19	25-60 кг/дка; 3-60 лв/дка
Лисово	21	517	VIII-IX	25	4	35 кг/дка; 1-25 лв/дка
Маточина	71	2123	IV-IX	7	5	5-25 кг/дка; 3-28 лв/дка
Мезек	5	53	IV-VII	8	3	16-20 лв/дка
Младиново	30	536	V-IX	49	5	35-50 кг/дка; 2-22 лв/дка
Михалич	22	668	IV-X	6	3	3-12 лв/дка
Момково	10	159	IV-X	25	4	15-70 кг/дка; 20-33 лв/дка
Мустрак	2	21	V-VI	4	2	10 кг/дка; 22 лв/дка
Пашово	1	18	VIII	1	1	22 лв/дка
Пъстрогор	34	518	IV-X	38	7	25-50 кг/дка; 1-25 лв/дка
Равна гора	28	921	IV-VIII	7	4	50 кг/дка; 3-5 лв/дка
Райкова могила	61	913	IV-VIII	3	3	3-23 лв/дка
Свиленград	107	1343	IV-VIII	214	15	15-70 кг/дка; 8-50 лв/дка
Сива река	1	73	IV	1	1	30 лв/дка
Сладун	9	143	IV-VIII	13	3	18-30 лв/дка

<u>1</u>	<u>2</u>	<u>3</u>	<u>4</u>	<u>5</u>	<u>6</u>	<u>7</u>
Щит	36	1034	IV-VIII	11	6	3-41 лв/дка
Всичко	862	16206	IV-IX	1033	105	3-60 лв/дка 5-77 кг/дка
Община Симеоновград						
Дряново	2	8	V	1	1	10 лв/дка
Навъсен	2	48	V-VI	1	1	10 лв/дка
Свирково	3	48	V	2	1	14 лв/дка
Симеоновград	4	30	IV-VI	8	2	19 лв/дка
Тянево	4	36	IV-VI	5	3	15 лв/дка
Всичко	15	170	IV-VI	17	8	10-19 лв/дка
Община Стамболово						
Стамболово	15	250	III-VIII	15	1	50 кг/дка пшеница; 80 кг/дка грозде
Царева поляна	88	2800	III-VIII	88	2	50 кг/дка пшеница; 80 кг/дка грозде
Всичко	103	3050	III-VIII	103	3	50 кг/дка пшеница 80 кг/дка грозде
Община Тополовград						
Българска поляна	5	162	VII-X	5	5	6 лв/дка
Доброселец	1	12	VI	1	1	5 лв/дка
Каменна река	1	33	V-VII	1	1	17 лв/дка
Капитан Петко В.	1	176	IV-X	1	1	45 лв/дка
Мрамор	2	30	V-VI	2	2	10-20 лв/дка
Орешник	7	117	IV-IX	7	7	8-15 лв/дка
Орлов дол	4	1571	V-X	4	4	5-27 лв/дка
Планиново	2	106	IX	2	2	3-6 лв/дка
Присадец	3	37	VIII-IX	3	3	10-20 лв/дка
Радовец	4	574	V-IX	4	4	10-15 лв/дка
Светлина	3	423	IV-VI	3	3	17-36 лв/дка
Синапово	5	998	III-VI	5	5	6-16 лв/дка
Срем	7	604	III-IX	7	7	10-41 лв/дка
Тополовград	4	50	V-X	4	4	5-20 лв/дка
Устрем	8	47	V-IX	8	8	60 кг/дка; 12-24 лв/дка
Филипово	1	281	IX	1	1	16 лв/дка
Чукарово	5	120	IV-V	5	5	12-18 лв/дка
Хлябово	6	435	VI-X	6	6	13-18 лв/дка
Всичко	69	5776	III-X	69	69	3-45 лв/дка; 60 кг/дка;
Община Харманли						
Българин	2	6	V	2	2	50 кг/дка пшеница
Доситеево	1	8	V	1	1	50 кг/дка пшеница
Изворово	2	8	VI-VII	2	2	50 кг/дка пшеница
Орешец	2	211	V-VI	2	2	50 кг/дка пшеница
Поляново	1	7	IV	1	1	50 кг/дка пшеница
Рогозиново	1	18	V	1	1	50 кг/дка пшеница
Славяново	1	1	IV	1	1	50 кг/дка пшеница
Черепово	3	32	VIII	3	3	50 кг/дка пшеница
Шишманово	1	12	VI	1	1	50 кг/дка пшеница
Всичко	14	303	IV-VIII	14	14	50 кг/дка пшеница
Община Хасково						
Александрово	1	17	III	1	1	70 кг/дка пшеница
Войводово	1	22	IV	1	1	70 кг/дка пшеница
Динево	5	71	III-IX	5	2	70 кг/дка пшеница

<u>1</u>	<u>2</u>	<u>3</u>	<u>4</u>	<u>5</u>	<u>6</u>	<u>7</u>
Конуш	2	44	V-VI	2	2	70 кг/дка пшеница
Манастир	1	25	IV	1	1	70 кг/дка пшеница
Стамболийски	10	181	III-IV	10	2	70 кг/дка пшеница
Тракиец	1	10	V-VI	1	1	70 кг/дка пшеница
Узунджово	2	16	III	2	2	70 кг/дка пшеница
Широка поляна	1	1	V	2	1	70 кг/дка пшеница
Всичко	24	387	III-IX	25	13	70 кг/дка пшеница
ВСИЧКО ЗА ОБЛАСТТА	1523	42306	II-X	1656	532	1-80 лв/дка 5-77 кг/дка пшеница 80 кг/дка грозде

**Аренда на земеделска земя Южен Централен район.
Размер на земята в дка**

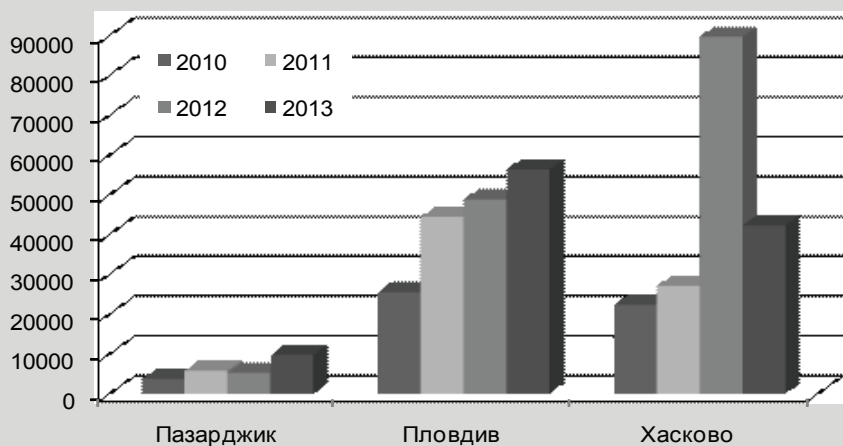

**Аренда на земеделска земя Южен Централен район.
Брой на арендните договори**

